

FOSSAPILA Pk 7+700.00

SPAZIO F. BONIFIDE	0,342 m
STRADA	0,100 m
SEGNALI	0,100 m
TERMINI VEGETALI	1,228 m
MANIFATTI	0,000 m
PERIMETRO ANNIUNTO N. 633 (cp. 30cm)	2,340 m

SEZIONE N. : 1	QT. PROGETTO : 31,000
DEST. PROJ. :	0,000
DEST. SUCC. :	15,000

SPAZIO F. BONIFIDE	2,119 m
STRADA	0,100 m
SEGNALI	0,350 m
TERMINI VEGETALI	1,200 m
MANIFATTI	0,000 m
PERIMETRO ANNIUNTO N. 633 (cp. 30cm)	2,340 m

SEZIONE N. : 4	QT. PROGETTO : 30,969
DEST. PROJ. :	45,000
DEST. SUCC. :	12,444

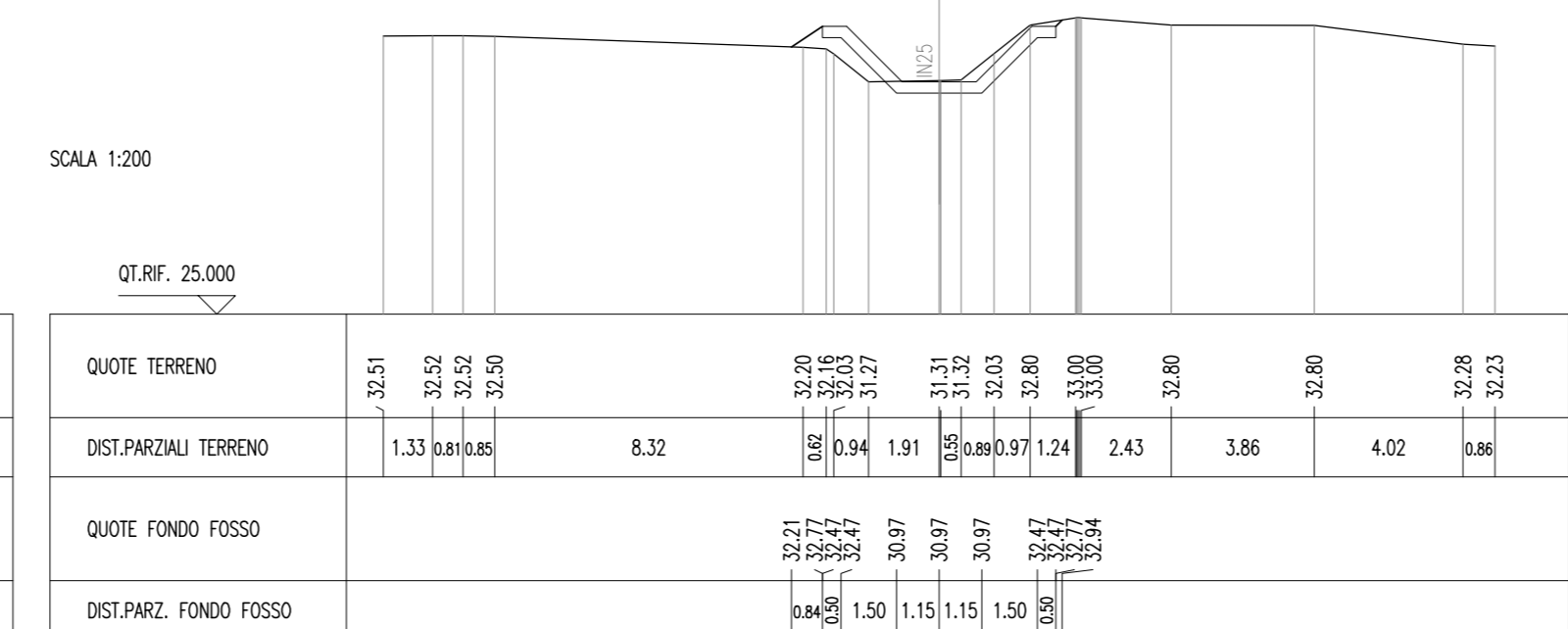
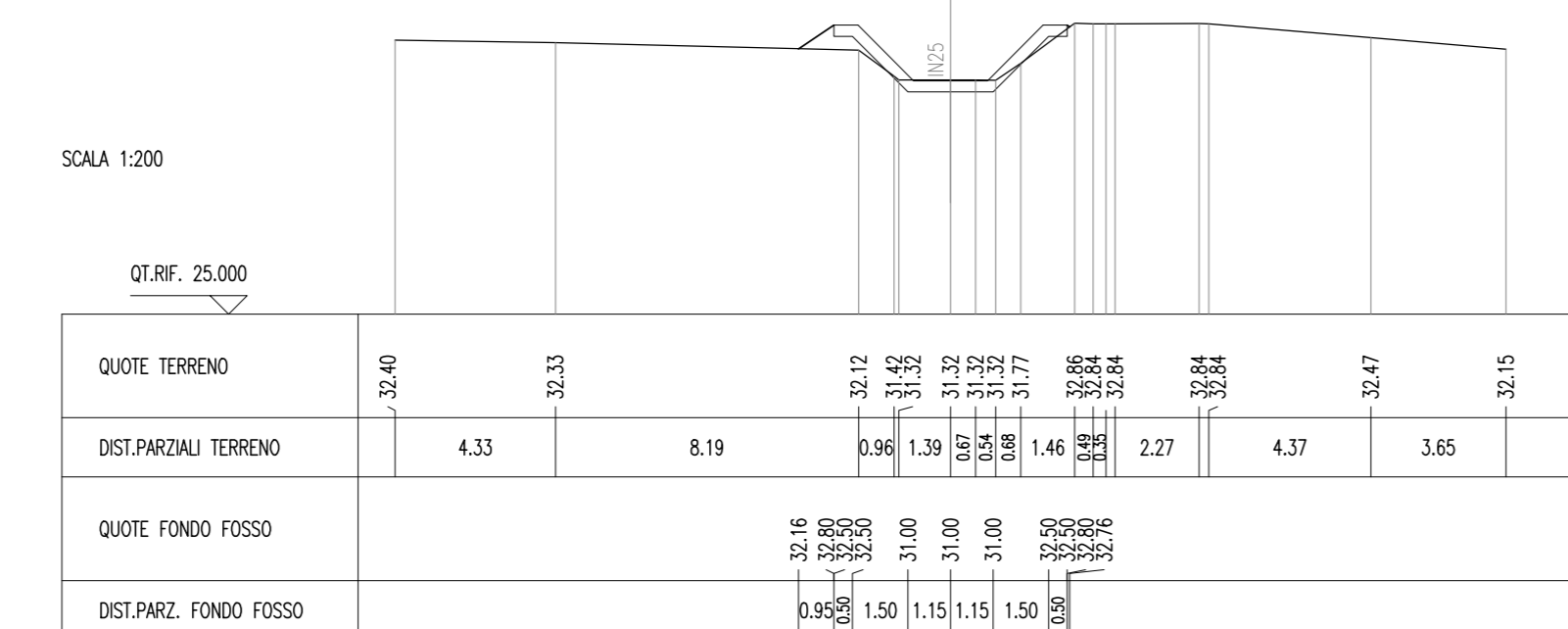

FOSSAPILA Pk 7+700.00

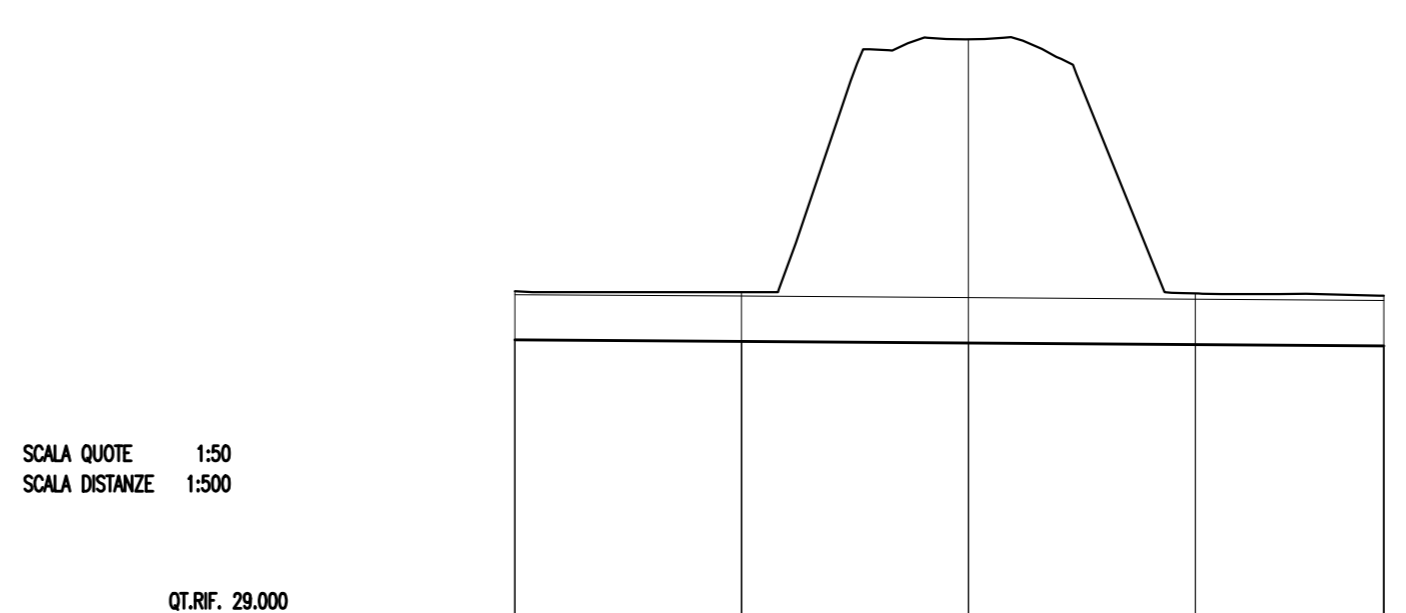
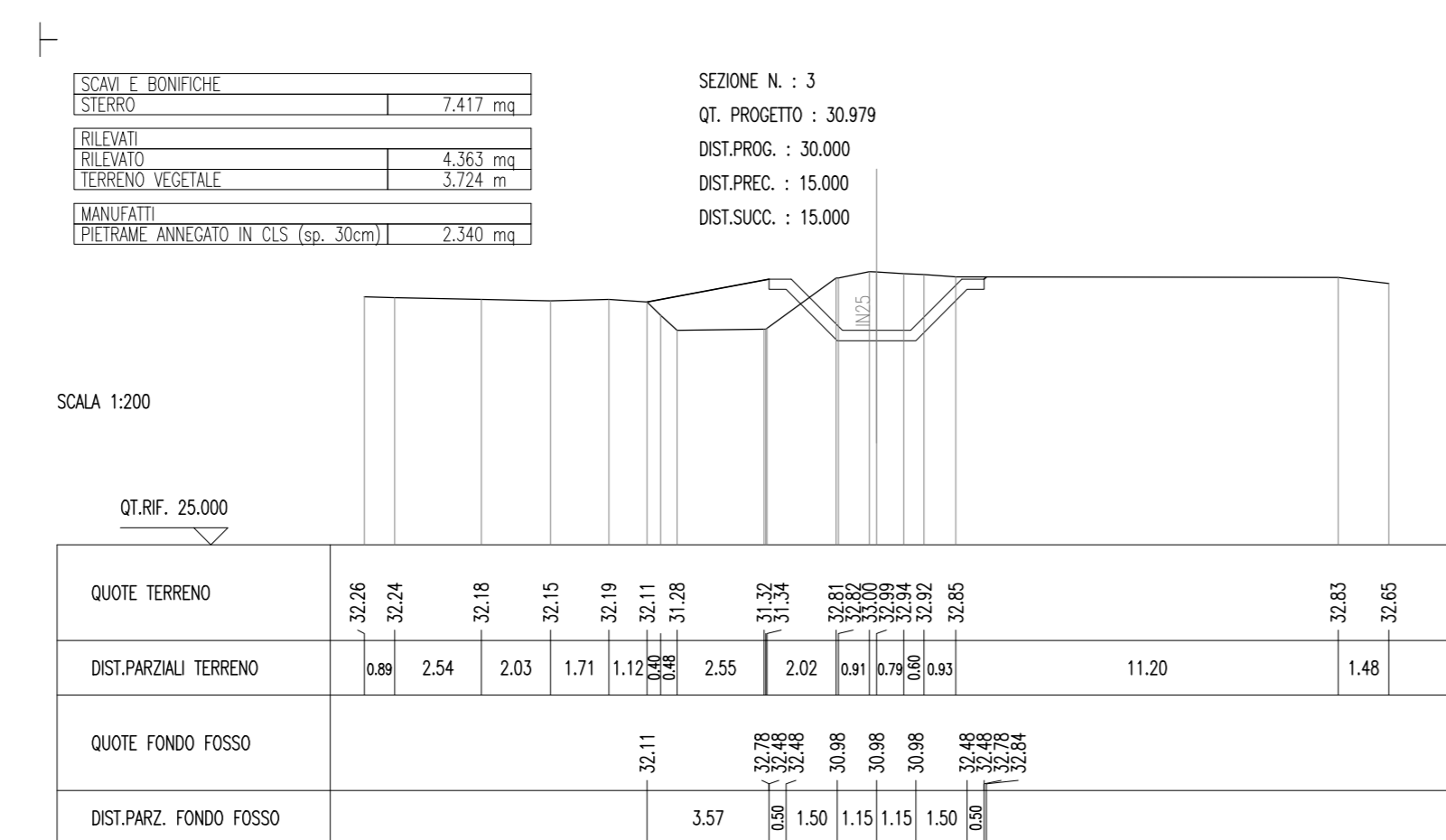
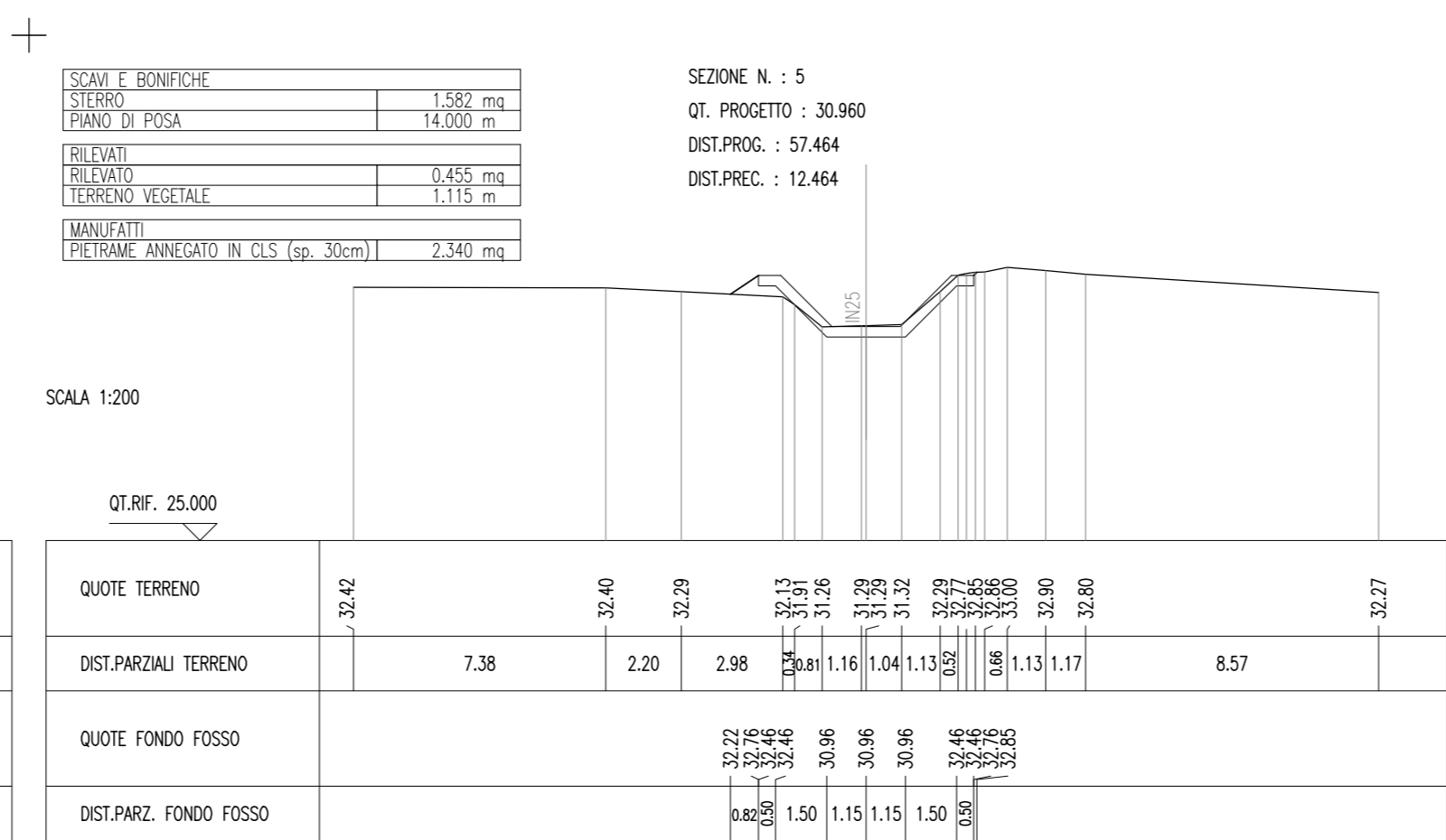
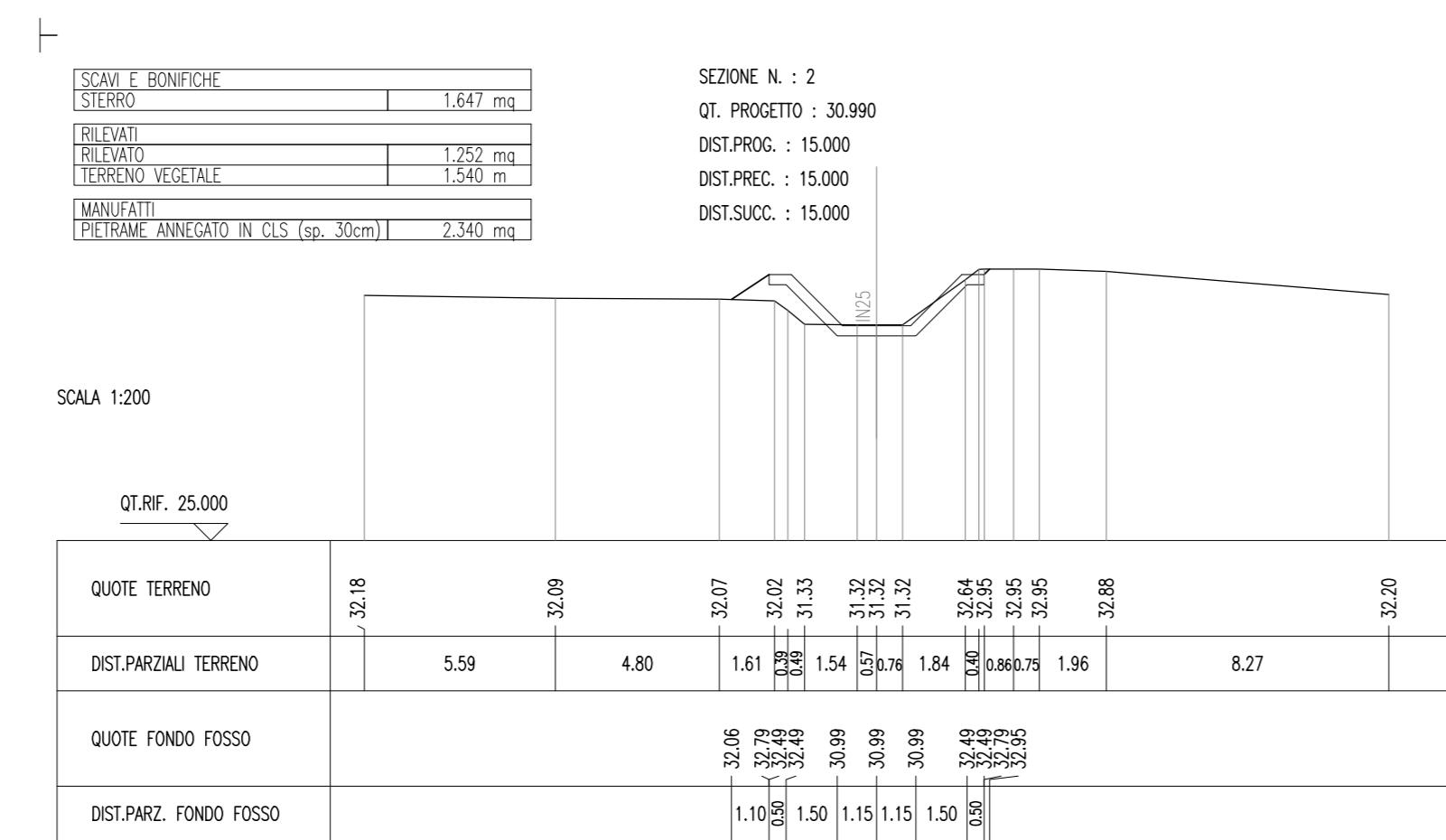

NUMERO SEZIONI	1	2	3	4	5
DISTANZE PARZAU		15,00	15,00	15,00	12,46
DISTANZE PROGRESSIVE					
QUOTE TERRENO	-0,02	-0,02	-0,02	-0,02	-0,02
QUOTE FONDO SCAVO	-0,00	-0,00	-0,00	-0,00	-0,00
DIFFERENZA DI QUOTA	-0,02	-0,03	-0,01	-0,04	-0,03
QUOTE SCORRIMENTO	0,00	0,00	0,00	0,00	0,00
ETTIMETRICHE					
ANDAMENTO PLANIMETRICO					

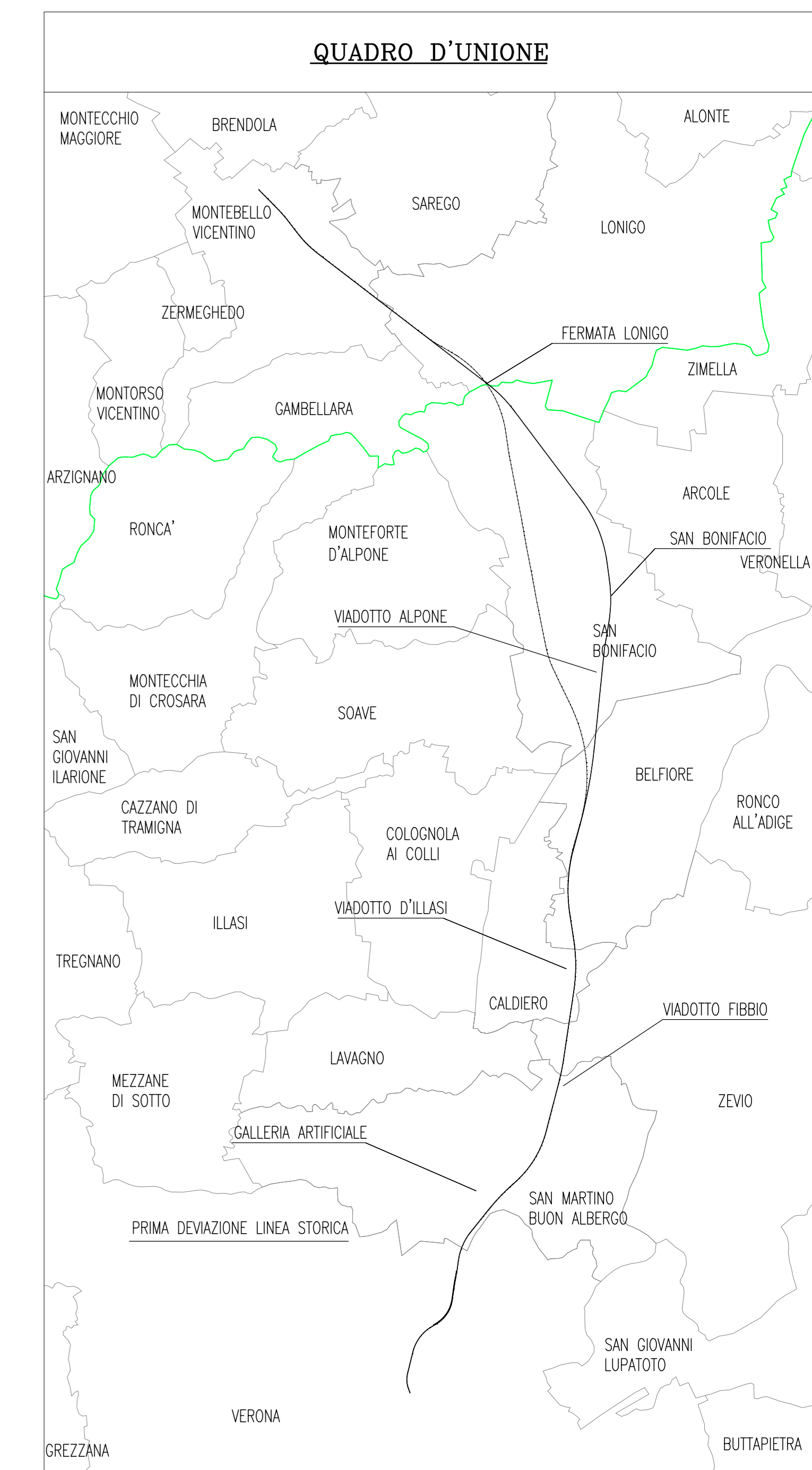

DISEGNI DI RIFERIMENTO	
DESCRIZIONE	CODICE
SEZIONI TIPOLOGICHE	DA: XXXX1.167.00D12WB.F001.001.A_01R A: XXXX1.167.00D12WB.F001.008.A_01R

NOTE GENERALI

COMMITTENTE: **RFI** RETE FERROVIARIA ITALIANA GRUPPO FERROVIE DELLO STATO ITALIANO

ALTA SORVEGLIANZA: **ITALFERR** GRUPPO FERROVIE DELLO STATO ITALIANO

GENERAL CONTRACTOR: **Censeregio Inca'V Due**

**INFRASTRUTTURE FERROVIARIE STRATEGICHE DEFINITE DALLA LEGGE OBIETTIVO N. 443/01**

**PROGETTO DEFINITIVO**

**LINEA AV/AC VERONA - PADOVA**  
**SUB TRATTA VERONA - VICENZA**  
**1° SUB LOTTO VERONA - MONTEBELLO VICENTINO**

DISEGNO INTERFERENZE IDRAULICHE ED OPERE IDRAULICHE  
V01A: DEVIAZIONE FOSSO PILA A PK 7+700 - PLANIMETRIA - PROFILO E SEZIONI

DATA:	DATA:	DATA:
-------	-------	-------

GENERAL CONTRACTOR: **ATI bonifica** CONSORZIO IRRICAV DUE S. DIONISIO

IL PROGETTISTA INTEGRATORE: **ATI bonifica**

SCALA: **Varie**

COMMESSA	LOTTO	FASE	ENTE	TIPO DOC.	OPERADISCIPLINA	PROGR.	REV.
I10D	00	D	I2	PZ	V10I1A9	004	A

Firma: **ATI bonifica**

Rev.	Descrizione	Redatto	Data	Verificato	Data	Approvato	Data	Autorizzato
A	EMISSIONE	L.Mirani	2016/01	L.Mirani	2016/01	F.Zecchi	2016/01	Ing. F. P. Bocchetto

File: I:\IND0002PZ\01A8004\_00AAA.DWG CUP: J41E9100000009 n. Elab.: 3320049F17