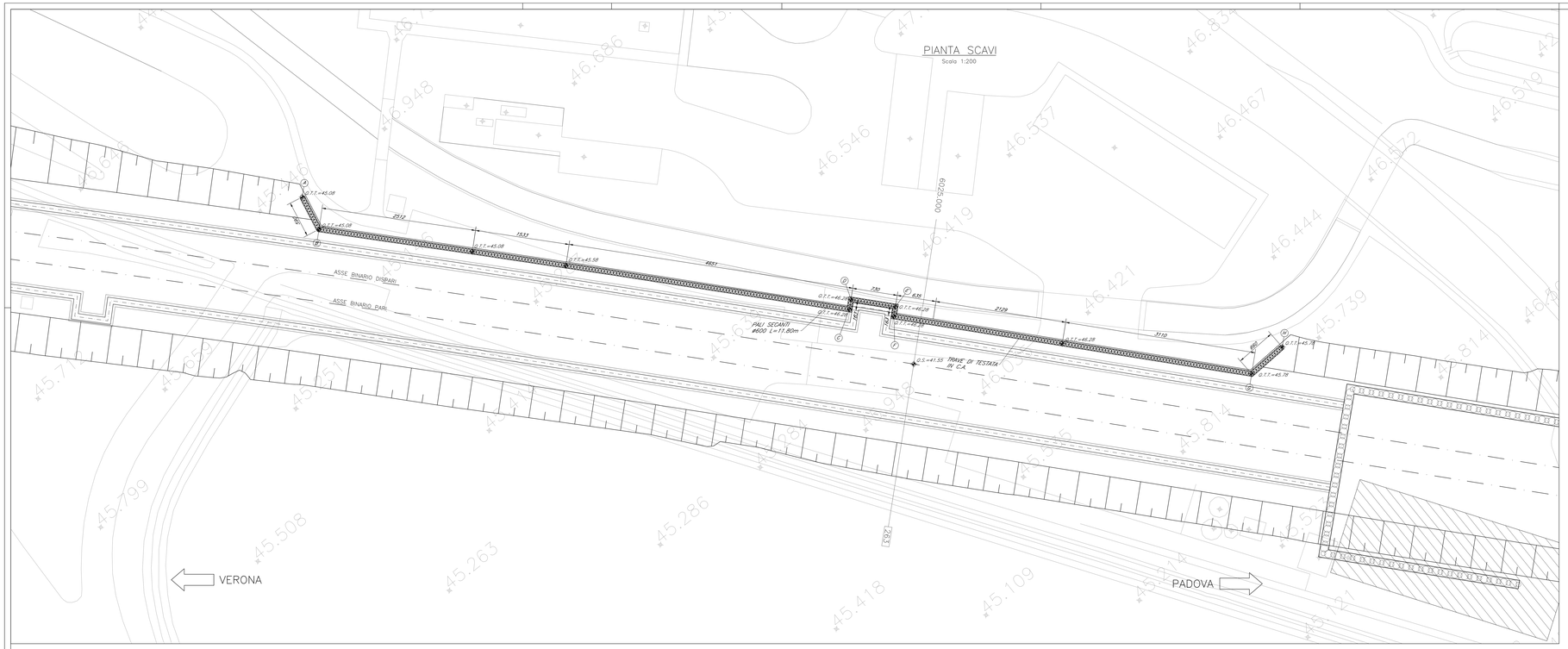

SVILUPPATA

Scala 1:200

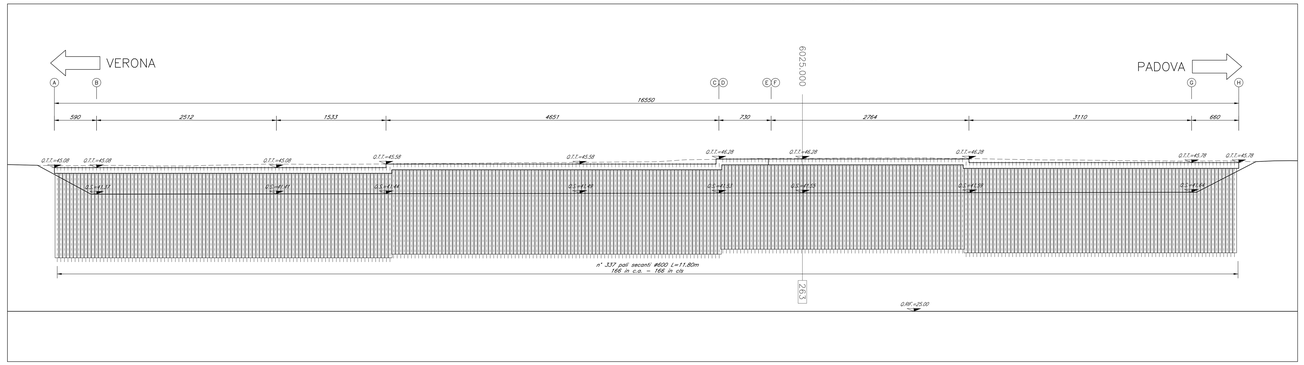

SEZIONE TRASVERSALE

Scala 1:200

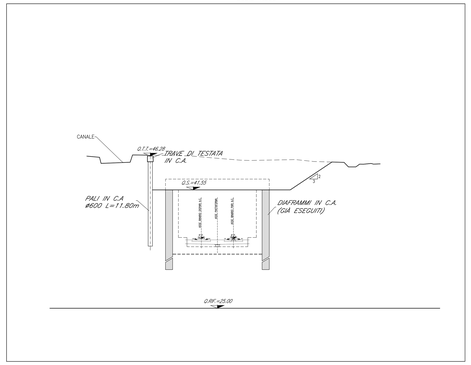

COMMITTENTE:

RFI RETE FERROVIARIA ITALIANA
GRUPPO FERROVIE DELLO STATO ITALIANE

ALTA SORVEGLIANZA:

ITALFERR
GRUPPO FERROVIE DELLO STATO ITALIANE

GENERAL CONTRACTOR:

Consorzio IricavDue

INFRASTRUTTURE FERROVIARIE STRATEGICHE DEFINITE DALLA LEGGE OBIETTIVO N. 443/01

PROGETTO DEFINITIVO

LINEA AV/AC VERONA - PADOVA
SUB TRATTA VERONA - VICENZA
1° SUB LOTTO VERONA - MONTEBELLO VICENTINO

DISEGNO

GA GALLERIE - GA01C GALLERIA ARTIFICIALE S.MARTINO KM 5+878,49 AL KM 6+180,00
INTERVENTI IN GA - OPERA PROVVISIONALE "C" - PLANIMETRIA, PROFILO E SEZIONI

GENERAL CONTRACTOR			SCALA :
ATI bonifica IL PROGETTISTA INTEGRATORE Ordine degli Ingegneri della Provincia di Roma n° A 17000 - Sez. A Ordine Collegio di Modena Data:	CONSORZIO IRICAV DUE I Direttore Data:	ITALFERR S.p.A. Data:	1:200

COMMESSA	LOTTO	FASE	ENTE	TIPO DOC.	OPERA/DISCIPLINA	PROGR.	REV.
I N 0 D	0 0	D	I 2	B B	G A 0 1 C 0	0 0 1	B

ATI bonifica

VISTO ATI BONIFICA
Firma — Data
Ing.F.P.Bracchetto

Progettazione: Rev.	Descrizione	Redatto	Data	Verificato	Data	Approvato	Data	Autorizzato
A	EMISSIONE	A.BONASSI	Giu.'15	P.COPPOLA	Giu.'15	A.MATTEI	Giu.'15	Ing. Andrea Mattei Ordine degli Ingegneri della Provincia di Milano n. 3895 Data:
B	PER ISTRUTTORIA ITALFERR	A.BONASSI	07.2015	P.COPPOLA	07.2015	A.MATTEI	07.2015	

File: IN0D0GB0GA01C0001B.DWG | CUP: J41E91000000009 | CIG: 3320549F17 | n. Elab.: