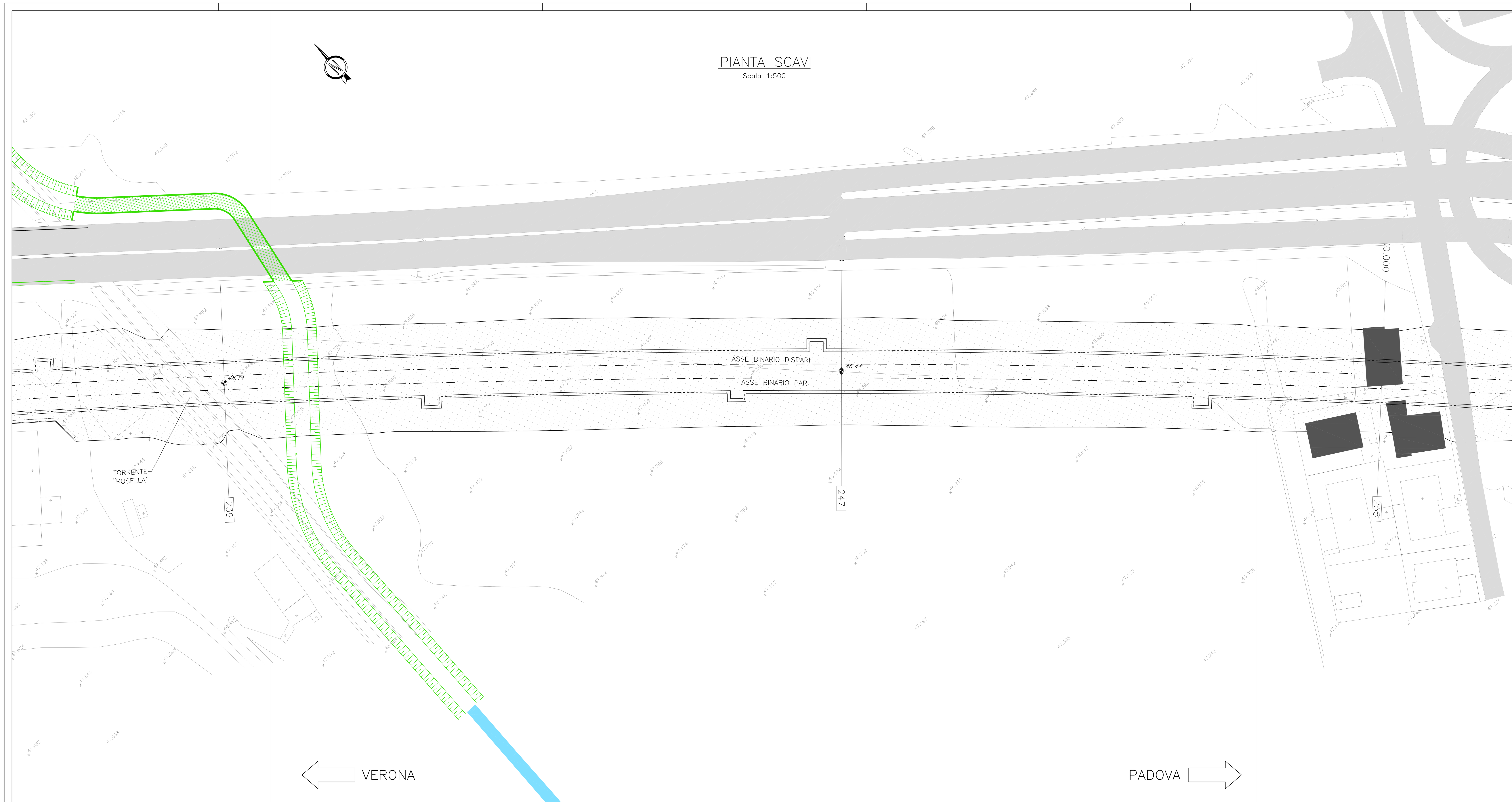

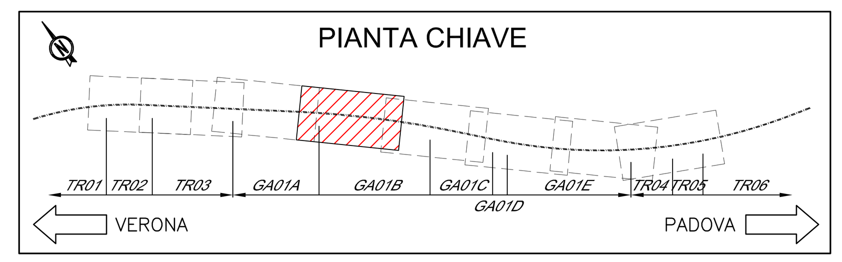

SEZIONI TRASVERSALI

Scala 1:200

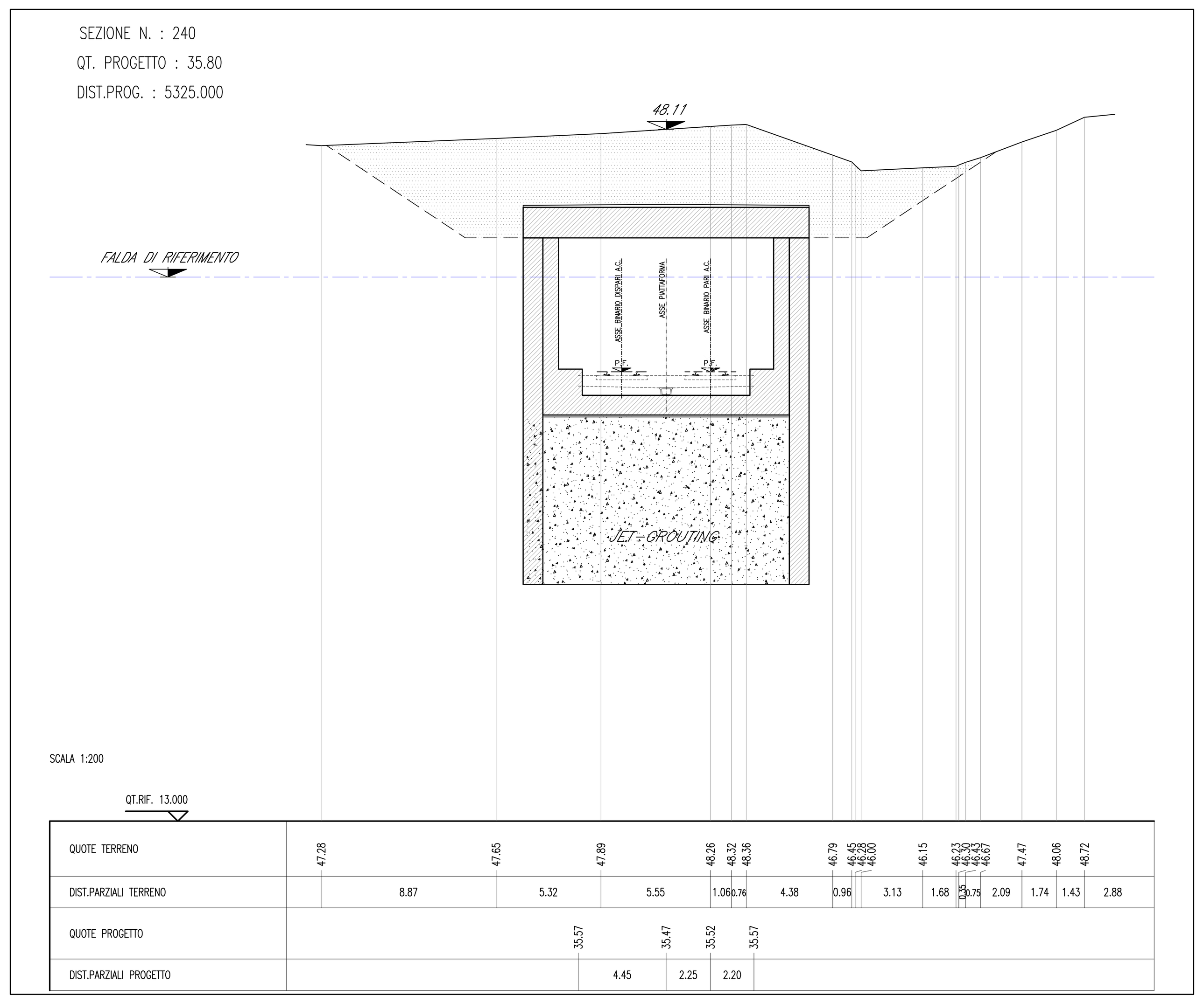

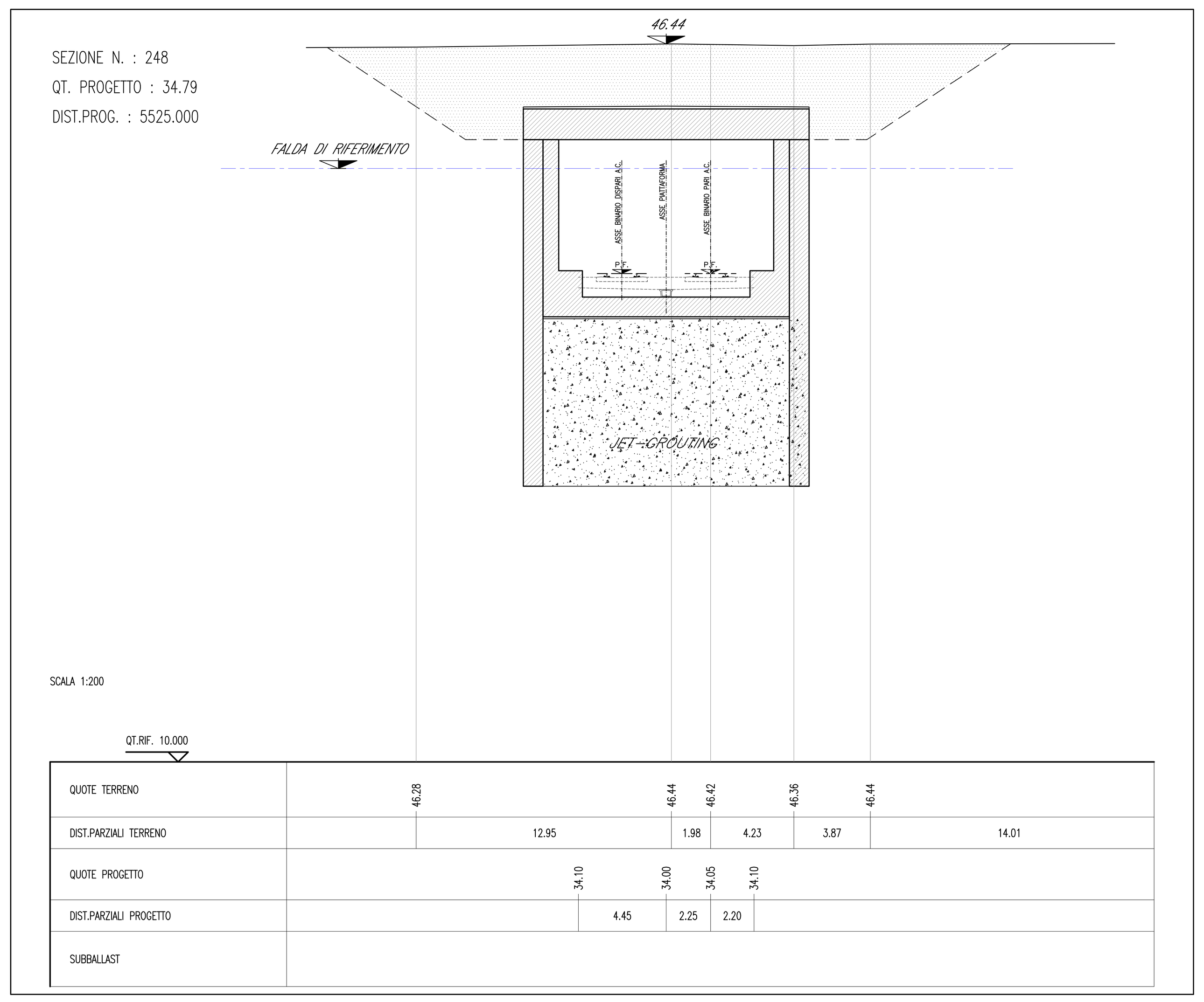

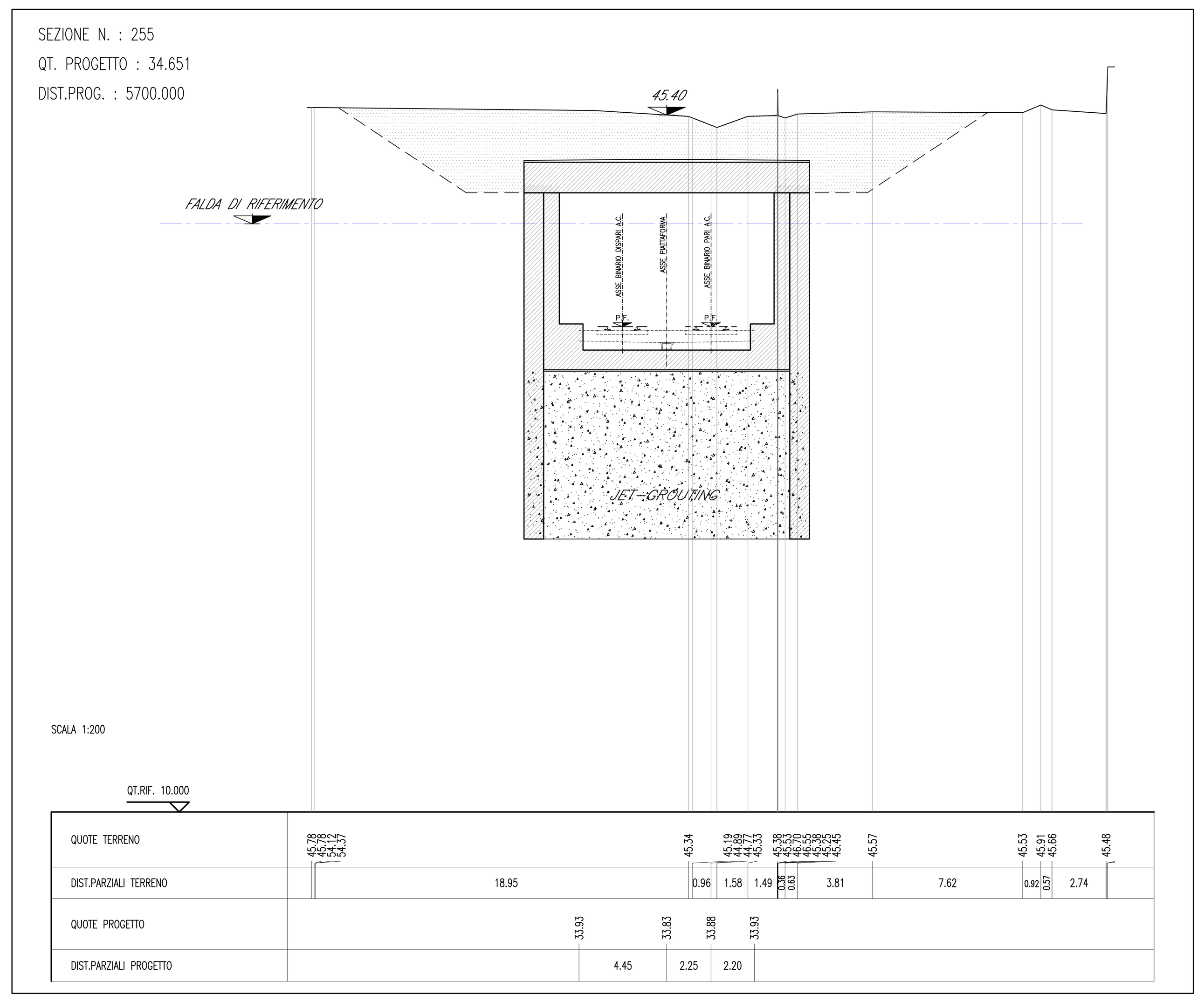

COMMITTENTE: RFI RETE FERROVIARIA ITALIANA GRUPPO FERROVIE DELLO STATO ITALIANE

ALTA SORVEGLIANZA: ITALFERR GRUPPO FERROVIE DELLO STATO ITALIANE

GENERAL CONTRACTOR: Consorzio IricAV Due

INFRASTRUTTURE FERROVIARIE STRATEGICHE DEFINITE DALLA LEGGE OBIETTIVO N. 443/01

PROGETTO DEFINITIVO

LINEA AV/AC VERONA - PADOVA
SUB TRATTA VERONA - VICENZA
1° SUB LOTTO VERONA - MONTEBELLO VICENTINO

DISEGNO
OPERE D'ARTE - GA01B GALLERIA ARTIFICIALE S.MARTINO KM 5+350,00 AL KM 5+878,49
INTERVENTI IN G.A. - FASE FINALE PIANTA E SEZIONI LUNGITUDINALI

GENERAL CONTRACTOR		ITALFERR S.p.A.	SCALA:
ATI bonifica IL PROGETTISTA INTEGRATORE	CONSORZIO IRICAV DUE Il Direttore		1:500 / 1:200
Data:	Data:	Data:	

COMMESSA	LOTTO	FASE	ENTE	TIPO DOC.	OPERA/DISCIPLINA	PROGR.	REV.
I N 0 D	0 0	D	I 2	P 8	G A 0 1 B 0	0 0 1	C

ATI bonifica — VISTO ATI BONIFICA — Firma: Ing.F.P.Bocchetto — Data

Progettazione:

Rev.	Descrizione	Redatto	Data	Verificato	Data	Approvato	Data	Autorizzato
A	EMISSIONE	A.BONASIO	Giu '15	P.COPPOLA	Giu '15	A.ANTIGA	Giu '15	
B	REVISIONE	A.BONASIO	Giu '15	P.COPPOLA	Giu '15	A.ANTIGA	Giu '15	
C	PER ISTRUTTORIA ITALFERR	A.BONASIO	07.2015	P.COPPOLA	07.2015	A.ANTIGA	07.2015	

File: IN0D00DI2P8GA01B0001C.DWG — CUP: J41E91000000009 — CIG: 3320049F17 — n. Elab.: