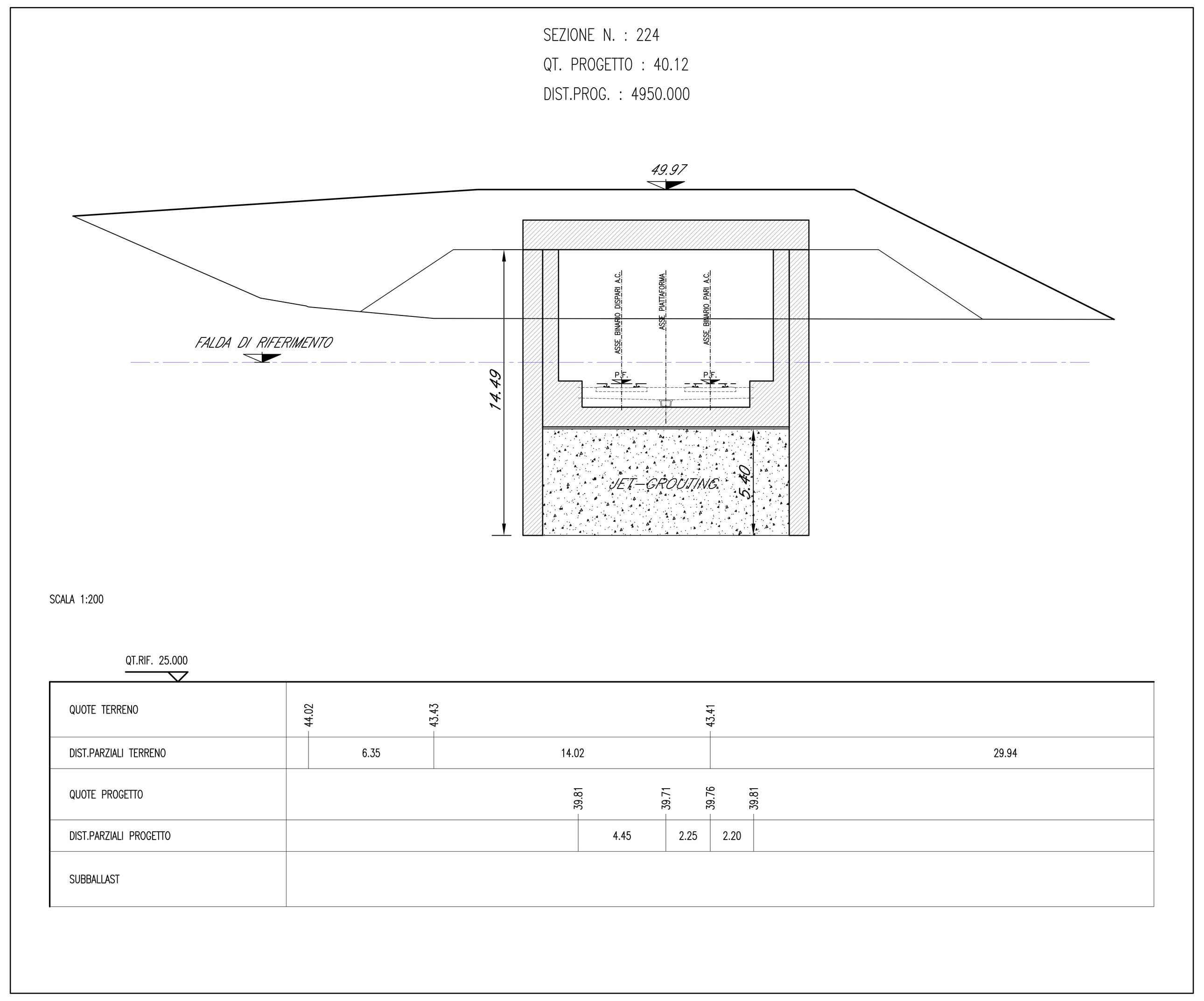

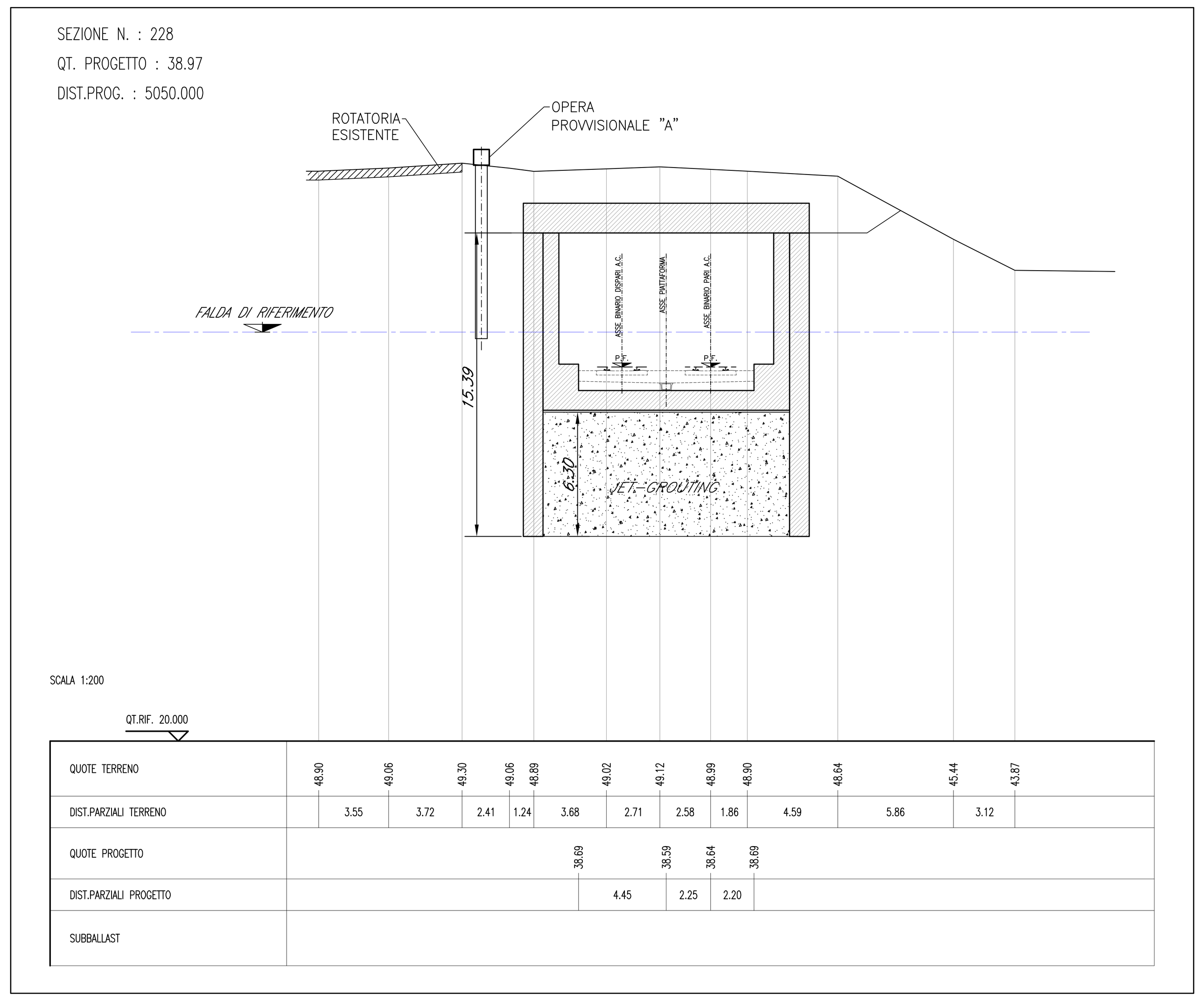

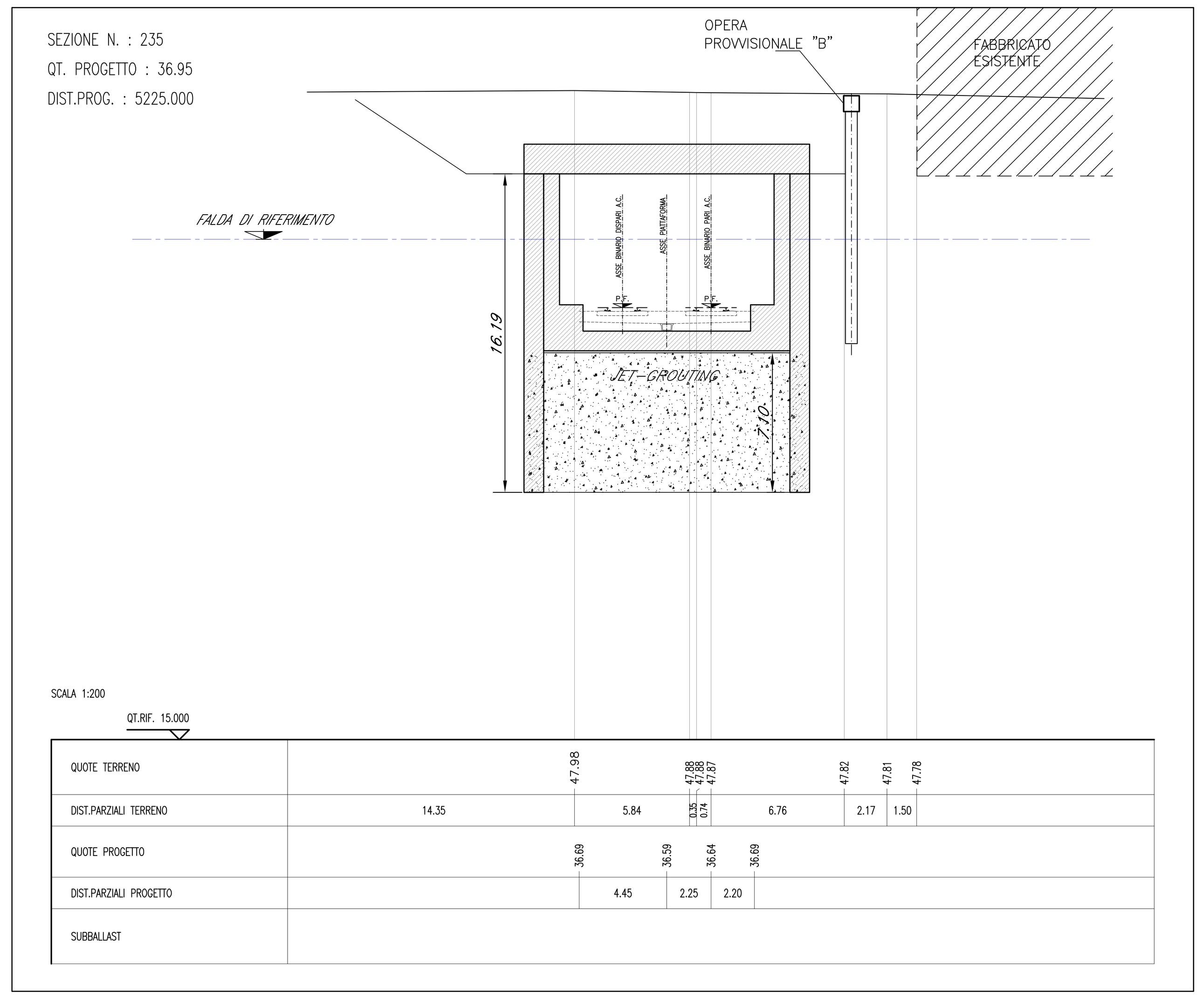

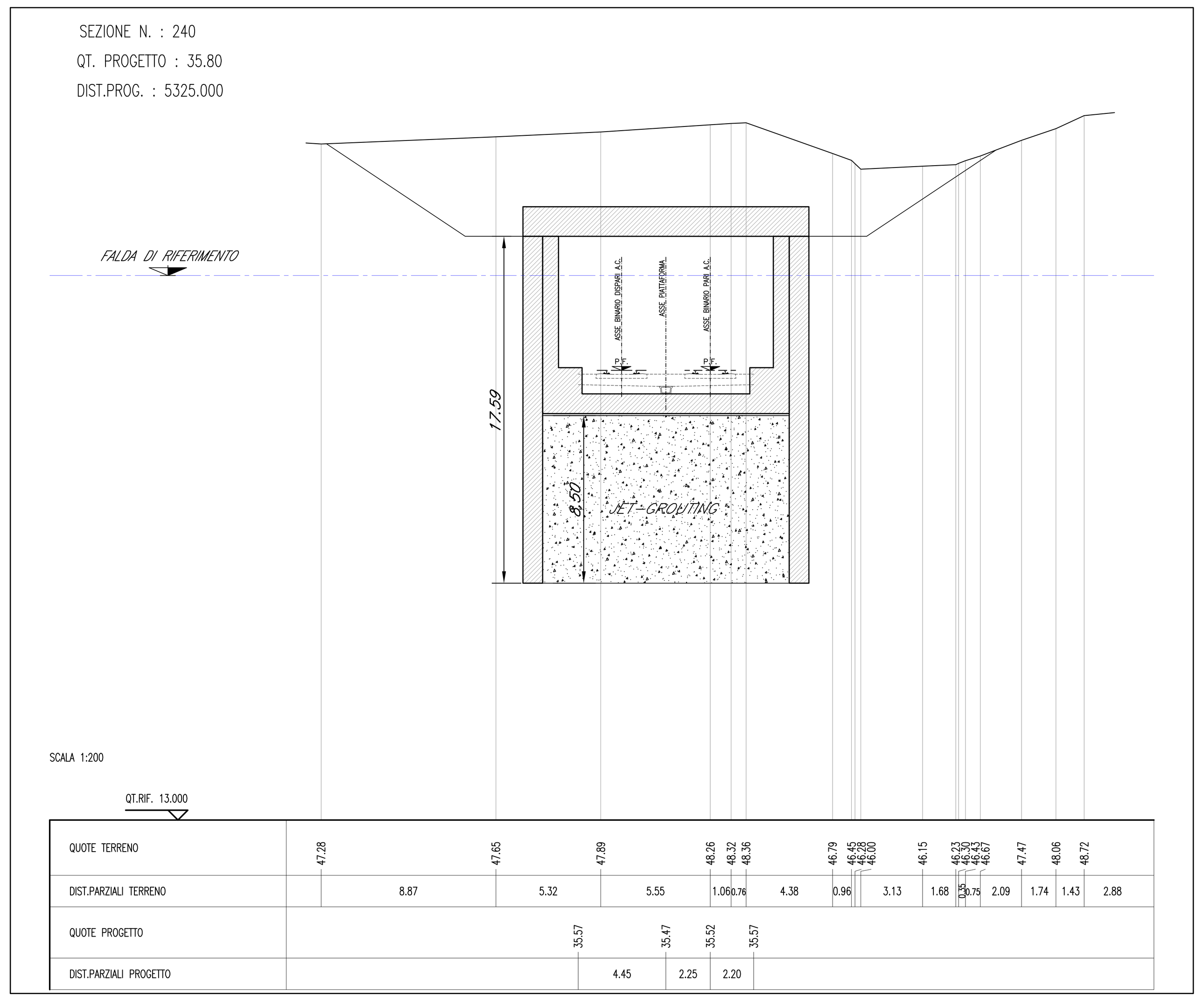

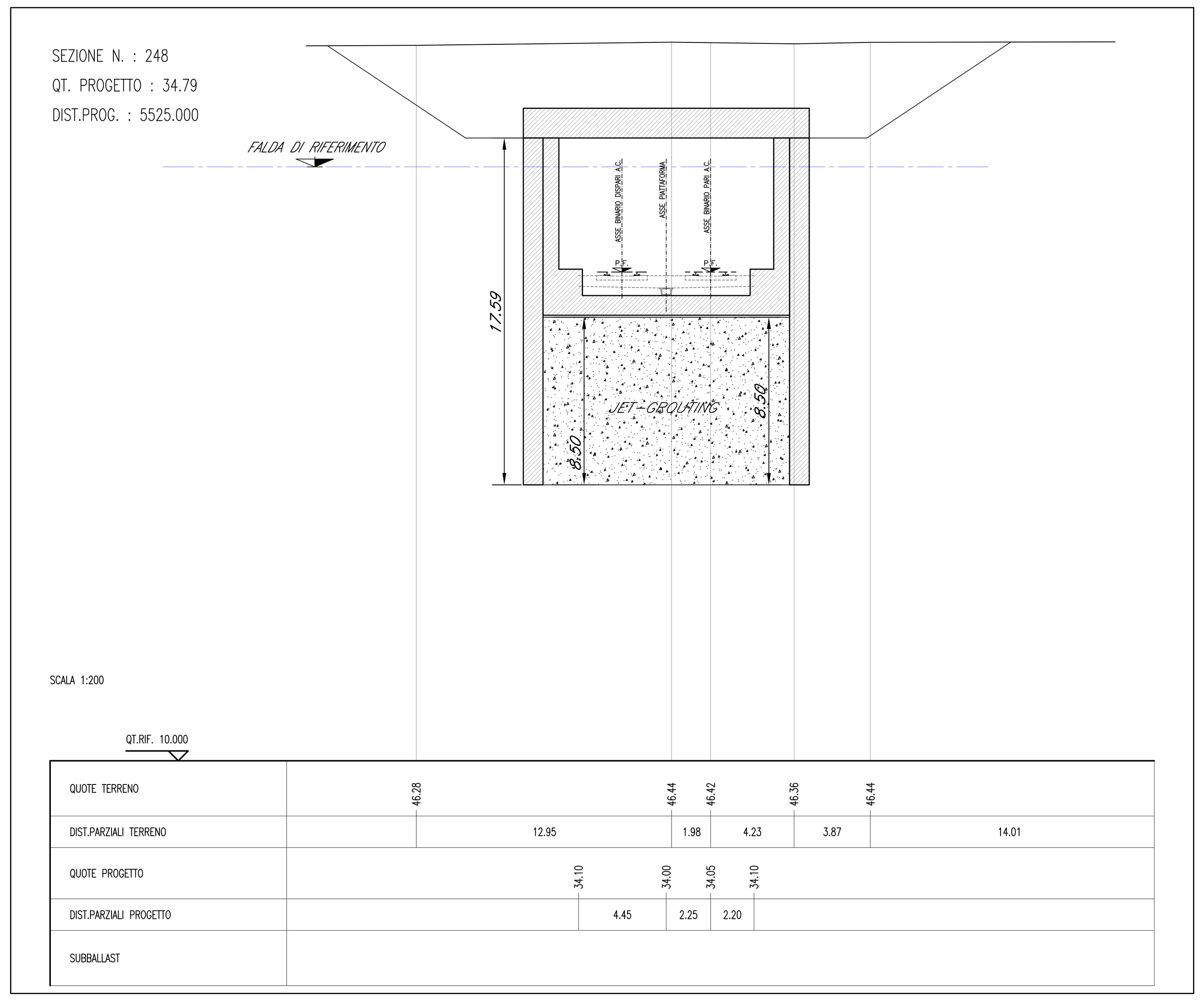

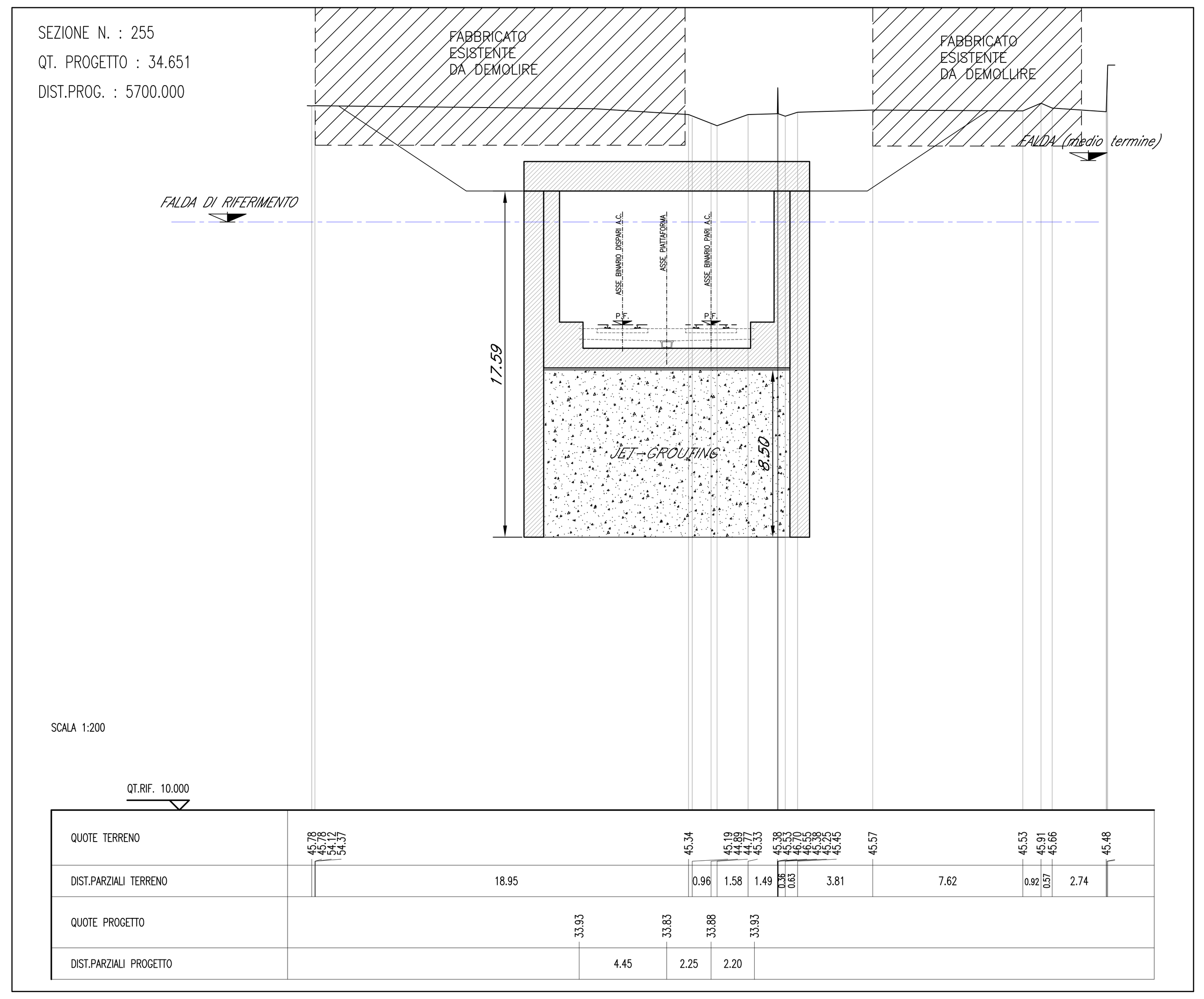

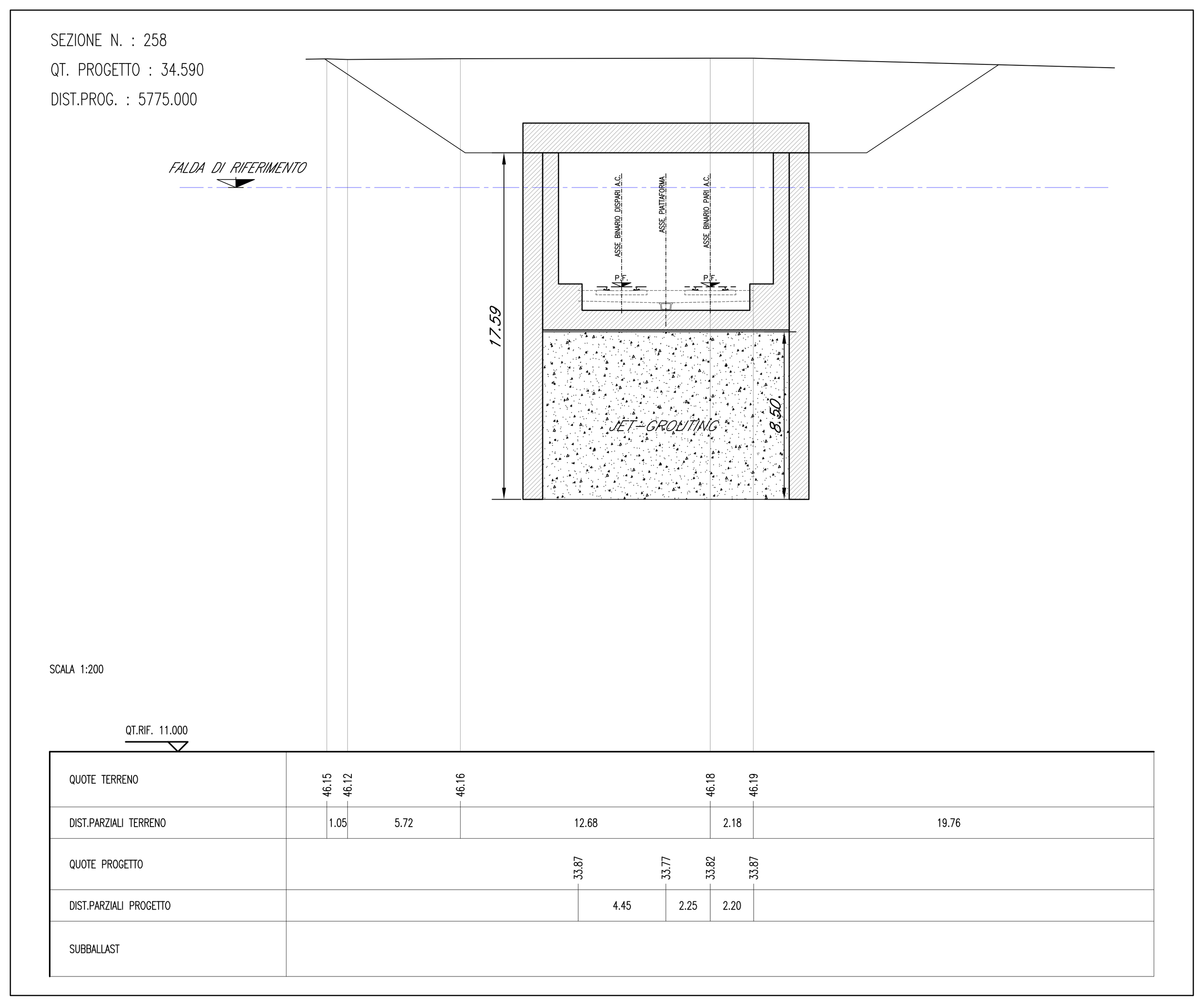

COMMITTENTE:

RFI RETE FERROVIARIA ITALIANA
GRUPPO FERROVIE DELLO STATO ITALIANE

ALTA SORVEGLIANZA:

ITALFERR
GRUPPO FERROVIE DELLO STATO ITALIANE

GENERAL CONTRACTOR:

Consorzio IricAV Due

INFRASTRUTTURE FERROVIARIE STRATEGICHE DEFINITE DALLA LEGGE OBIETTIVO N. 443/01

PROGETTO DEFINITIVO

LINEA AV/AC VERONA - PADOVA
SUB TRATTA VERONA - VICENZA
1° SUB LOTTO VERONA - MONTEBELLO VICENTINO

DISEGNO
OPERE D'ARTE - GA01B GALLERIA ARTIFICIALE S.MARTINO KM 5+350,00 AL KM 5+878,49
INTERVENTI IN G.A. - SEZIONI TRASVERSALI

GENERAL CONTRACTOR		ITALFERR S.p.A.	SCALA:
ATI bonifica IL PROGETTISTA INTEGRATORE Franco Persio Bocchetto Iscritto all'Ordine degli Ingegneri della Provincia di Roma al n° 8664 - Sez. A settore Civile e Ambientale Data:	CONSORZIO IRICAV DUE Il Direttore Data:	Data:	1:200

COMMESSA	LOTTO	FASE	ENTE	TIPO DOC.	OPERA/DISCIPLINA	PROGR.	REV.
IN0D	00	D	I2	W9	GA01B0	001	C

ATI bonifica

VISTO ATI BONIFICA	
Firma	Data
Ing.F.P.Bocchetto	

Progettazione:

Rev.	Descrizione	Redatto	Data	Verificato	Data	Approvato	Data	Autorizzato
A	EMISSIONE	A.BONASIO	Giu '15	P.COPPOLA	Giu '15	A.ANTIGA	Giu '15	Dott. Ing. Andrea Antiga Ordine degli Ingegneri della Provincia di Milano n. 18590 Data:
B	REVISIONE	A.BONASIO	Giu '15	P.COPPOLA	Giu '15	A.ANTIGA	Giu '15	
C	PER ISTRUTTORIA ITALFERR	A.BONASIO	07.2015	P.COPPOLA	07.2015	A.ANTIGA	07.2015	

File: IN0D00DI2W9GA01B0001C.DWG | CUP: J41E91000000009 | CIG: 3320049F17 | n. Elab.: