PIANTA – PARTE 1
SCALA 1:100

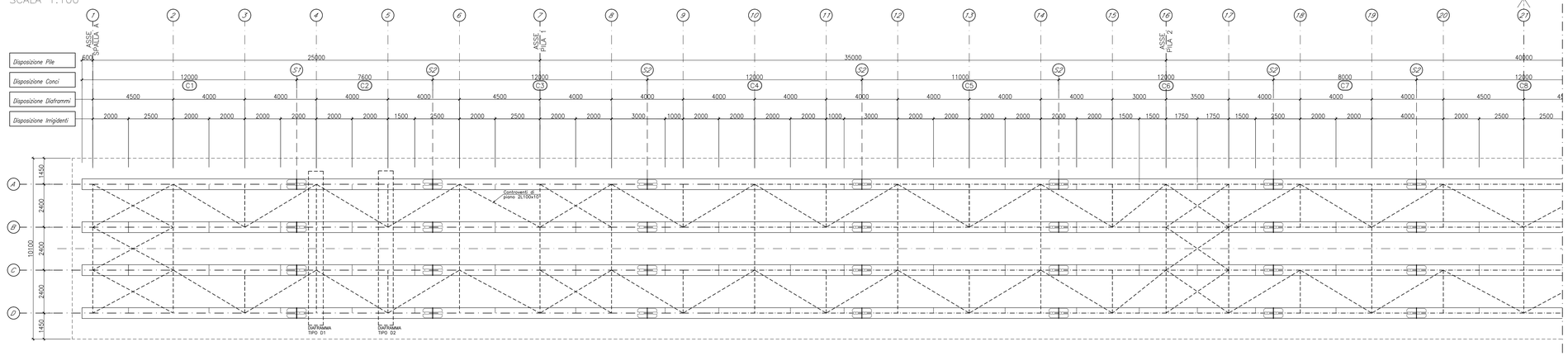

TRAVE PRINCIPALE PARTE 1
SCALA 1:100

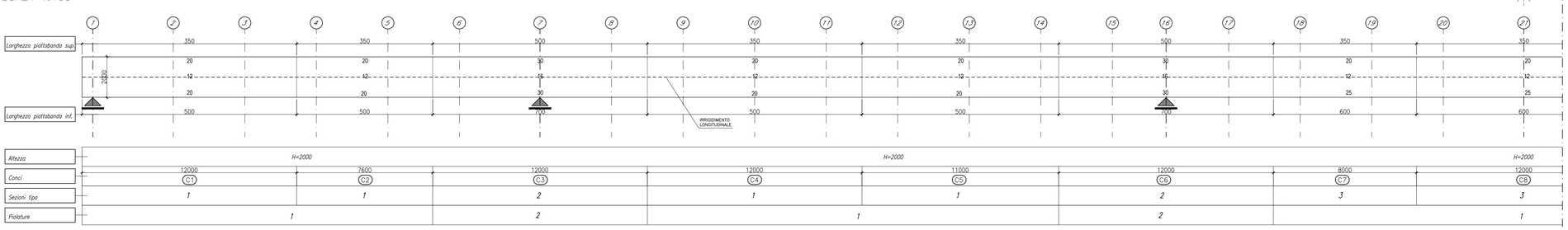

COLLEGAMENTO	S1	S2
SPESSORI FLANGE SUPERIORI (mm)	t1−t2	t1−t1
SPESSORI ANIME (mm)	t1−t2	t1−t1
SPESSORI FLANGE INFERIORI (mm)	t1−t2	t1−t1

Particolari saldature (scala 1:5)

Piattabanda superiore

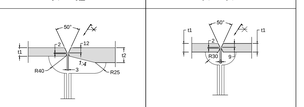

Anima

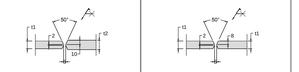

Piattabanda inferiore

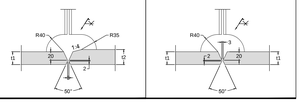

*t1<t2

PIOLATURE

Tipo "Nelson"Ø24
Acciaio ST 37-3K

TIPO 1	TIPO 2
4Ø24/400 mm+2Ø24/400 mm	4Ø24/200 mm

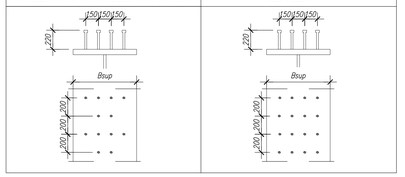

TIPO	Altezza trave H [mm]	Piattabanda superiore LARGHEZZA B_{sup} [mm]	Piattabanda superiore SPESSORE s_{sup} [mm]	Piattabanda inferiore LARGHEZZA B_{inf} [mm]	Piattabanda inferiore SPESSORE s_{inf} [mm]	Anima ALTEZZA h_w [mm]	Anima SPESSORE t_w [mm]
1	2000	350	20	500	20	1960	12
2	2000	350	30	600	30	1940	16
3	2000	500	20	700	25	1955	12

INCIDENZA CARPENTERIA METALLICA 240 kg/mq

PIANTA – PARTE 2
SCALA 1:100

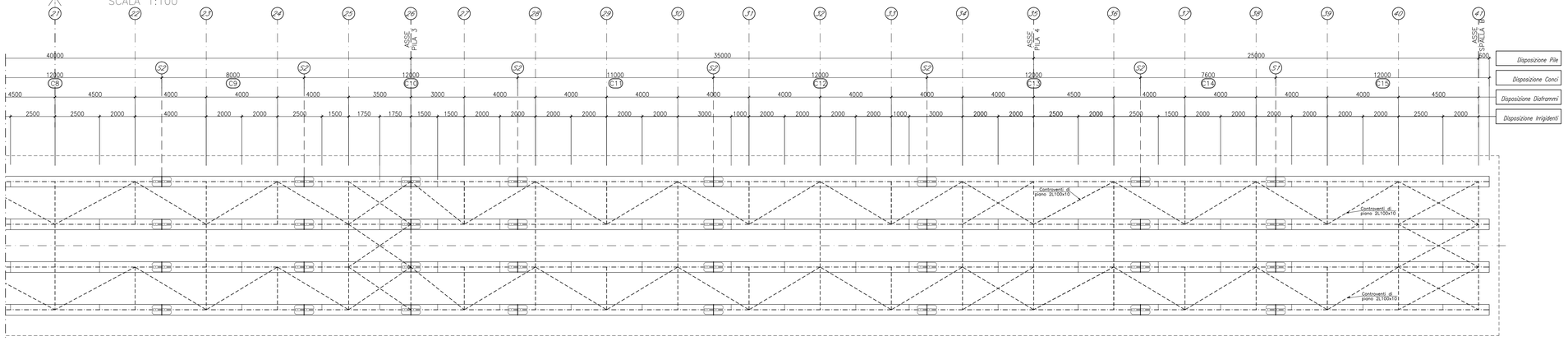

TRAVE PRINCIPALE PARTE 2
SCALA 1:100

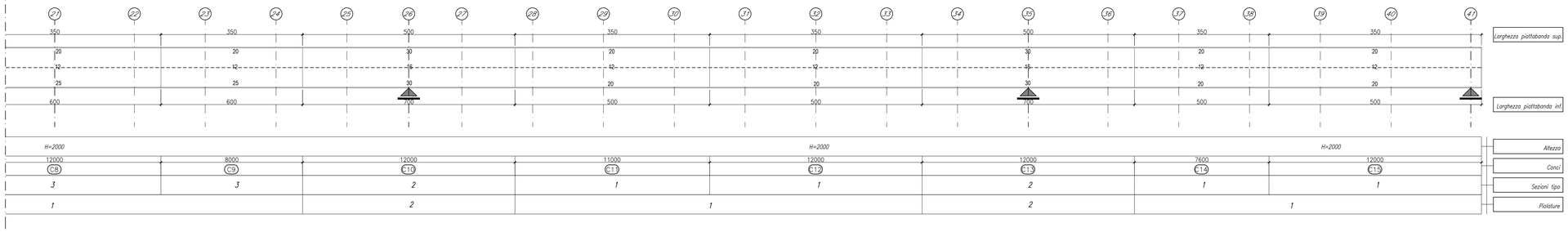

COMMITTENTE:

RFI RETE FERROVIARIA ITALIANA
GRUPPO FERROVIE DELLO STATO ITALIANE

ALTA SORVEGLIANZA:

ITALFERR
GRUPPO FERROVIE DELLO STATO ITALIANE

GENERAL CONTRACTOR:

Consorzio IricavV Due

INFRASTRUTTURE FERROVIARIE STRATEGICHE DEFINITE DALLA LEGGE OBIETTIVO N. 443/01

PROGETTO DEFINITIVO

LINEA AV/AC VERONA - PADOVA
SUB TRATTA VERONA - VICENZA
1° SUB LOTTO VERONA - MONTEBELLO VICENTINO

DISEGNO
CAVALCAFERROVIA - IV03 CAVALCAFERROVIA AL km 12+594,43 - IV03A IMPALCATO
CARPENTERIA METALLICA 1/2 - PIANTA E SEZIONE LONGITUDINALE

GENERAL CONTRACTOR		ITALFERR S.p.A.	
ATI bonifica IL PROGETTISTA INTEGRATORE Franco Persio Bocchetto Iscritto all'Ordine degli Ingegneri della Provincia di Rovigo al n° 3604 – Sez. A settore Civile e Ambientale Data:	CONSORZIO IRICAV DUE Il Direttore Data:	Data:	SCALA : varie

COMMESSA	LOTTO	FASE	ENTE	TIPO DOC.	OPERA/DISCIPLINA	PROGR.	REV.
IN0D	00	D	I2	BZ	IV03A7	001	B

ATI bonifica

VISTO ATI BONIFICA
Firma: Ing.F.P.Bocchetto
Data:

Progettazione:

Rev.	Descrizione	Redatto	Data	Verificato	Data	Approvato	Data	Autorizzato
A	EMISSIONE	M.Casaroli	10/04/15	S.Grimaldi	13/04/15	P.Poldori	13/04/15	Alberto Ossevio Iscritto all'Ordine degli Ingegneri della Provincia di Rovigo al n° 1241/A – Sez. A settore Civile e Ambientale Data: MAGGIO 2015
B	REVISIONE PER ISTRUTTORIA	M.Casaroli	17/07/15	S.Grimaldi	17/07/15	P.Poldori	17/07/15	

File: IN0D00DI2BZIV03A7001B__00A.DWG	CUP: J41E91000000009	n. Elab.:
	CIG: 3320049F17	