SEZIONE C–C
SCALA 1:50

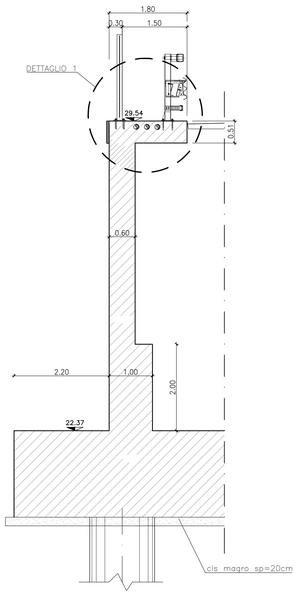

SEZIONE B–B
SCALA 1:50

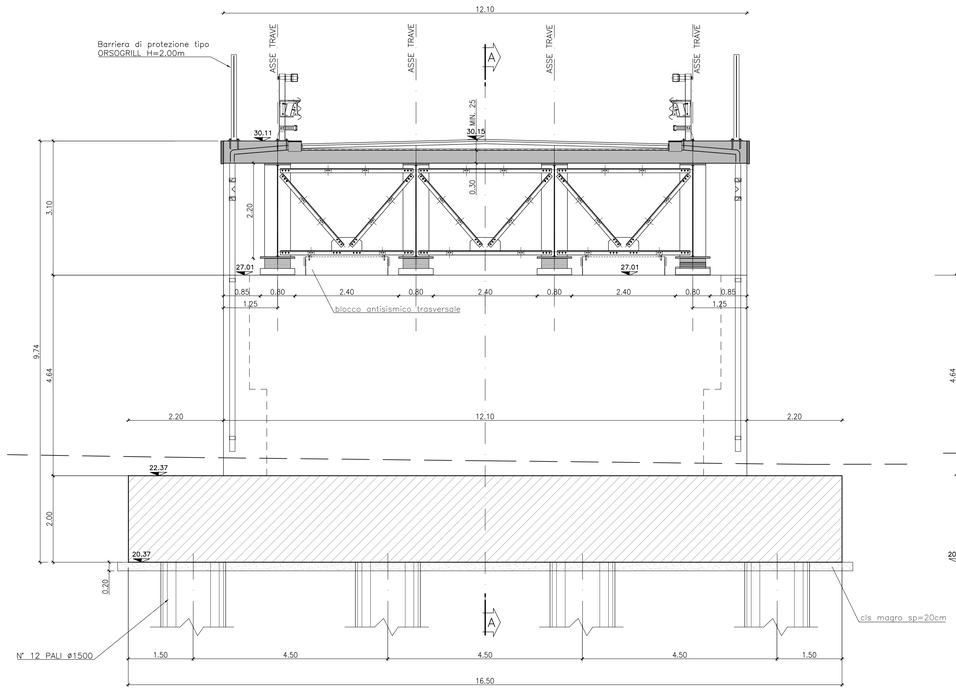

SEZIONE A–A
SCALA 1:50

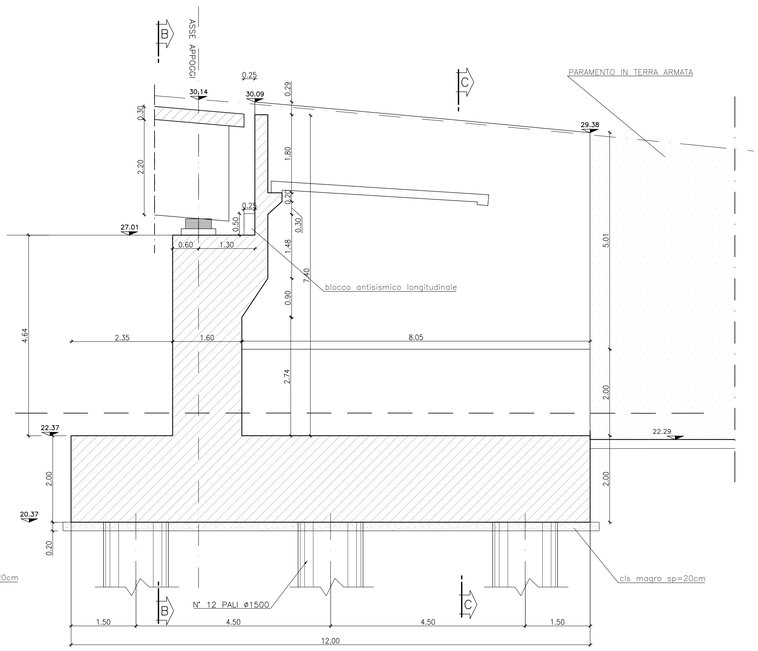

DETTAGLIO 1
SCALA 1:20

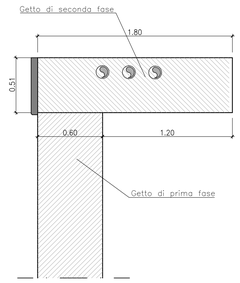

CARPENTERIA SOLETTA BASCULANTE
SCALA 1:20

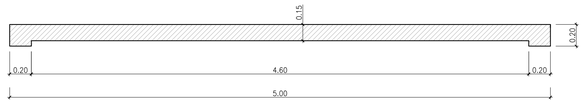

VISTA DALL'ALTO
SCALA 1:50

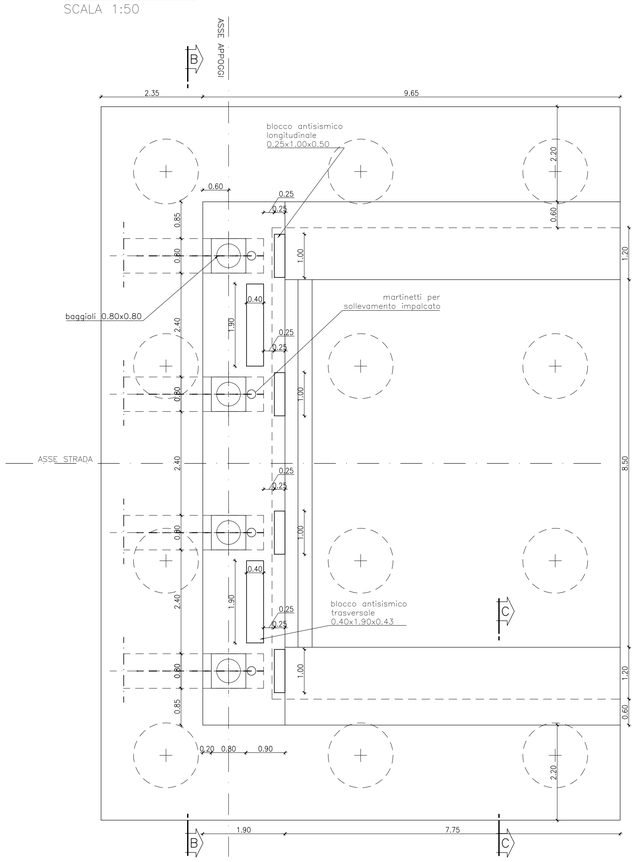

PIANTA ALLO SPICCATO
SCALA 1:50

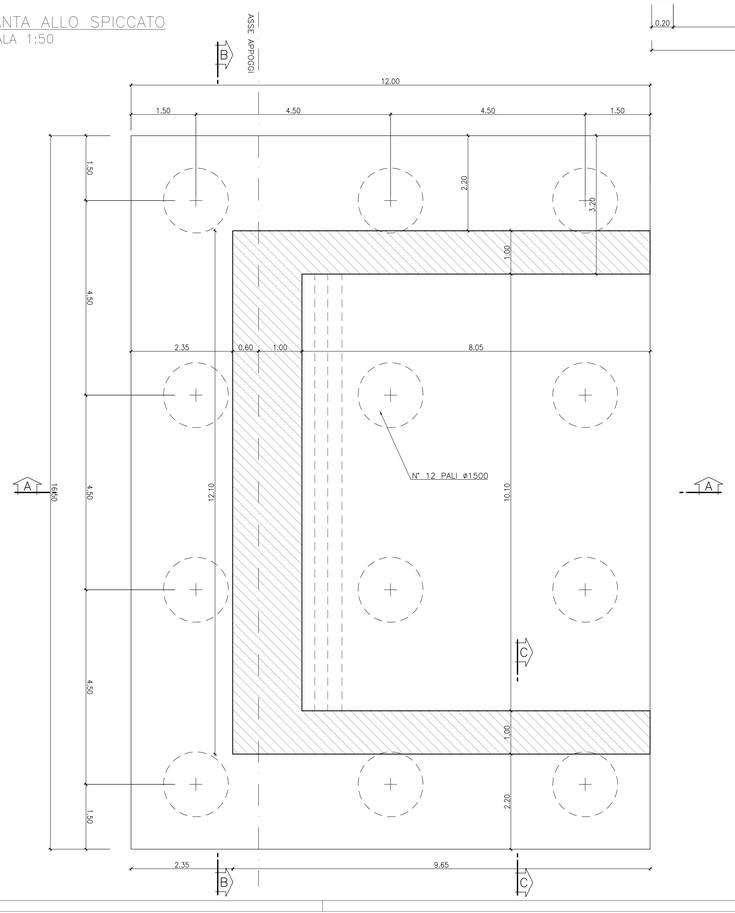

TABELLA DI INCIDENZE DI ACCIAIO NEL CALCESTRUZZO	
Soletta impalcato	250 kg/mc
Elevazioni spalle	120 kg/mc
Fondazioni spalle	100 kg/mc
Elevazioni pile	115 kg/mc
Elevazioni pile circolari	190 kg/mc
Fondazioni pile	95 kg/mc
Baggioli e blocchi antisismici	300 kg/mc
Pali pila Φ1200	150 kg/mc
Pali pila Φ1500	115 kg/mc
Pali spalla	120 kg/mc
Muri di sostegno	120 kg/mc

COMMITTENTE:

RFI RETE FERROVIARIA ITALIANA
GRUPPO FERROVIE DELLO STATO ITALIANE

ALTA SORVEGLIANZA:

ITALFERR
GRUPPO FERROVIE DELLO STATO ITALIANE

GENERAL CONTRACTOR:

Consorzio IricAV Due

INFRASTRUTTURE FERROVIARIE STRATEGICHE DEFINITE DALLA LEGGE OBIETTIVO N. 443/01

PROGETTO DEFINITIVO

LINEA AV/AC VERONA - PADOVA
SUB TRATTA VERONA - VICENZA
1° SUB LOTTO VERONA - MONTEBELLO VICENTINO

DISEGNO
CAVALCAFERROVIA - IV06 CAVALCAFERROVIA AL km 18+887,94 - IV06A IMPALCATO
CARPENTERIA SPALLA B - ELEVAZIONE E FONDAZIONE

GENERAL CONTRACTOR		ITALFERR S.p.A.	
ATI bonifica IL PROGETTISTA INTEGRATORE: Franco Persio Bocchetto iscritto all'Ordine degli Ingegneri della Provincia di Roma al n° 3664 o Sez. A settore Civile e Ambientale Data:	CONSORZIO IRICAV DUE Il Direttore Data:	Data:	SCALA : varie

COMMESSA	LOTTO	FASE	ENTE	TIPO DOC.	OPERA/DISCIPLINA	PROGR.	REV.
IN0D	00	D	I2	BZ	IV06A4	002	B

ATI bonifica

VISTO ATI BONIFICA

Firma	Data
Ing.F.P.Bocchetto	

Progettazione:

Rev.	Descrizione	Redatto	Data	Verificato	Data	Approvato	Data	Autorizzato
A	EMISSIONE	M.Casarolli	10/04/15	S.Grimaldi	13/04/15	P.Polidori	13/04/15	Alberto Crescini iscritto all'Ordine degli Ingegneri della Provincia di Roma al n° 20577 Sez. A settore Civile e Ambientale Data: MAGGIO 2015
B	REVISIONE PER ISTRUTTORIA	M.Casarolli	17.07/15	S.Grimaldi	17.07/15	P.Polidori	17.07/15	

File:IN0D00DI0BZIV06A4002B__00A.DWG

CUP: J41E91000000009
CIG: 3320049F17

n. Elab.: