VISTA DALL'ALTO 1:100

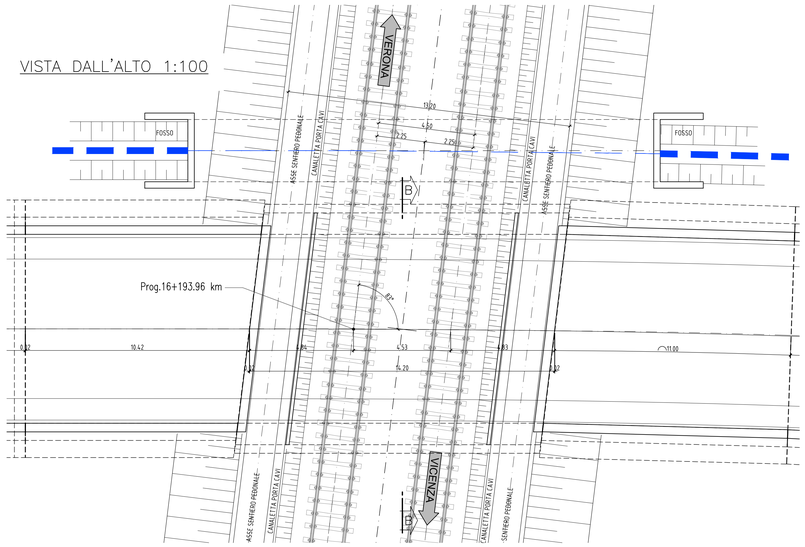

SEZIONE LONGITUDINALE A–A 1:100

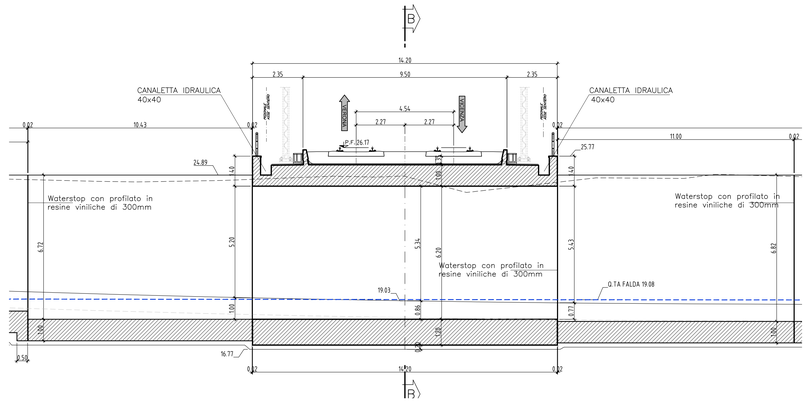

PIANTA ALLO SPICCATO 1:100

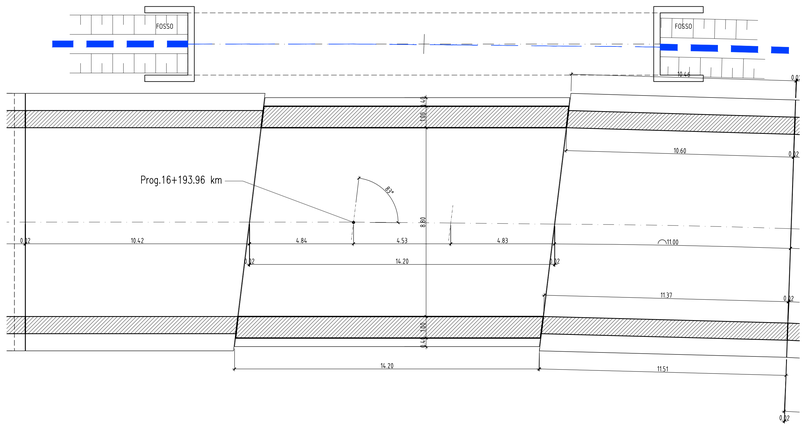

SEZIONE B–B 1:50

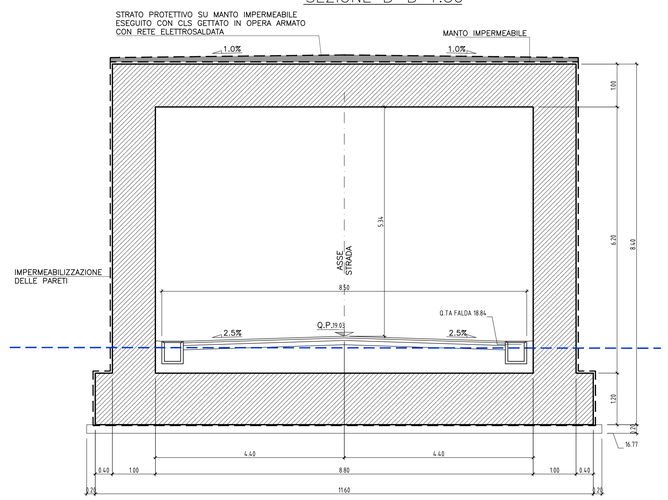

Incidenza armatura–muri	
Elemento	kg/mc
Paramento	140
Fondazione	100

Incidenza armatura–sottovia	
Elemento	kg/mc
Copertura	130
Piedritti	120
Fondazioni	120

NOTA:
GIUNTO REALIZZATO IN WATERSTOP CON PROFILATO IN RESINE VINILICHE DI 300mm.

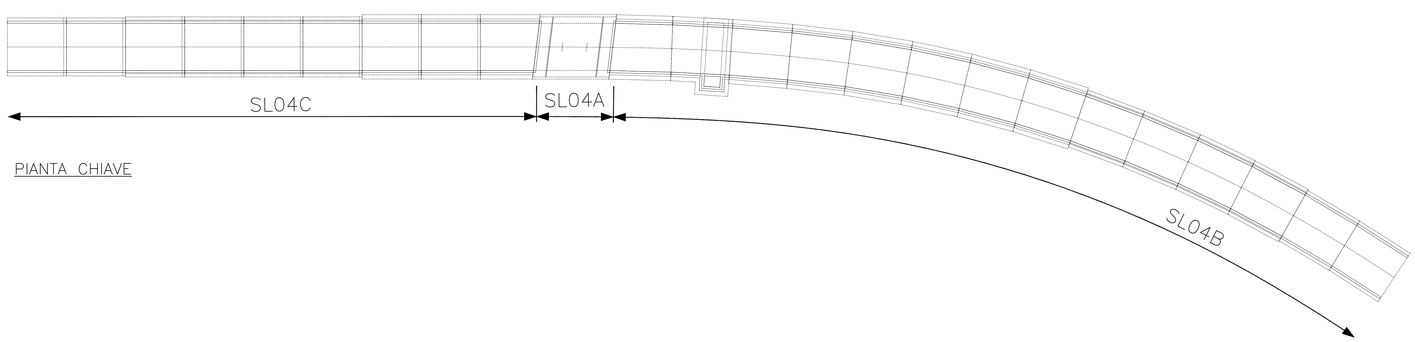

PIANTA CHIAVE

SEZIONE CHIAVE

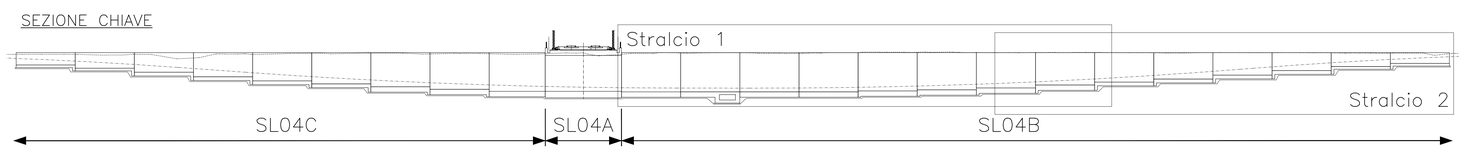

COMMITTENTE:
RFI RETE FERROVIARIA ITALIANA
GRUPPO FERROVIE DELLO STATO ITALIANE

ALTA SORVEGLIANZA:
ITALFERR
GRUPPO FERROVIE DELLO STATO ITALIANE

GENERAL CONTRACTOR:
Consorzio IricAV Due

INFRASTRUTTURE FERROVIARIE STRATEGICHE DEFINITE DALLA LEGGE OBIETTIVO N. 443/01

PROGETTO DEFINITIVO

LINEA AV/AC VERONA - PADOVA
SUB TRATTA VERONA - VICENZA
1° SUB LOTTO VERONA - MONTEBELLO VICENTINO

DISEGNO
SOTTOVIA - SL04 - SOTTOVIA AL Km 16+194
SL04A - SCATOLARE - PIANTE E SEZIONI - CARPENTERIE

GENERAL CONTRACTOR		ITALFERR S.p.A.	
ATI bonifica IL PROGETTISTA INTEGRATORE Franco Persio Bocchetto Iscritto all'Ordine degli Ingegneri della Provincia di Roma al n° 9854 – Sez. A settore Civile e Ambientale Data:	CONSORZIO IRICAV DUE Il Direttore Data:	Data:	SCALA : 1:100 / 1:50

COMMESSA	LOTTO	FASE	ENTE	TIPO DOC.	OPERA/DISCIPLINA	PROGR.	REV.
IN0D	00	D	I2	BZ	SL04AX	001	B

ATI bonifica

VISTO ATI BONIFICA	
Firma	Data

Progettazione:

Rev.	Descrizione	Redatto	Data	Verificato	Data	Approvato	Data	Autorizzato
A	EMISSIONE	A.Rezzi	10/04/15	S.Grimaldi	13/04/15	P.Polidori	13/04/15	Mario Devizi iscritto all'Ordine degli Ingegneri della Provincia di Roma al n° 12414 – Sez. A settore Civile e Ambientale Data: LUGLIO 2015
B	REVISIONE PER ISTRUTTORIA	M.Andreoni	30/07/15	S.Grimaldi	31/07/15	P.Polidori	31/07/15	

File: IN0D00DI2BZSL04AX001B_00A.DWG	CUP: J41E91000000009	n. Elab.:
	CIG: 3320049F17	