CARPENTERIA IMPALCATO 1/3

Scala 1:200

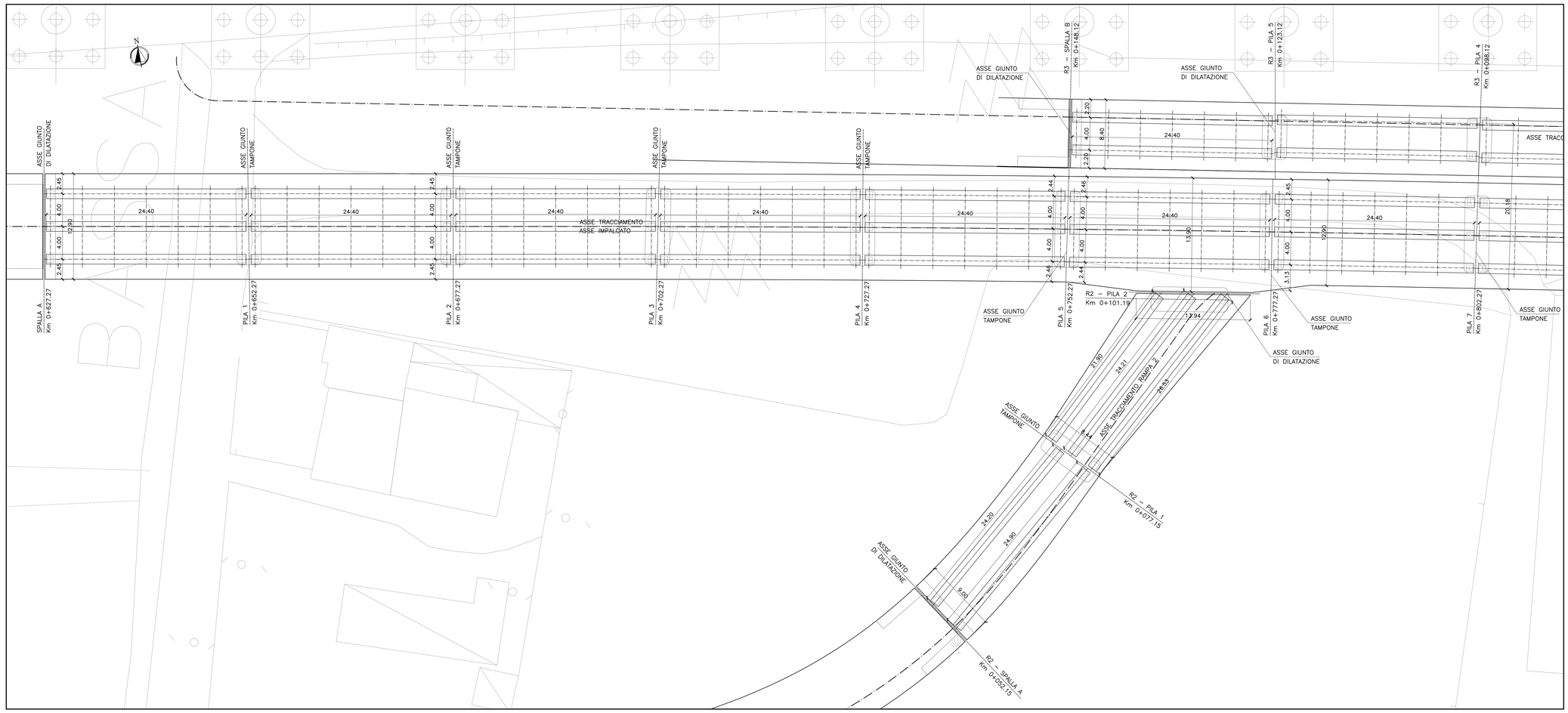

CARPENTERIA IMPALCATO 2/3

Scala 1:200

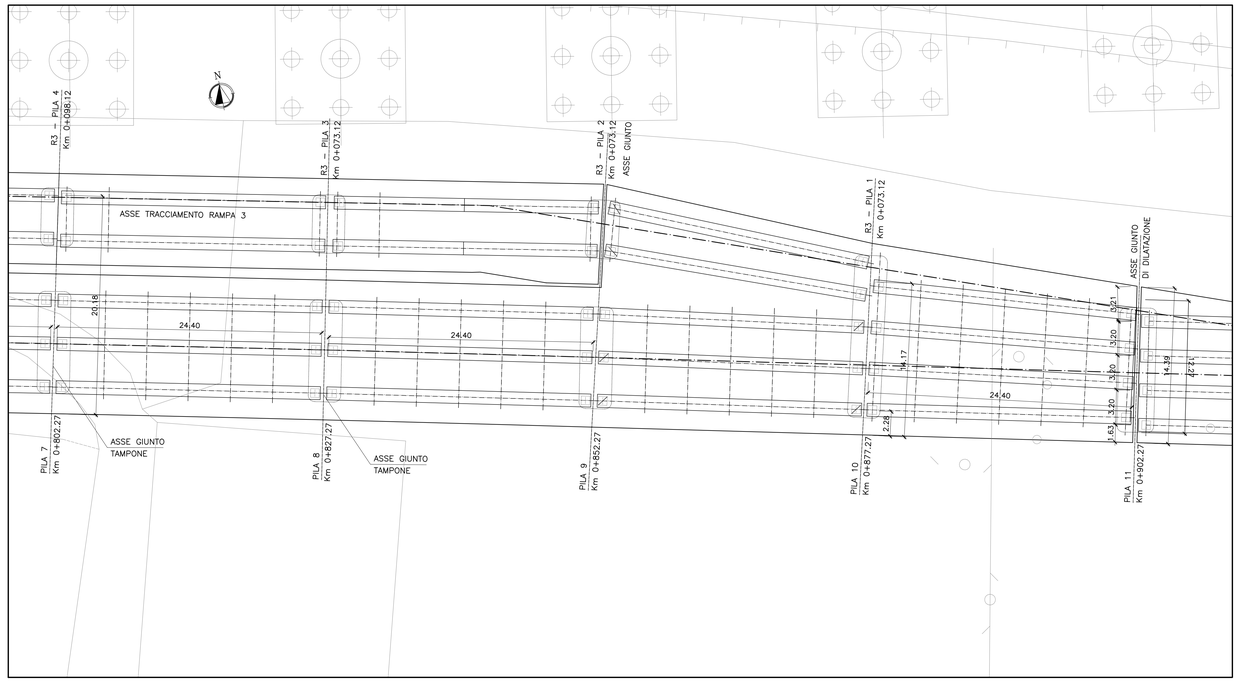

SEZIONE TIPO VIADOTTO PRINCIPALE

Scala 1:50

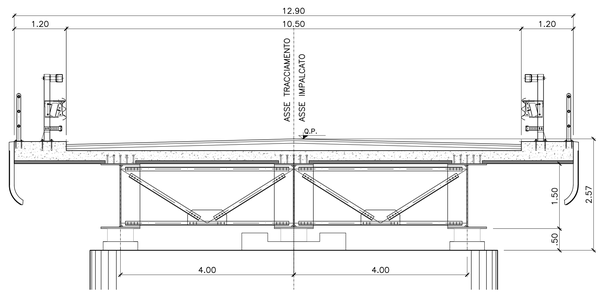

SEZIONE TIPO RAMPA

Scala 1:50

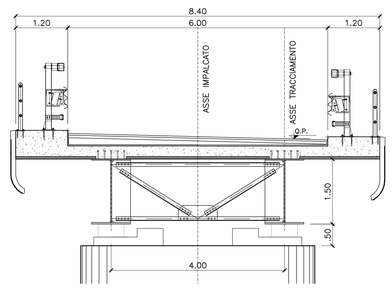

PIANTA CHIAVE

DISEGNI DI RIFERIMENTO	
DESCRIZIONE	CODICE

NOTE GENERALI

1 – TUTTE LE MISURE SONO ESPRESSE IN METRI

CARATTERISTICHE DEI MATERIALI

– PER LE PRESCRIZIONI DEI MATERIALI VEDI TAV. IN0D00DI2TTMD0000001

COMMITTENTE: RFI RETE FERROVIARIA ITALIANA – GRUPPO FERROVIE DELLO STATO ITALIANE

ALTA SORVEGLIANZA: ITALFERR – GRUPPO FERROVIE DELLO STATO ITALIANE

GENERAL CONTRACTOR: Consorzio IricavW Due

INFRASTRUTTURE FERROVIARIE STRATEGICHE DEFINITE DALLA LEGGE OBIETTIVO N. 443/01

PROGETTO DEFINITIVO

LINEA AV/AC VERONA - PADOVA
SUB TRATTA VERONA - VICENZA
1° SUB LOTTO VERONA - MONTEBELLO VICENTINO

DISEGNO
OPERE D'ARTE: PONTI EXTRALINEA
PONTE STRADA PORCILANA: CARPENTERIA IMPALCATO - PARTE 1

GENERAL CONTRACTOR	ITALFERR S.p.A.	
ATI bonifica – IL PROGETTISTA INTEGRATORE – Franco Panisi Bocchetto – iscritto all'Ordine degli Ingegneri della Provincia di Roma al n° 9004 - Sez. A settore Civile e Ambientale – Data:	CONSORZIO IRICAV DUE – Il Direttore – Data:	Data:

SCALA : 1:200 / 1:50

COMMESSA	LOTTO	FASE	ENTE	TIPO DOC.	OPERA/DISCIPLINA	PROGR.	REV.
IN0D	00	D	I2	BZ	NV5005	018	B

ATI bonifica

VISTO ATI BONIFICA – Firma: Ing.F.P.Bocchetto – Data:

Progettazione:

Rev.	Descrizione	Redatto	Data	Verificato	Data	Approvato	Data	Autorizzato
A	EMISSIONE DEFINITIVA	G.Bertolini	15/04/15	G.Nizzi	16/04/15	F.Momoni	16/04/15	Ing.F. Momoni
B	REVISIONE ISTRUTTORIA ITALFERR	G.Bertolini	07/2015	G.Nizzi	07/2015	F.Momoni	07/2015	

Data: LUGLIO 2015

File: IN0D00DI2BZNV5005018B_01A.DWG

CUP: J41E91000000009 | CIG: 3320049F17 | n. Elab.: