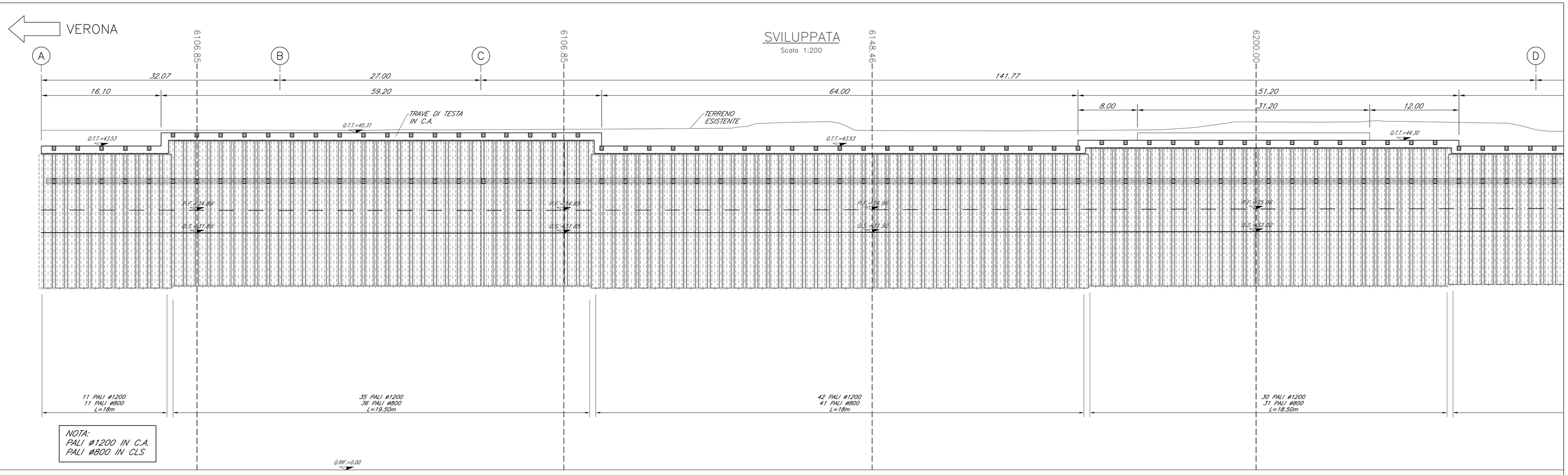

TABELLA TIRANTI										
Tiranti	L_{libera} (m)	L_{bulbo} (m)	L_{tot} (m)	interasse (m)	trefoli (n.)	inclinazione verticale (°)	inclinazione orizzontale (°)	pretesatura (KN)	trave di contrasto	perforo (mm)
1° ordine	13.0	8.0	21.0	3.2	3	15	0	300	cls	180
2° ordine	10.0	8.0	18.0	3.2	3	15	0	300	2HEB180	180

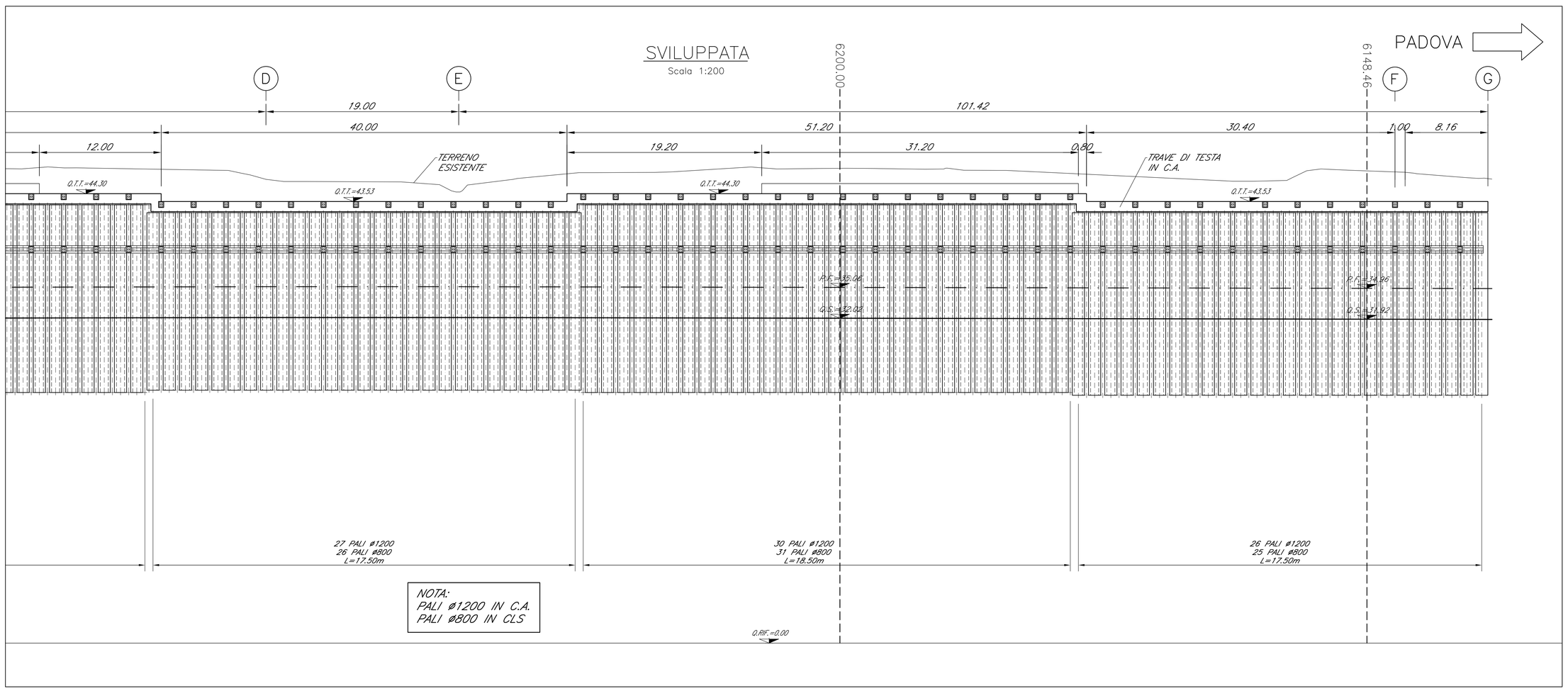

COMMITTENTE:

RFI RETE FERROVIARIA ITALIANA
GRUPPO FERROVIE DELLO STATO ITALIANE

ALTA SORVEGLIANZA:

ITALFERR
GRUPPO FERROVIE DELLO STATO ITALIANE

GENERAL CONTRACTOR:

Consorzio IricoW Due

INFRASTRUTTURE FERROVIARIE STRATEGICHE DEFINITE DALLA LEGGE OBIETTIVO N. 443/01

PROGETTO DEFINITIVO

LINEA AV/AC VERONA - PADOVA
SUB TRATTA VERONA - VICENZA
1° SUB LOTTO VERONA - MONTEBELLO VICENTINO

DISEGNO
INTERFERENZE VARIE - IN16 INTERFERENZA CON SEDE AUTOSTRADALE AL Km 6+220,00
POZZO DI SPINTA - SVILUPPATA

GENERAL CONTRACTOR		ITALFERR S.p.A.	
ATI bonifica IL PROGETTISTA INTEGRATORE Franco Perrab Bocchetto Iscritto all'Ordine degli Ingegneri della Provincia di Roma al n. A 17000 dal 1994 sotto la Cifra n. 14 Settore ab. Data:	CONSORZIO IRICAV DUE Il Direttore Data:	Data:	SCALA : 1:200

COMMESSA	LOTTO	FASE	ENTE	TIPO DOC.	OPERA/DISCIPLINA	PROGR.	REV.
IN0D	00	D	I2	D9	IN160X	001	C

ATI bonifica

VISTO ATI BONIFICA
Firma: Ing.F.P.Bocchetto
Data:

Progettazione:

Rev.	Descrizione	Redatto	Data	Verificato	Data	Approvato	Data	Autorizzato
A	EMISSIONE	A.BONASSO	Giu '15	P.COPPOLA	Giu '15	A.ANTIGA	Giu '15	Dott. Ing. Andrea Antiga Ordine degli ingegneri della Provincia di Milano n. 19590 Data:
B	REVISIONE	A.BONASSO	Giu '15	P.COPPOLA	Giu '15	A.ANTIGA	Giu '15	
C	PER ISTRUTTORIA ITALFERR	A.BONASSO	07.2015	P.COPPOLA	07.2015	A.ANTIGA	07.2015	

File: IN0D00D2D09IN160X001C.DWG | CUP: J41E91000000009 | CIG: 3320049F17 | n. Elab.: