LEGENDA

- Barriera provvisoria tipo NEW JERSEY (di FASE 1) da rimuovere (1500 m)
- Barriera provvisoria tipo H3 da rimuovere (130 m)
- Barriera provvisoria tipo NEW JERSEY da installare (1500 m)
- Barriera provvisoria tipo H3 bordo rilevato da installare (prevedere H3 bordo ponte in corrisp. delle opere d'arte) 200 m
- Pali illuminazione (di FASE 1) da rimuovere n. 5 PALI

Planimetria FASE 2

1:1000

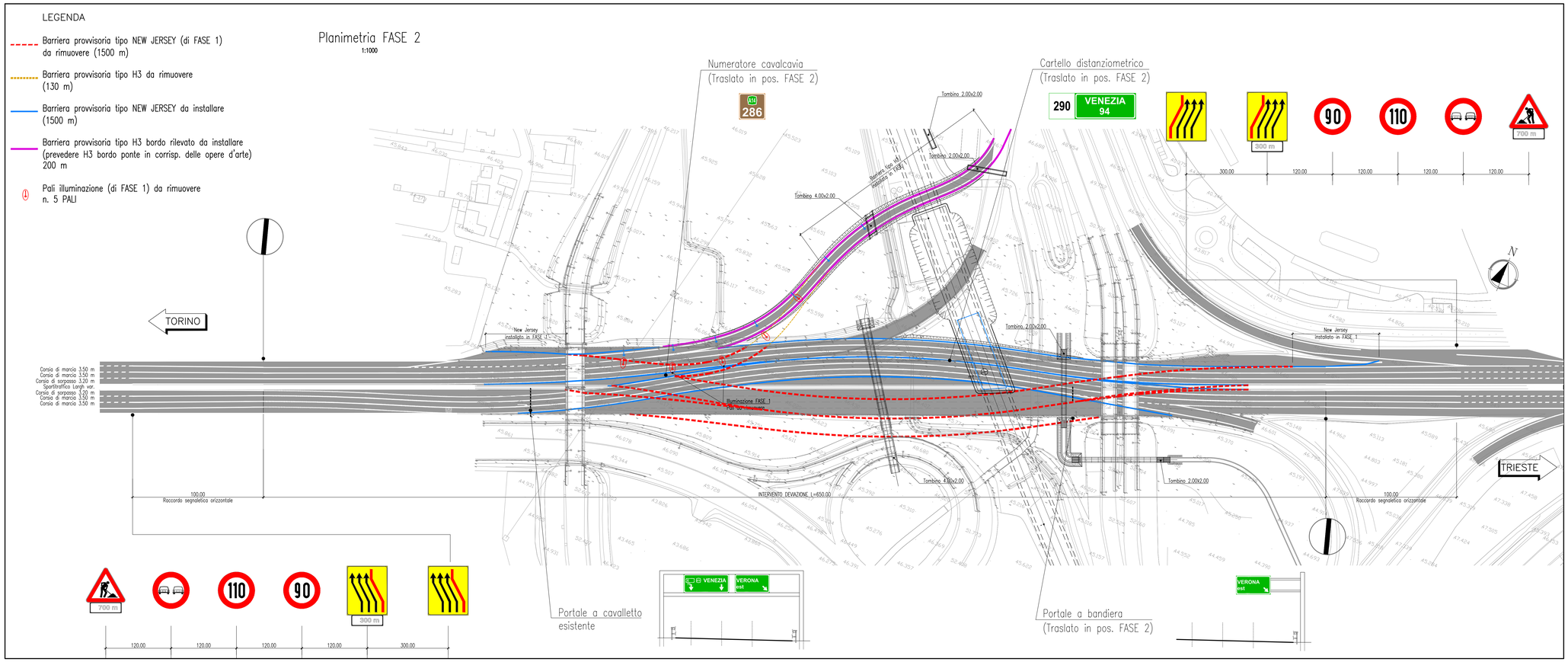

LEGENDA

- Barriera provvisoria tipo NEW JERSEY (di FASE 2) da rimuovere 1620 m
- Barriera provvisoria tipo H3 da rimuovere 490 m
- Barriere di sicurezza da ripristinare (secondo le tipologie utilizzate ANTE OPERAM) 1700 m
- Pali illuminazione da installare in FASE 2 n. 5 PALI

Planimetria FASE 3

(Opera finita)

1:1000

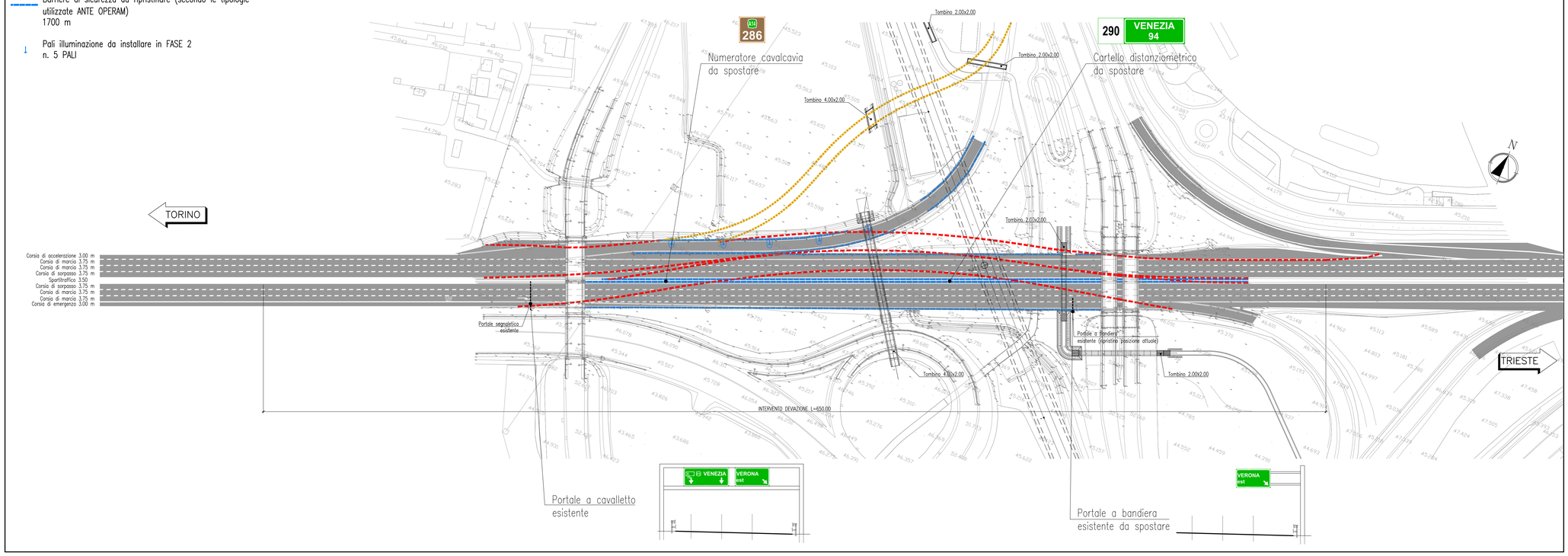

COMMITTENTE:

RFI RETE FERROVIARIA ITALIANA
GRUPPO FERROVIE DELLO STATO ITALIANE

ALTA SORVEGLIANZA:

ITALFERR
GRUPPO FERROVIE DELLO STATO ITALIANE

GENERAL CONTRACTOR:

Consorzio IricAV Due

INFRASTRUTTURE FERROVIARIE STRATEGICHE DEFINITE DALLA LEGGE OBIETTIVO N. 443/01

PROGETTO DEFINITIVO

LINEA AV/AC VERONA - PADOVA
SUB TRATTA VERONA - VICENZA
1° SUB LOTTO VERONA - MONTEBELLO VICENTINO

DISEGNO
INTERFERENZE VIARIE - IN16 - INTERFERENZA CON SEDE AUTOSTRADALE AL km 6+220
DEVIAZIONE PROVVISORIA E RIPRISTINO SVINCOLO A4 - FASE 2 E 3 - PLANIMETRIA SEGNALETICA, ILLUMINAZIONE, BARRIERE DI SICUREZZA

GENERAL CONTRACTOR		ITALFERR S.p.A.	
ATI bonifica IL PROGETTISTA INTEGRATORE Franco Persio Bocchetto iscritto all'Ordine degli Ingegneri della Provincia di Roma al n° 3664 - Sez. A settore Civile e Ambientale Data:	CONSORZIO IRICAV DUE Il Direttore Data:	Data:	SCALA : 1:1000

COMMESSA	LOTTO	FASE	ENTE	TIPO DOC.	OPERA/DISCIPLINA	PROGR.	REV.
IN0D	00	D	I2	P7	IN16A0	006	A

ATI bonifica

VISTO ATI BONIFICA	
Firma	Data
Ing.F.P.Bocchetto	

Progettazione:

Rev.	Descrizione	Redatto	Data	Verificato	Data	Approvato	Data	Autorizzato
A	EMISSIONE	P.Bagio	10/04/15	L.Lacopo	13/04/15	P.Poldoni	13/04/15	Alberto Crescini iscritto all'Ordine degli Ingegneri della Provincia di Roma al n° 12451 - Sez. A settore Civile e Ambientale Data: Maggio 2015

File: IN0D00D0P7IN16A0006A_00AAA.DWG	CUP: J41E91000000009	n. Elab.:
	CIG: 3320049F17	