

DESCRIZIONE	CODICE
RELAZIONE TECNICA DESCRITTIVA	0002RFA0400001A
RELAZIONE DI CALCOLO STRUTTURALE	0002CLFAD400001A
PLANIMETRIA GENERALE DI PROGETTO	0002PFA0400001A
PLANIMETRIA DI TRACCIAMENTO	0002PFA0400003A
PIAZZALE - PLANIMETRIA RETE SMALTIMENTI IDRAULICI	0002PFA0400003A
PIAZZALE - SEZIONI TRASVERSALI - lav 1	0002PFA0400001A
PIAZZALE - PIANTE IMPRONTA RILEVATO	0002PFA0400004A
PIAZZALE - PARTICOLARI COSTRUTTIVI - SEZIONI TIPO	0002PFA0400001A
FABBRICATO - ARCHITETTONICO - PIANTE	0002PFA0400001A
FABBRICATO - ARCHITETTONICO - PROSPETTI	0002PFA0400002A
FABBRICATO - ARCHITETTONICO - SEZIONI	0002PFA0400003A
FABBRICATO - ARCHITETTONICO - PARTICOLARI	0002PFA0400002A
FABBRICATO - STRUTTURALI Carpenterie - PIANTE FONDAZIONI	0002PFA0400004A
FABBRICATO - STRUTTURALI Carpenterie - PIANTE COPERTURA	0002PFA0400005A
FABBRICATO - STRUTTURALI Carpenterie - SEZIONI - lav 1	0002PFA0400006A
FABBRICATO - STRUTTURALI Carpenterie - SEZIONI - lav 2	0002PFA0400007A
FABBRICATO - CABINA ENEL - PIANTE, SEZIONI, PROSPETTI, PARTICOLARI	0002PFA0400008A

NOTE GENERALI

- LE QUOTE SONO ESPRESSE IN METRI
 - LE QUOTE DI LIVELLO SONO ESPRESSE IN METRI E SONO RIFERITE ALLA QUOTA 0.00 DEL PIAZZALE ESTERNO.

NOTE

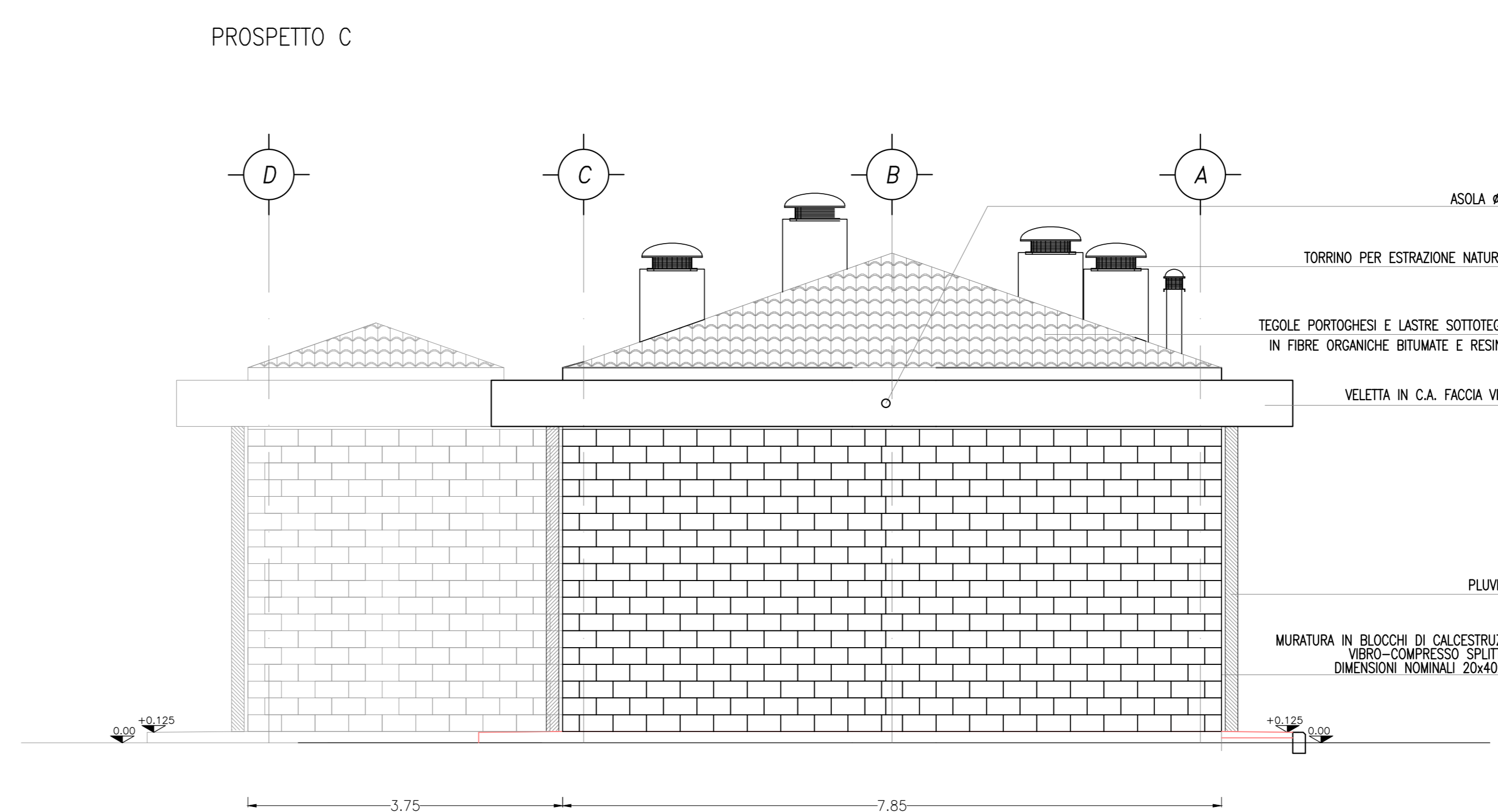
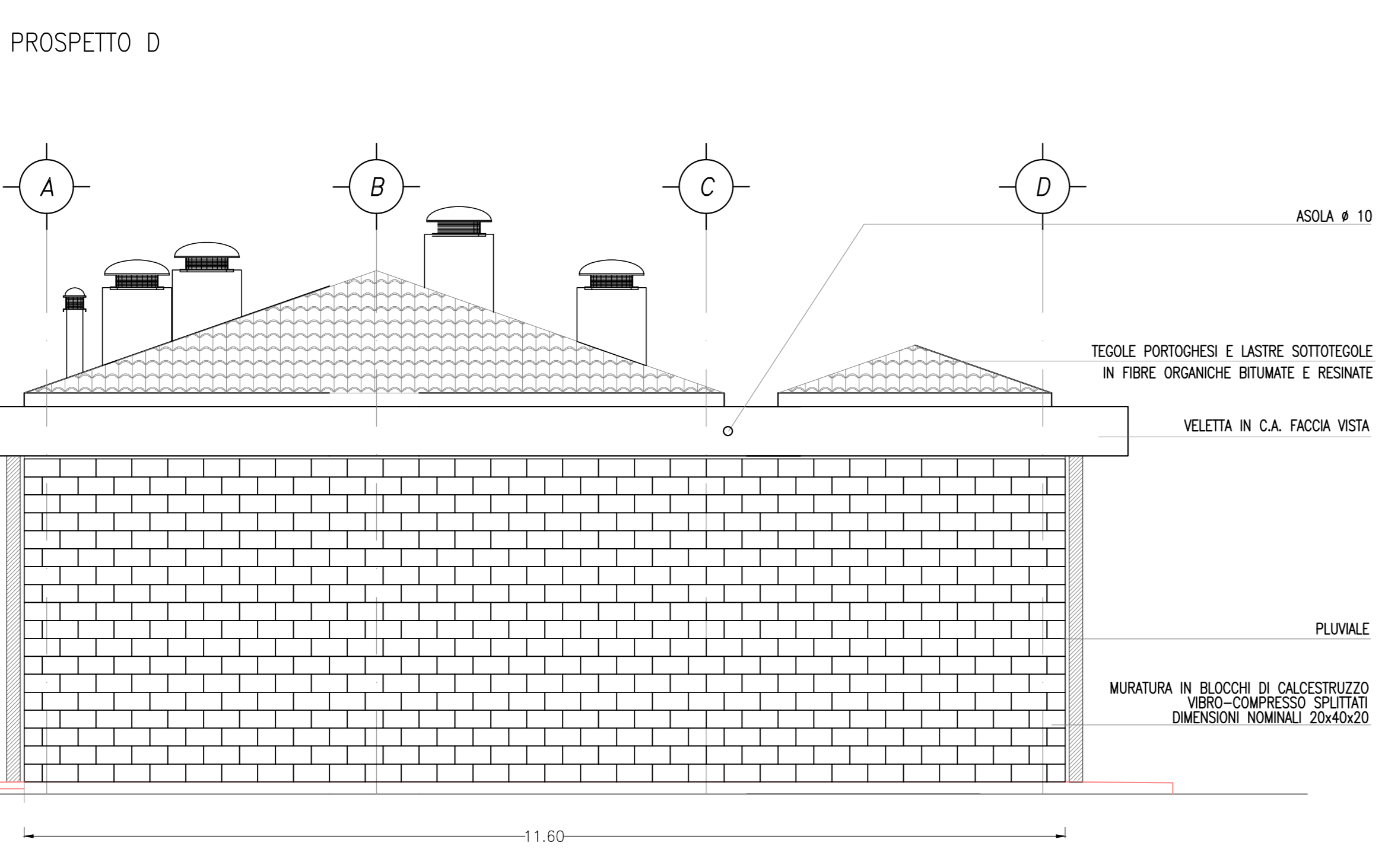
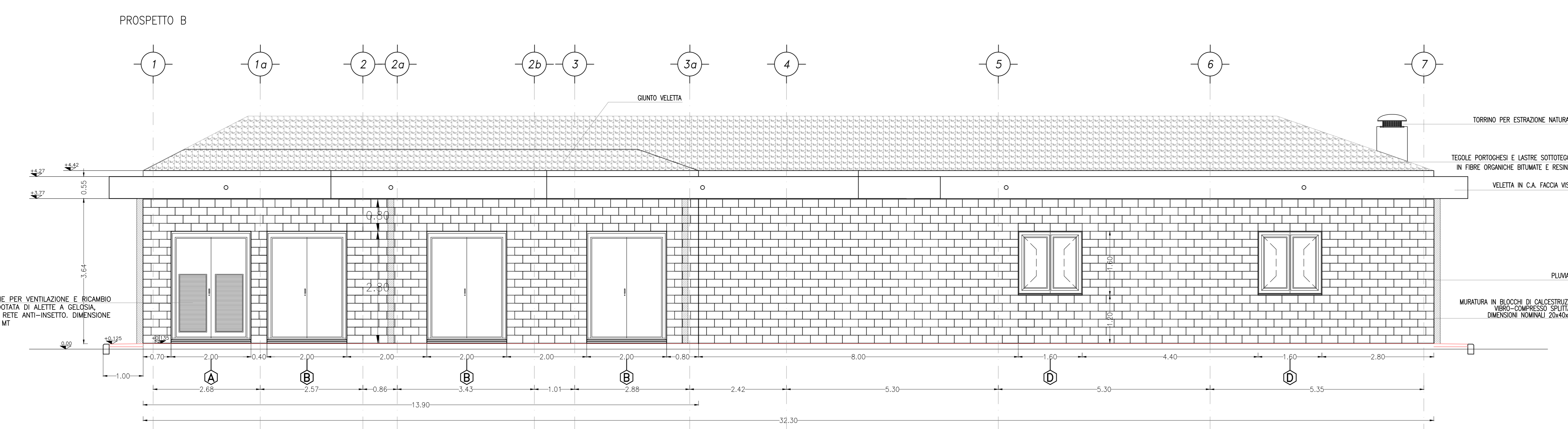
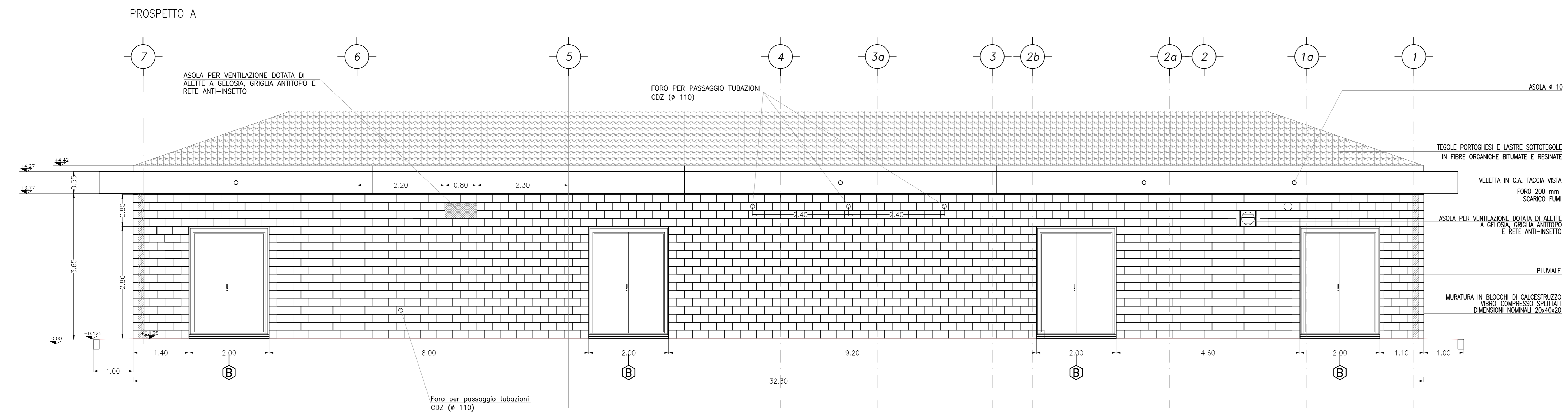

COMMITTENTE: **RFI** RETE FERROVIARIA ITALIANA GRUPPO FERROVIE DELLO STATO ITALIANE

ALTA SORVEGLIANZA: **ITALFERR** GRUPPO FERROVIE DELLO STATO ITALIANE

GENERAL CONTRACTOR: **Cescezzio Irico'V' Due**

INFRASTRUTTURE FERROVIARIE STRATEGICHE DEFINITE DALLA LEGGE OBIETTIVO N. 443/01

PROGETTO DEFINITIVO
LINEA AV/AC VERONA - PADOVA
SUB TRATTA VERONA - VICENZA
1° SUB LOTTO VERONA - MONTEBELLO VICENTINO

FABBRICATI
 FA04 - FABBRICATO SG AL Km 6+900
 FA04A FABBRICATO - ARCHITETTONICO: PROSPETTI

GENERAL CONTRACTOR		ITALFERR S.p.A.	
ATI bonifica CONSORZIO IIRICAV DUE I DISTRICHI			
IL PROGETTISTA INTEGRATORE Piero Pirovano Autore del progetto integratore della progettazione di base del 1° lotto (l. n. 443/01) del 1° sub lotto (l. n. 443/01)			
Data:	Data:	Data:	SCALA: 1:50

COMMESSA	LOTTO	FASE	ENTE	TIPO DOC.	OPERAZIONE	PROGR.	REV.
IN0D	00	D	I2	PB	FA04A0	002	B

ATI bonifica Firma: Ing. F.P. Bocchetto Data:

Rev.	Descrizione	Redatto	Data	Verificato	Data	Approvato	Data	Autorizzato
A	EMMISSIONE	Messina	Mag 2015	Battocchetti	Mag 2015	Testa	Mag 2015	Ing. F.P. Bocchetto
B	REVISIONE ISTRUTTORIA ITALFERR	Messina	Set 2015	Battocchetti	Set 2015	Testa	Set 2015	

File: IN0D002PFA040002B_06A.DWG CUP: J41E91000000009 n. Elab.: 3320049F-17