

SEZIONE LONGITUDINALE 4-4

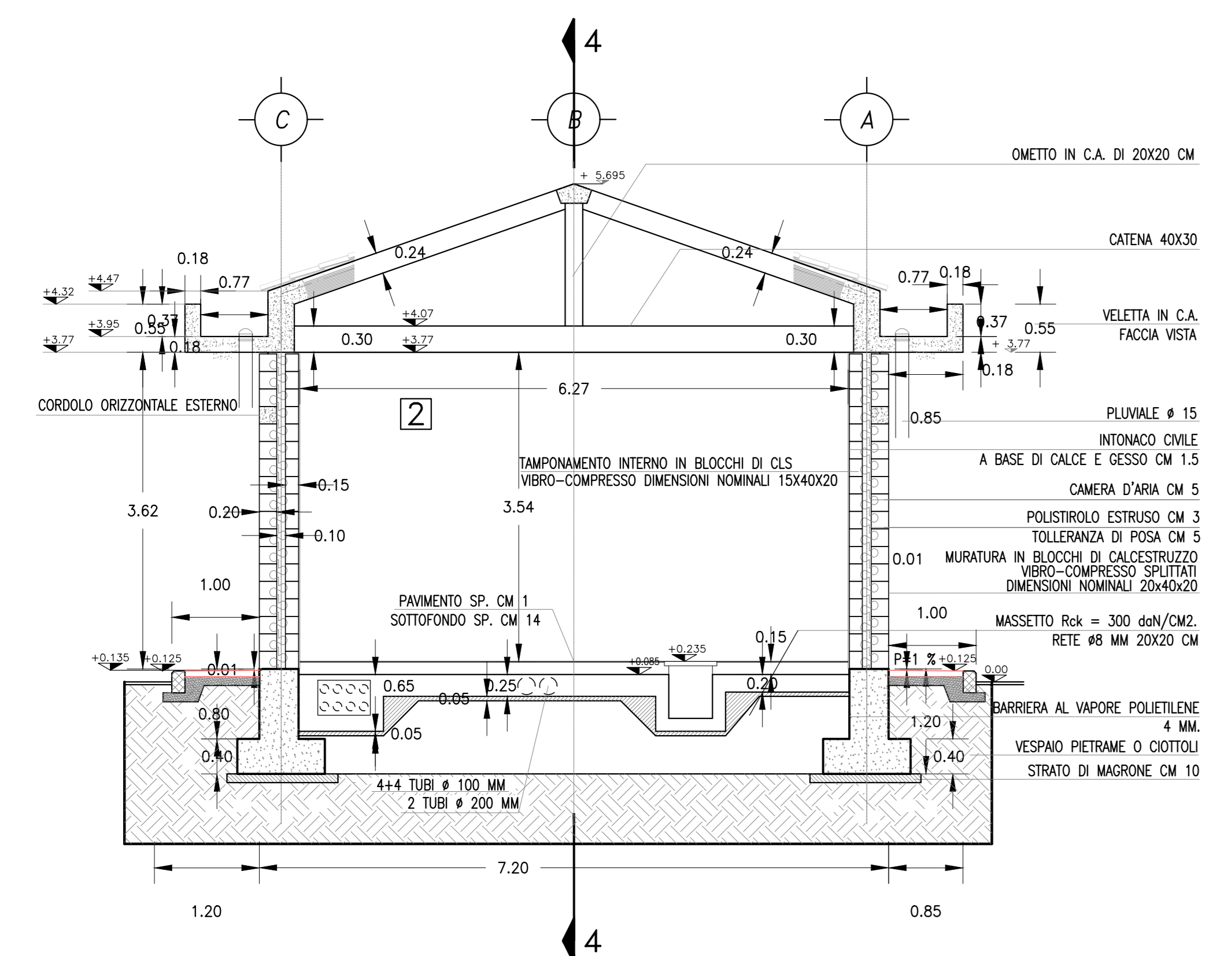

SEZIONE TRASVERSALE 1-1

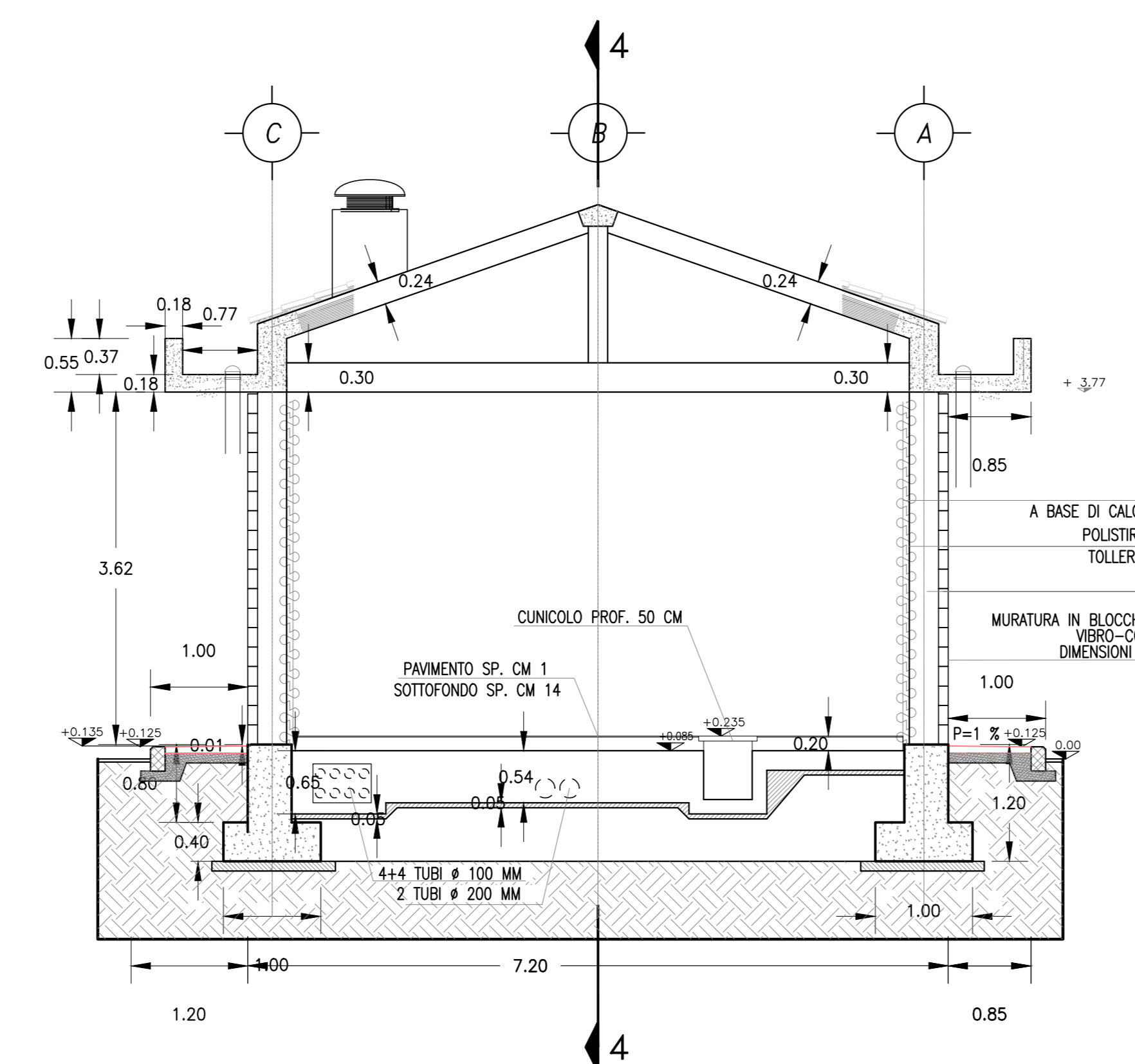

SEZIONE TRASVERSALE 2-2

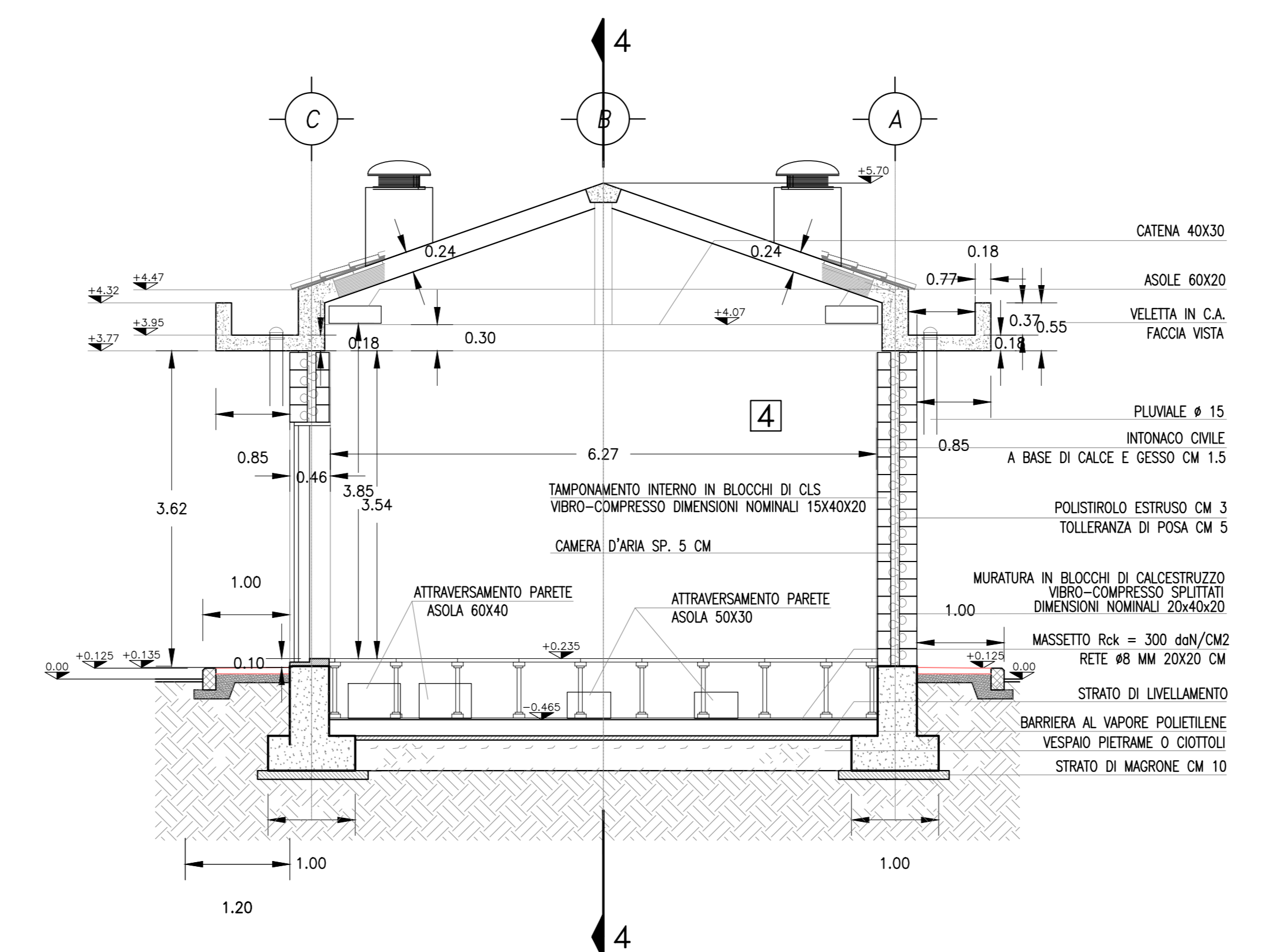

SEZIONE TRASVERSALE 3-3

DESCRIZIONE	CODICE
RELAZIONE TECNICA DESCRITTA	IND000002PFA000001A
RELAZIONE DI CALCOLO STRUTTURALE	IND000002CFAS00001A
PLANIMETRIA GENERALE DI PROGETTO	IND000002PFA000001A
PLANIMETRIA DI TRASFERIMENTO	IND000002PFA000002A
PAZZALE - PLANIMETRIA RETE SVALTIMENTI IDRAULICI E OPERE CONI INFINITI	IND000002PFA000003A
PAZZALE - SEZIONI TRASVERSALI - tav. 1	IND000002PFA000001A
PAZZALE - SEZIONI TRASVERSALI - tav. 2	IND000002PFA000002A
PAZZALE - PARTICOLARI COSTRUTTIVI - SEZIONI TIPO	IND000002PFA000001A
FABBRICATO - ARCHITETTONICO - PIANTE	IND000002PFA000001A
FABBRICATO - ARCHITETTONICO - PROSPETTI	IND000002PFA000002A
FABBRICATO - ARCHITETTONICO - SEZIONI	IND000002PFA000003A
FABBRICATO - ARCHITETTONICO - PARTICOLARI	IND000002PFA000002A
FABBRICATO - STRUTTURALE Copertura - PIANTE, FONDAZIONI	IND000002PFA000004A
FABBRICATO - STRUTTURALE Copertura - PIANTE COPERTURA	IND000002PFA000005A
FABBRICATO - STRUTTURALE Copertura - SEZIONI	IND000002PFA000006A
FABBRICATO - CABINA ENEL - PIANTE, SEZIONI, PROSPETTI, PARTICOLARI	IND000002PFA000007A

NOTE GENERALI

- LE QUOTE SONO ESPRESSE IN METRI
- LE QUOTE DI LIVELLO SONO ESPRESSE IN METRI E SONO RIFERITE ALLA QUOTA 0.00 DEL PAZZALE ESTERNO.
- LE FALDE DEL TETTO HANNO PENDENZA DEL 35%

COMMITTENTE: **RFI** RETE FERROVIARIA ITALIANA GRUPPO FERROVIE DELLO STATO ITALIANO

ALTA SORVEGLIANZA: **ITALFERR** GRUPPO FERROVIE DELLO STATO ITALIANO

GENERAL CONTRACTOR: **Consorzio Iniva'V Dae**

INFRASTRUTTURE FERROVIARIE STRATEGICHE DEFINITE DALLA LEGGE OBIETTIVO N. 443/01

PROGETTO DEFINITIVO

LINEA AV/AC VERONA - PADOVA
SUB TRATTA VERONA - VICENZA
1° SUB LOTTO VERONA - MONTEBELLO VICENTINO

PARTE GENERALE
 FA05 - FABBRICATO PT AL Km 7+475
 FABBRICATO - ARCHITETTONICO: SEZIONI

GENERAL CONTRACTOR	ITALFERR S.p.A.	SCALA:
ATI bonifica	CONSORZIO INIVA'V DUE I DUE	1:50

AL PROGETTO INTERVENIENE: **ATI bonifica**

COMMESSA LOTTO FASE ENTE TIPO DOC. OPERA/DISCIPLINA PROG. REV.

IN00 00 D I2 PB FA0500 003 A

ATI bonifica

Progettazione	Disegnatura	Redatto	Data	Verificato	Data	Approvato	Data	Autore
A	EMISSIONE		10/05/2015				10/05/2015	

DATA: MAGGIO 2015

File: IND0002PFA000003A_BMAA.DWG | CUP: J41E910000009 | n. EMB.: 3320M8F17