

DESCRIZIONE	CODICE
RELAZIONE TECNICA DESCRITTIVA	IN000002PFA000001A
RELAZIONE DI CALCOLO STRUTTURALE	IN000002CFA000001A
PLANIMETRIA GENERALE DI PROGETTO	IN000002PFA000001A
PLANIMETRIA DI TRASFERIMENTO	IN000002PFA000002A
PAZZALE - PLANIMETRIA RETE SVALTIMENTI DRALLICI E OPERE CONGIUNTIVE	IN000002PFA000003A
PAZZALE - SEZIONI TRASVERSALE - tav. 1	IN000002PFA000001A
PAZZALE - SEZIONI TRASVERSALE - tav. 2	IN000002PFA000002A
PAZZALE - PARTICOLARI COSTRUTTIVI - SEZIONI TIPO	IN000002PFA000003A
FABBRICATO - ARCHITETTONICO - PIANTE	IN000002PFA000001A
FABBRICATO - ARCHITETTONICO - PROSPETTI	IN000002PFA000002A
FABBRICATO - ARCHITETTONICO - SEZIONI	IN000002PFA000003A
FABBRICATO - ARCHITETTONICO - PARTICOLARI	IN000002PFA000004A
FABBRICATO - STRUTTURALI Copertura - PIANTE FONDAZIONI	IN000002PFA000005A
FABBRICATO - STRUTTURALI Copertura - PIANTE COPERTURA	IN000002PFA000006A
FABBRICATO - STRUTTURALI Copertura - SEZIONI	IN000002PFA000007A

PIANTA FONDAZIONI a quota -0.65 Scala 1:50

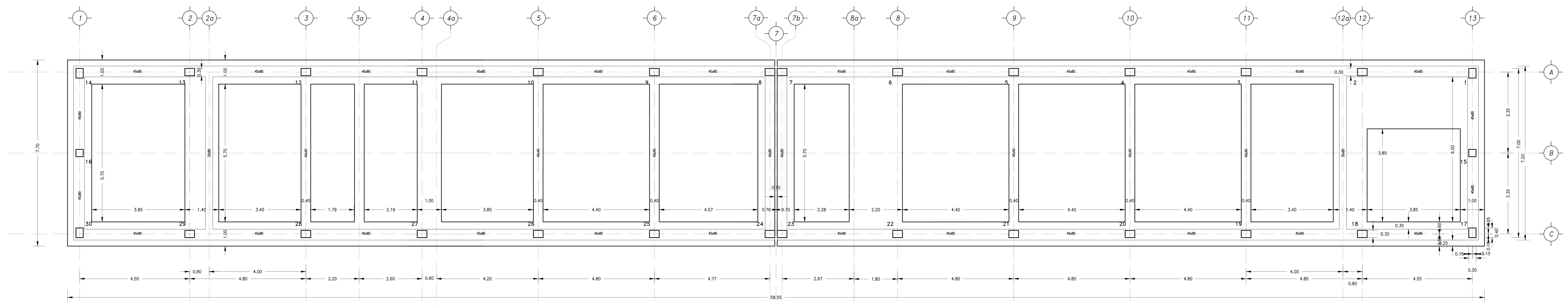

PIANTA FONDAZIONI a quota +0.15 Scala 1:50

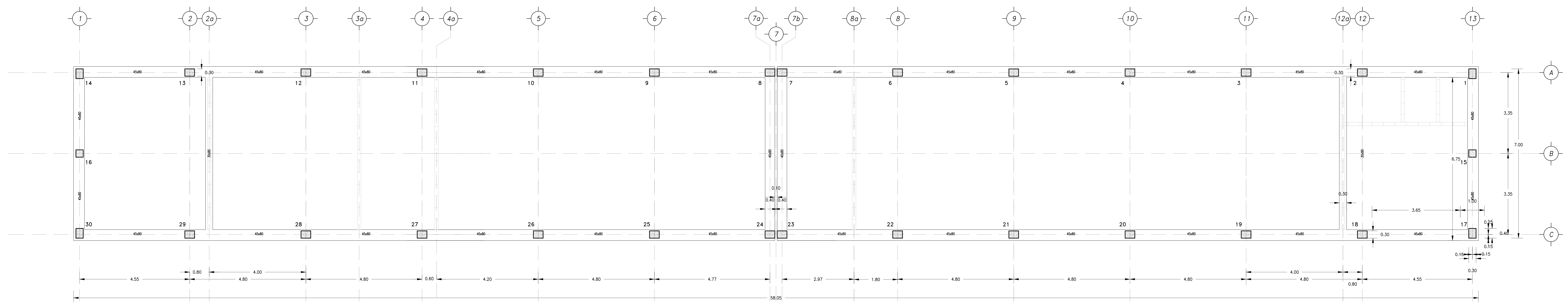

NOTE

QUOTE ESPRESSE IN CENTIMETRI E QUOTE ALTIMETRICHE ESPRESSE IN METRI
DOVE NON INDICATO PREDISPORRE I TUBI IN MODO TALE CHE NON INTERFERISCANO CON LE ARMATURE
DOVE NON INDICATO I TUBI SONO IN PVC
I tubi indicati nelle carpenterie sono indicati per la posizione i numero e il diametro fare riferimento alla planimetria del pazzo.
LE FONDAZIONI E ARMATURE SONO PROGRAMMATE SUL PIANO DI CAMPANIA SCOTICATO E COMPATATO O REPORTO STRUTTURALE COMPATATO AL SEN DELLA PRIMA ASSITO MODIFICATA.

CARATTERISTICHE DEI MATERIALI

PER LE CARATTERISTICHE DEI MATERIALI SI FA RIFERIMENTO ALL'ELABORATO 0002CLFA0100001A

COMMITTENTE: **RFI** RETE FERROVIARIA ITALIANA GRUPPO FERROVIE DELLO STATO ITALIANE

ALTA SORVEGLIANZA: **ITALFERR** GRUPPO FERROVIE DELLO STATO ITALIANE

GENERAL CONTRACTOR: **Consorzio Inria'V Due**

INFRASTRUTTURE FERROVIARIE STRATEGICHE DEFINITE DALLA LEGGE OBIETTIVO N. 443/01

PROGETTO DEFINITIVO

LINEA AVIAC VERONA - PADOVA
SUB TRATTA VERONA - VICENZA
1° SUB LOTTO VERONA - MONTEBELLO VICENTINO

PARTE GENERALE
FA05 - FABBRICATO PT AL Km 7+475
FABBRICATO - STRUTTURALI Copertura: PIANTE FONDAZIONI

GENERAL CONTRACTOR: **ATI bonifica** CONSORZIO INRIA'V DUE
ITALFERR S.p.A.

SCALA: 1:50

COMMESSA	LOTTO	FASE	ENTE	TIPO DOC.	OPERAC/DISCIPLINA	PROGR.	REV.
IN00	00	D	I2	PB	FA0500	004	A

Progettazione	Disegnata	Redatta	Data	Verificata	Data	Approvata	Data	Autorevole	Data
A	EMISSIONE		Mag 2015	Autocollante	Mag 2015	Testa	Mag 2015	Ing. P. Boccardo	Mag 2015

ATI bonifica
Ing. P. Boccardo

VERONA ALI BONIFICA
Ing. P. Boccardo

DATA: MAGGIO 2015

File: IN000002PFA000004A_03AAA.DWG | CUP: J41E9100000009 | n. EMB: IN000002PFA000004A | CIG: 332004F17