

DESCRIZIONE	CODICE
RELAZIONE TECNICA DESCRITTIVA	IND000000PFA0700001A
RELAZIONE DI CALCOLO STRUTTURALE	IND000000CFAD700001A
PLANIMETRIA GENERALE DI PROGETTO	IND000000PFA0700001A
PLANIMETRIA DI TRACCIAMENTO	IND000000PFA0700002A
PAZDALE - PLANIMETRIA RETE SMANTIMENTI ORALDI E OPERE CIVILI IMPRINTI	IND000000PFA0700003A
PAZDALE - SEZIONI TRASVERSALI - tav. 1	IND000000PFA0700001A
PAZDALE - SEZIONI TRASVERSALI - tav. 2	IND000000PFA0700002A
PAZDALE - PARTICOLARI COSTRUTTIVI - SEZIONI TIPO	IND000000PFA0700001A
FABBRICATO - ARCHITETTONICO - PANIE	IND000000PFA0700001A
FABBRICATO - ARCHITETTONICO - PROSPETTI	IND000000PFA0700002A
FABBRICATO - ARCHITETTONICO - SEZIONI	IND000000PFA0700003A
FABBRICATO - ARCHITETTONICO - PARTICOLARI	IND000000PFA0700002A
FABBRICATO - STRUTTURALI Coperture - PIANTE FONDAZIONI	IND000000PFA0700004A
FABBRICATO - STRUTTURALI Coperture - PIANTE COPERTURA	IND000000PFA0700005A
FABBRICATO - STRUTTURALI Coperture - SEZIONI	IND000000PFA0700006A
FABBRICATO - CABINA ENEL - PIANTE, SEZIONI, PROSPETTI, PARTICOLARI	IND000000PFA0700007A

NOTE GENERALI

- LE QUOTE SONO ESPRESSE IN METRI
- LE QUOTE DI LIVELLO SONO ESPRESSE IN METRI E SONO RIFERITE ALLA QUOTA 0,00 DEL PIAZZALE ESTERNO.
- LE FALDE DEL TETTO HANNO PENDENZA DEL 3,5%

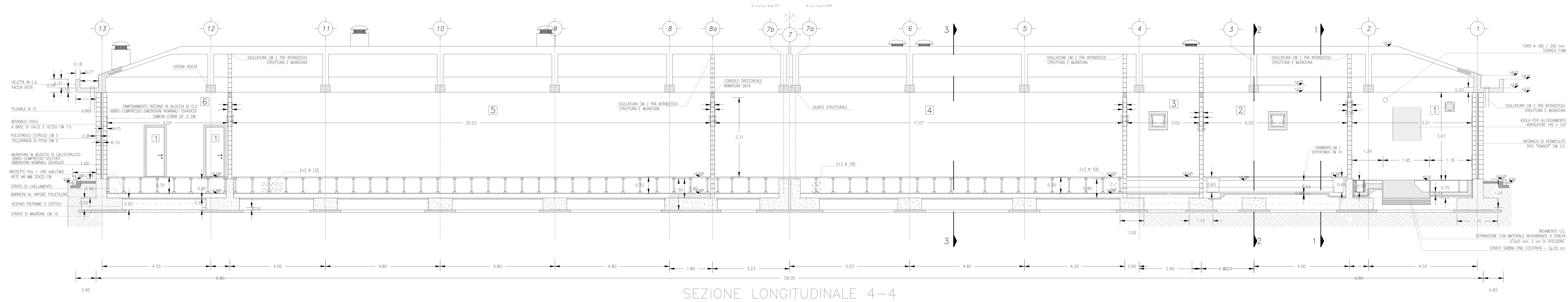

SEZIONE LONGITUDINALE 4-4

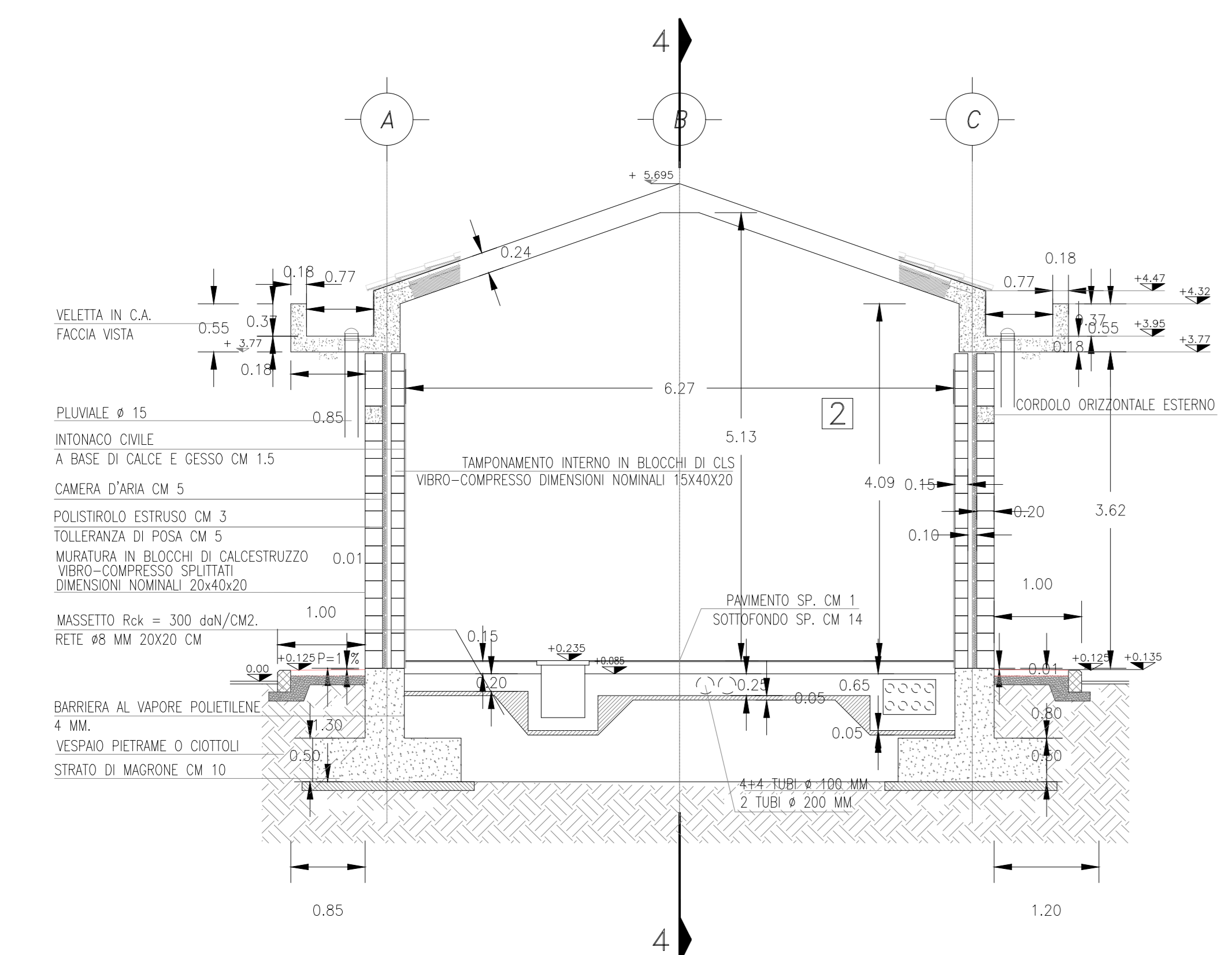

SEZIONE TRASVERSALE 1-1

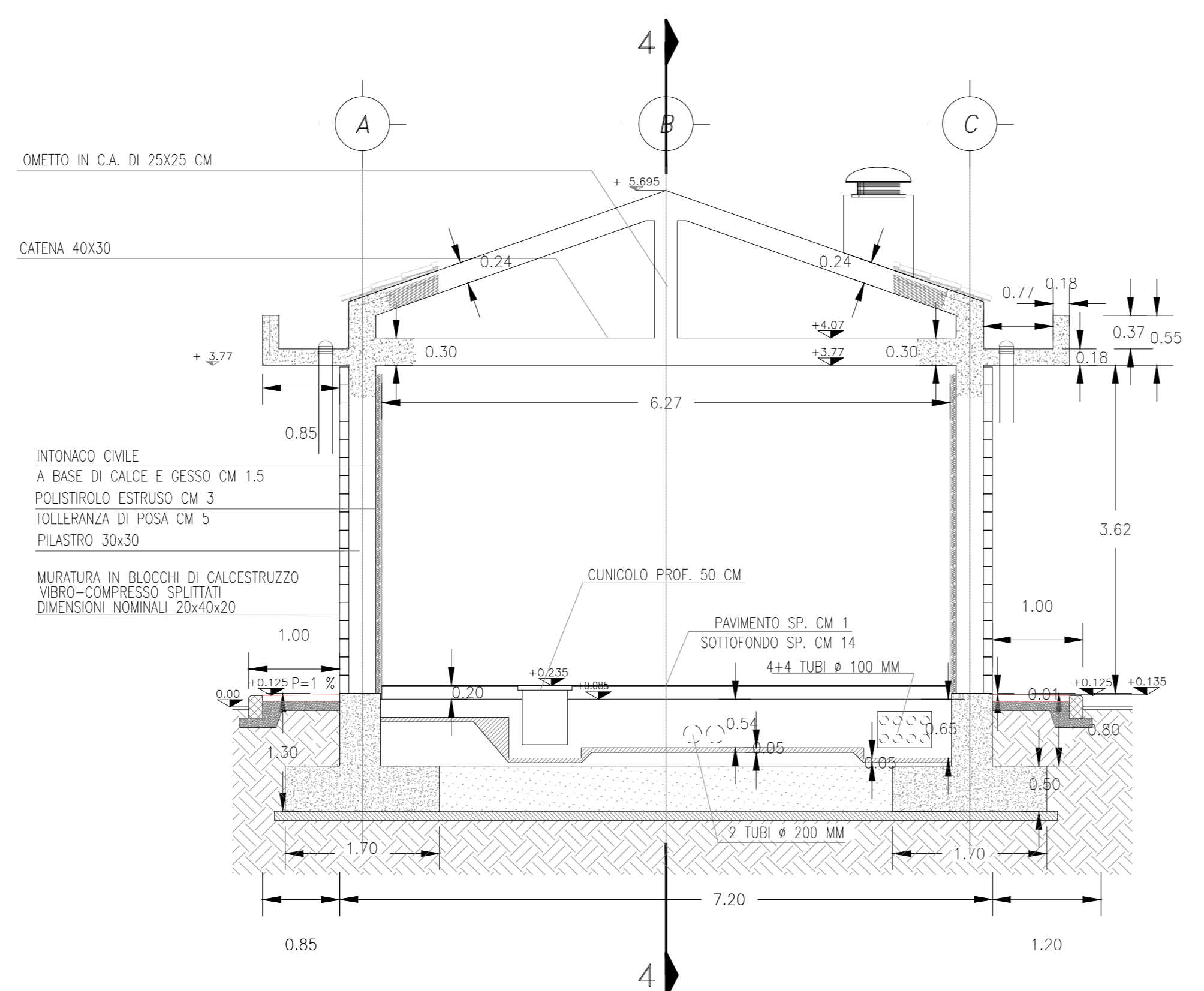

SEZIONE TRASVERSALE 2-2

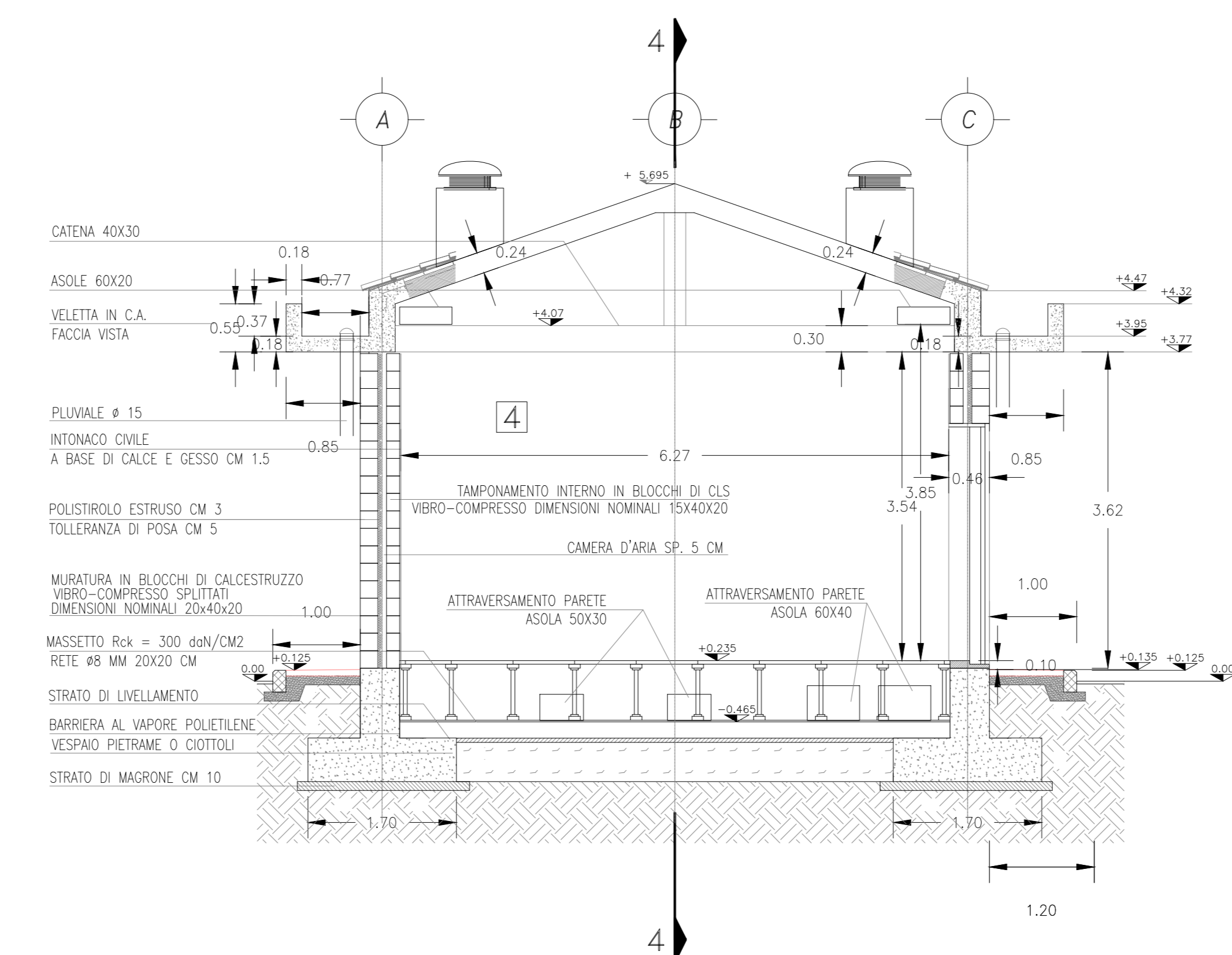

SEZIONE TRASVERSALE 3-3

COMMITTENTE: **RFI** RETE FERROVIARIA ITALIANA GRUPPO FERROVIE DELLO STATO ITALIANO

ALTA Sorveglianza: **ITALFERR** GRUPPO FERROVIE DELLO STATO ITALIANO

GENERAL CONTRACTOR: Consorzio Ino-IV Dae

INFRASTRUTTURE FERROVIARIE STRATEGICHE DEFINITE DALLA LEGGE OBIETTIVO N. 443/01

PROGETTO DEFINITIVO

LINEA AVIAC VERONA - PADOVA SUB TRATTA VERONA - VICENZA 1° SUB LOTTO VERONA - MONTEBELLO VICENTINO

PARTE GENERALE
 FAD7 - FABBRICATO PT AL Km 19+840
 FABBRICATO - ARCHITETTONICO: SEZIONI

GENERAL CONTRACTOR		ITALFERR S.p.A.		SCALA: 1:50
ATI bonifica	CONSORZIO INO-IV DAE			

COMMESSA LOTTO FASE ENTE TIPO DOC. OPERA DISCIPLINA PROGR. REV.

IN00 00 12 PB FA070X 003 A

ATI bonifica

Progettazione	Disegnata	Verificata	Approvata	Autorevole
A	EMISSIONE	12/05/2015	12/05/2015	12/05/2015

File:IND000000PFA0700003A_04.DWG CUP: J41E9100000009 n. Elib.: 332049F17

DATA: MAGGIO 2015