

PIANTA FONDAZIONI a quota -0.65 Scala 1:50

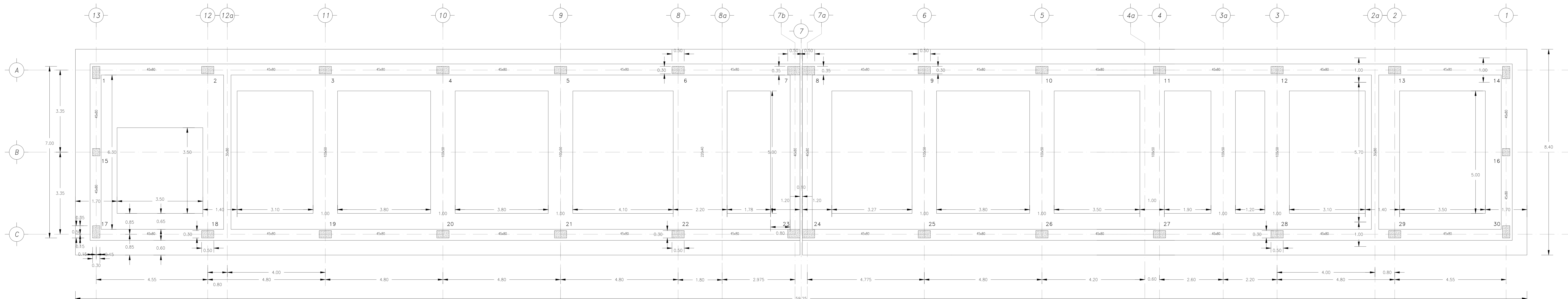

PIANTA FONDAZIONI a quota +0.15 Scala 1:50

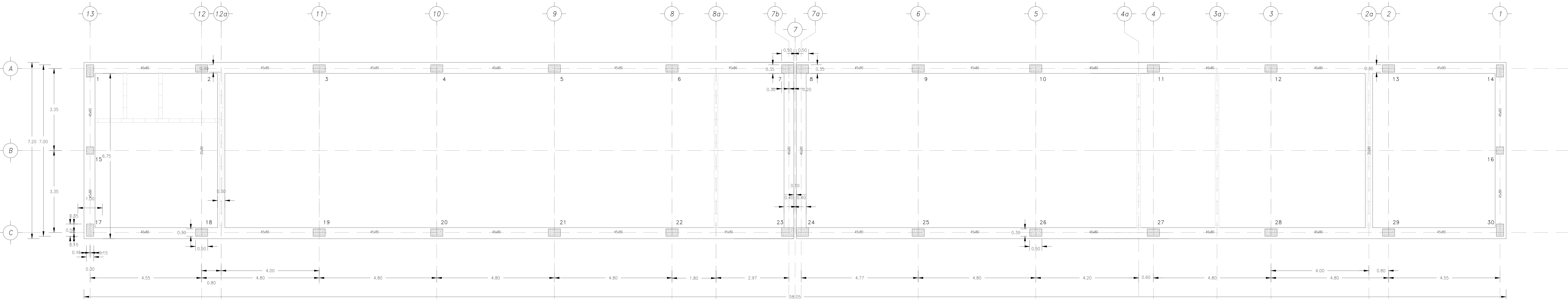

DESCRIZIONE	CODICE
RELAZIONE TECNICA DESCRITTIVA	IND000000PFA0700001A
RELAZIONE DI CALCOLO STRUTTURALE	IND000000PFA0700001A
PLANIMETRIA GENERALE DI PROGETTO	IND000000PFA0700001A
PLANIMETRIA DI TRACCIAMENTO	IND000000PFA0700002A
PAZZALE - PLANIMETRIA RETE SMALTIENIVI ORALLO E OPERE CIVILI IMPRINTI	IND000000PFA0700003A
PAZZALE - SEZIONI TRASVERSALI - tav. 1	IND000000PFA0700003A
PAZZALE - SEZIONI TRASVERSALI - tav. 2	IND000000PFA0700003A
PAZZALE - PARTICOLARI COSTRUTTIVI - SEZIONI TIPO	IND000000PFA0700003A
FABBRICATO - ARCHITETTONICO - PANNE	IND000000PFA0700001A
FABBRICATO - ARCHITETTONICO - PROSPETTI	IND000000PFA0700002A
FABBRICATO - ARCHITETTONICO - SEZIONI	IND000000PFA0700003A
FABBRICATO - ARCHITETTONICO - PARTICOLARI	IND000000PFA0700002A
FABBRICATO - STRUTTURALI - Coperture - PIANTE FONDAZIONI	IND000000PFA0700005A
FABBRICATO - STRUTTURALI - Coperture - PIANTE COPERTURA	IND000000PFA0700005A
FABBRICATO - STRUTTURALI - Coperture - SEZIONI	IND000000PFA0700005A
FABBRICATO - CABINA ENEL - PIANTE, SEZIONI, PROSPETTI, PARTICOLARI	IND000000PFA0700007A

NOTE GENERALI

- LE QUOTE SONO ESPRESSE IN METRI
- LE QUOTE DI LIVELLO SONO ESPRESSE IN METRI E SONO RIFERITE ALLA QUOTA 0.00 DEL PAZZALE ESTERNO.
- LE FALDE DEL TETTO HANNO PENDENZA DEL 3.5%

NOTE

QUOTE ESPRESSE IN CENTIMETRI E QUOTE ALTIMETRICHE ESPRESSE IN METRI.
 DOVE NON INDICATO PREDISPORRE I TUBI IN WOOD TALE CHE NON INTERFERISCA CON LE ARMATURE
 DOVE NON INDICATO I TUBI SONO IN PVC
 I tubi indicati nelle carpenterie sono indicati per la posizione il numero e il diametro fare riferimento alla planimetria del piazzale.
 LE FONDAZIONI E DIMENSIONI INDICANO SUL PIANO DI CAMPAGNA SCORRIATO E COMPATTATO O RIFORTO STRUTTURALE COMPATTATO AL 95% DELLA PRIMA ARMATA ACCORCIATA.

CARATTERISTICHE DEI MATERIALI

PER LE CARATTERISTICHE DEI MATERIALI SI FA RIFERIMENTO ALL'ELABORATO 00D2CFA0100001A

COMMITTENTE:  **ALTA** 

GENERAL CONTRACTOR: 

INFRASTRUTTURE FERROVIARIE STRATEGICHE DEFINITE DALLA LEGGE OBIETTIVO N. 443/01

PROGETTO DEFINITIVO
LINEA AVIAC VERONA - PADOVA
SUB TRATTA VERONA - VICENZA
1° SUB LOTTO VERONA - MONTEBELLO VICENTINO

PARTE GENERALE
FAD7 - FABBRICATO PT AL Km 19+840
FABBRICATO - STRUTTURALI - Carpenterie: PIANTE FONDAZIONI

GENERAL CONTRACTOR ATI bonifica	CONSORZIO INCAN-IV DAE 1 Divisione	ITAFERR S.p.A.	SCALA: 1:50
---	--	-----------------------	-----------------------

Il sottoscritto **ATI bonifica** ha ricevuto in data **12/05/2015** dal **CONSORZIO INCAN-IV DAE** la **PROGETTAZIONE DEFINITIVA** della **PARTE GENERALE** del **FABBRICATO PT AL KM 19+840** della **LINEA AVIAC VERONA - PADOVA** della **SUB TRATTA VERONA - VICENZA** del **1° SUB LOTTO VERONA - MONTEBELLO VICENTINO**.

Il sottoscritto **ATI bonifica** ha preso visione della **PROGETTAZIONE DEFINITIVA** della **PARTE GENERALE** del **FABBRICATO PT AL KM 19+840** della **LINEA AVIAC VERONA - PADOVA** della **SUB TRATTA VERONA - VICENZA** del **1° SUB LOTTO VERONA - MONTEBELLO VICENTINO** e ha approvato la stessa in data **12/05/2015** a **VERONA**.

COMMESSA LOTTO FASE ENTE TIPO DOC. OPERADISCIPLINA PROG. REV.
IN0D 00 D 12 PB F A 0 7 0 X 0 0 4 A

ATI bonifica		Firma		Data	
Ing. F. P. Bocchetto		Ing. F. P. Bocchetto		12/05/2015	

Rev.	Descrizione	Redatto	Data	Verificato	Data	Approvato	Data	Autore
A	EMISSIONE		12/05/2015		12/05/2015		12/05/2015	Ing. F. P. Bocchetto

DATA: **MAGGIO 2015**

File: IND000000PFA070000A_0A.DWG CUP: J41E9100000009 n. Elnb.: 3320049F17