

PROSPETTO A

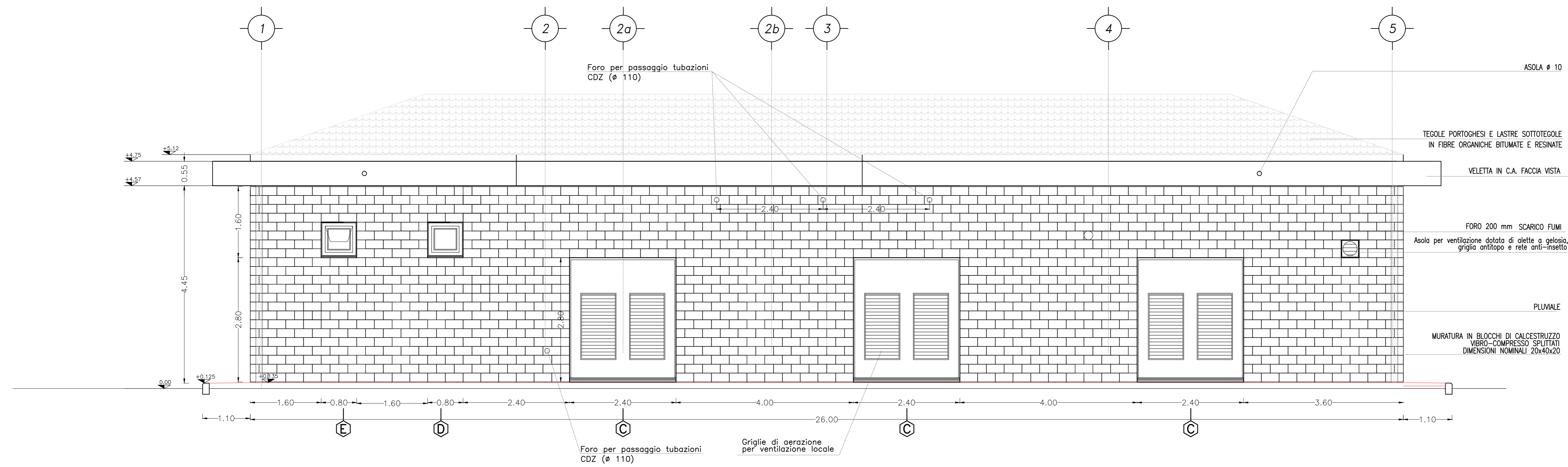

PROSPETTO B

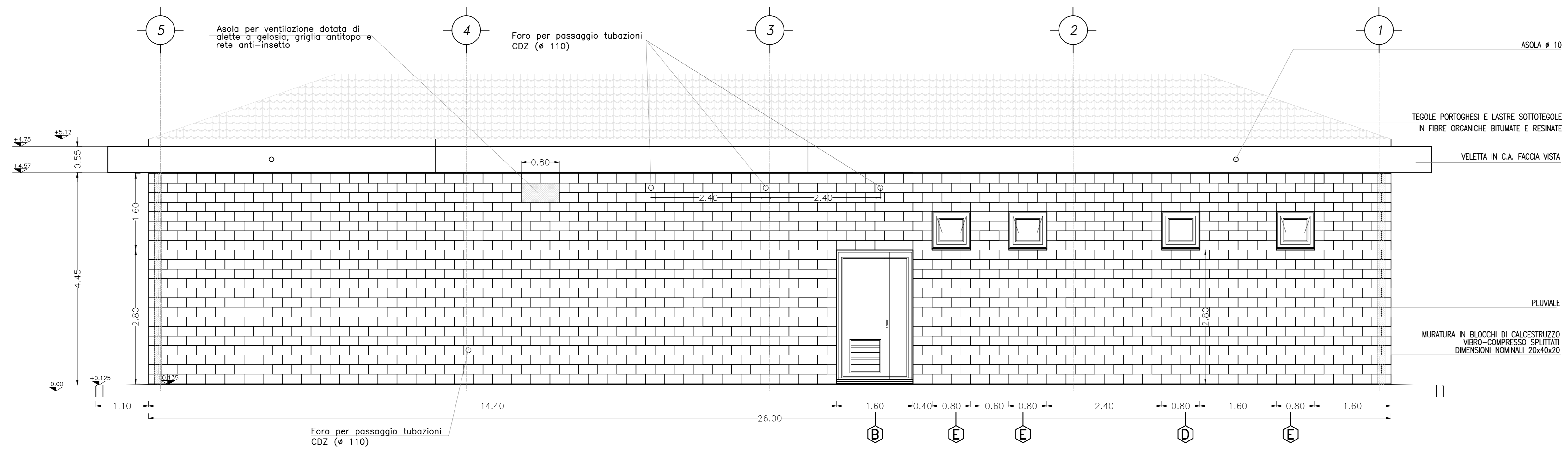

PROSPETTO C

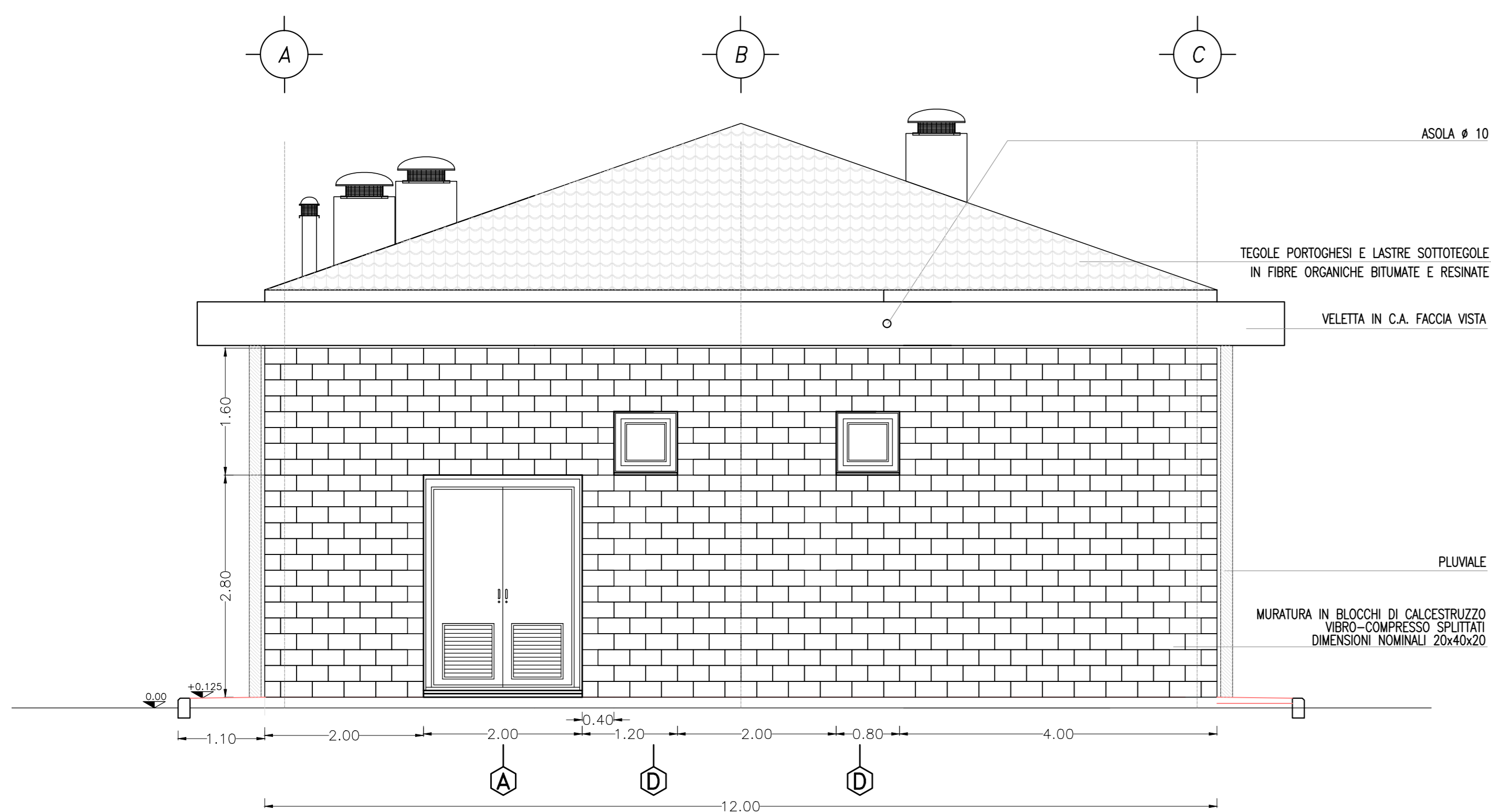

PROSPETTO D

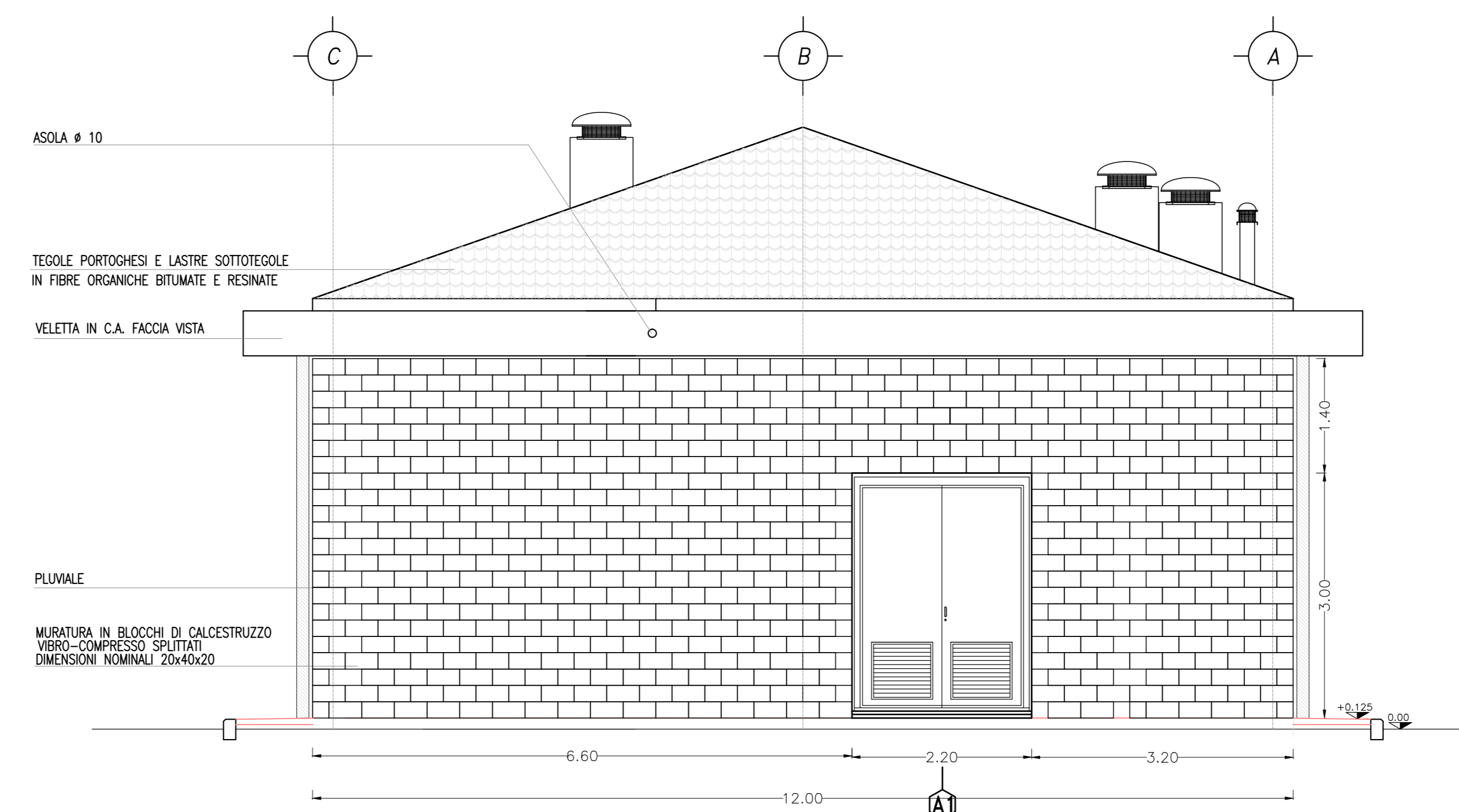

DESCRIZIONE

DESCRIZIONE	CODICE
RELAZIONE TECNICA DESCRITTIVA	IN000002RHFAB00001A
RELAZIONE DI CALCOLO STRUTTURALE	IN000002L2FAB00001A
PLANIMETRIA GENERALE DI PROGETTO	IN000002P2FAB00001A
PLANIMETRIA DI TRACCIAMENTO	IN000002P2FAB00002A
PLANIMETRIA E PROFILO STRADA DI ACCESSO	IN000002L2FAB00001A
PAZZALE - PLANIMETRIA RETE SMALTIMENTI IDRAULICI	IN000002P2FAB00003A
PAZZALE - PLANIMETRIA OPERE CIVILI	IN000002P2FAB00004A
PAZZALE - PLANIMETRIA OPERE ELETTROMECCANICHE	IN000002P2FAB00005A
PAZZALE - PLANIMETRIA LINEA DI TERRA	IN000002P2FAB00006A
PAZZALE - SEZIONI TRASVERSALI - lav 1	IN000002W2FAB00001A
PAZZALE - SEZIONI TRASVERSALI - lav 2	IN000002W2FAB00002A
PAZZALE - SEZIONI TRASVERSALI - lav 3	IN000002W2FAB00003A
PAZZALE - SEZIONI TRASVERSALI - lav 4	IN000002W2FAB00004A
PAZZALE - SEZIONI TRASVERSALI - lav 5	IN000002W2FAB00005A
PAZZALE - PARTICOLARI COSTRUTTIVI - SEZIONI TIPO	IN000002P2FAB00001A
FABBRICATO - ARCHITETTONICO : PIANTE	IN000002P2FAB00001A
FABBRICATO - ARCHITETTONICO : PROSPETTI	IN000002P2FAB00002A
FABBRICATO - ARCHITETTONICO : SEZIONI	IN000002P2FAB00003A
FABBRICATO - ARCHITETTONICO : PARTICOLARI	IN000002P2FAB00002A
FABBRICATO - STRUTTURALI Carpenterie : PIANTE FONDAZIONI	IN000002P2FAB00004A
FABBRICATO - STRUTTURALI Carpenterie : PIANTE COPERTURA	IN000002P2FAB00005A
FABBRICATO - STRUTTURALI Carpenterie : SEZIONI	IN000002P2FAB00006A
FABBRICATO - PIANTE OPERE CIVILI	IN000002P2FAB00007A
FABBRICATO - PIANTE OPERE ELETTROMECCANICHE	IN000002P2FAB00008A
FABBRICATO - CABINA TERZA	IN000002P2FAB00009A

NOTE GENERALI

- LE QUOTE SONO ESPRESSE IN METRI
- LE QUOTE DI LIVELLO SONO ESPRESSE IN METRI E SONO RIFERITE ALLA QUOTA 0.00 DEL PIAZZALE ESTERNO.
- LE FALDE DEL TETTO HANNO PENDENZA DEL 35%

COMMITTENTE:



ALTA SORVEGLIANZA:



GENERAL CONTRACTOR:



INFRASTRUTTURE FERROVIARIE STRATEGICHE DEFINITE DALLA LEGGE OBIETTIVO N. 443/01

PROGETTO DEFINITIVO
LINEA AVIAC VERONA - PADOVA
SUB TRATTA VERONA - VICENZA
1° SUB LOTTO VERONA - MONTEBELLO VICENTINO

PARTE GENERALE
FA08 - FABBRICATO SSE AL Km 26+290
FABBRICATO - ARCHITETTONICO: PROSPETTI

GENERAL CONTRACTOR: ITALFERR S.p.A.

ATI bonifica CONSORZIO IIRICAV DUE 1 Divisione

IL PROGETTISTA INTEGRATORE

DATA: DATA: DATA:

COMMESSA LOTTO FASE ENTE TIPO DOC. OPERA/DISCIPLINA PROGR. REV.

IN000 00 D 12 PB FA080X 002 A

ATI bonifica Firma VISTO ATI BONIFICA

Progettazione: Ing. F. P. Bacchetto

Rev.	Descrizione	Redatto	Data	Verificato	Data	Approvato	Data	Autorizzato
A	EMISSIONE	Messina	08/2015	Battocchetti	08/2015	Testa	08/2015	Ing. F. P. Bacchetto

DATA: MAGGIO 2015

File: IN000002P2FAB00002A_02AAA.DWG CUP: J41E91000000009 n. Elab:

CG: 3320049F-17