

SEZIONE LONGITUDINALE 1-1

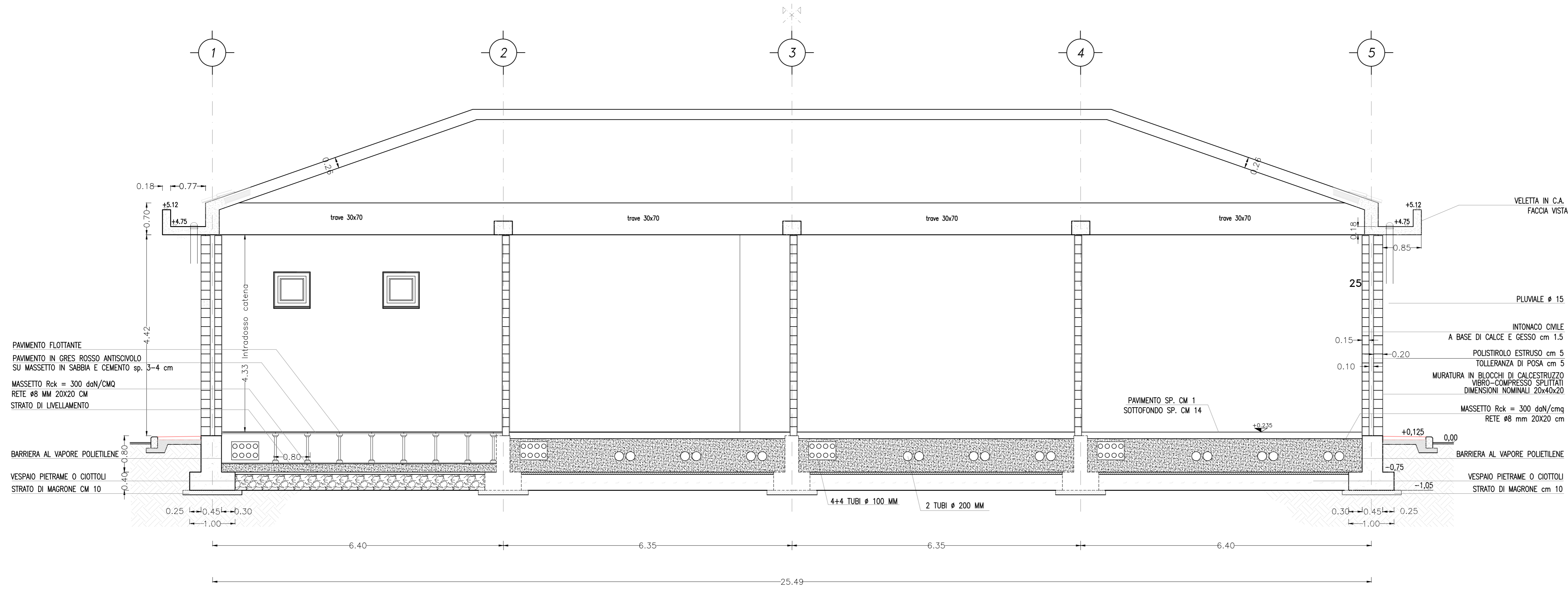

DESCRIZIONE	CODICE
RELAZIONE TECNICA DESCRITTIVA	IN000002RHFAB00001A
RELAZIONE DI CALCOLO STRUTTURALE	IN000002C2FAB00001A
PLANIMETRIA GENERALE DI PROGETTO	IN000002P2FAB00001A
PLANIMETRIA DI TRACCIAMENTO	IN000002P2FAB00002A
PLANIMETRIA E PROFILO STRADA DI ACCESSO	IN000002L2FAB00001A
PIAZZALE - PLANIMETRIA RETE SMALTIMENTI IDRAULICI	IN000002P2FAB00003A
PIAZZALE - PLANIMETRIA OPERE CIVILI	IN000002P2FAB00004A
PIAZZALE - PLANIMETRIA OPERE ELETTROMECCANICHE	IN000002P2FAB00005A
PIAZZALE - PLANIMETRIA LINEA DI TERRA	IN000002P2FAB00006A
PIAZZALE - SEZIONI TRASVERSALI - lav 1	IN000002W2FAB00001A
PIAZZALE - SEZIONI TRASVERSALI - lav 2	IN000002W2FAB00002A
PIAZZALE - SEZIONI TRASVERSALI - lav 3	IN000002W2FAB00003A
PIAZZALE - SEZIONI TRASVERSALI - lav 4	IN000002W2FAB00004A
PIAZZALE - SEZIONI TRASVERSALI - lav 5	IN000002W2FAB00005A
PIAZZALE - PARTICOLARI COSTRUTTIVI - SEZIONI TIPO	IN000002P2FAB00001A
FABBRICATO - ARCHITETTONICO : PIANTE	IN000002P2FAB00002A
FABBRICATO - ARCHITETTONICO : PROSPETTI	IN000002P2FAB00003A
FABBRICATO - ARCHITETTONICO : SEZIONI	IN000002P2FAB00004A
FABBRICATO - ARCHITETTONICO : PARTICOLARI	IN000002P2FAB00005A
FABBRICATO - STRUTTURALI Carpenterie : PIANTE FONDAZIONI	IN000002P2FAB00006A
FABBRICATO - STRUTTURALI Carpenterie : PIANTE COPERTURA	IN000002P2FAB00007A
FABBRICATO - STRUTTURALI Carpenterie : SEZIONI	IN000002P2FAB00008A
FABBRICATO - PIANTE OPERE CIVILI	IN000002P2FAB00009A
FABBRICATO - PIANTE OPERE ELETTROMECCANICHE	IN000002P2FAB00010A
FABBRICATO - CABINA TERZA	IN000002P2FAB00011A

NOTE GENERALI

- LE QUOTE SONO ESPRESSE IN METRI
- LE QUOTE DI LIVELLO SONO ESPRESSE IN METRI E SONO RIFERITE ALLA QUOTA 0.00 DEL PIAZZALE ESTERNO.
- LE FALDE DEL TETTO HANNO PENDENZA DEL 35%

SEZIONE TRASVERSALE 2-2

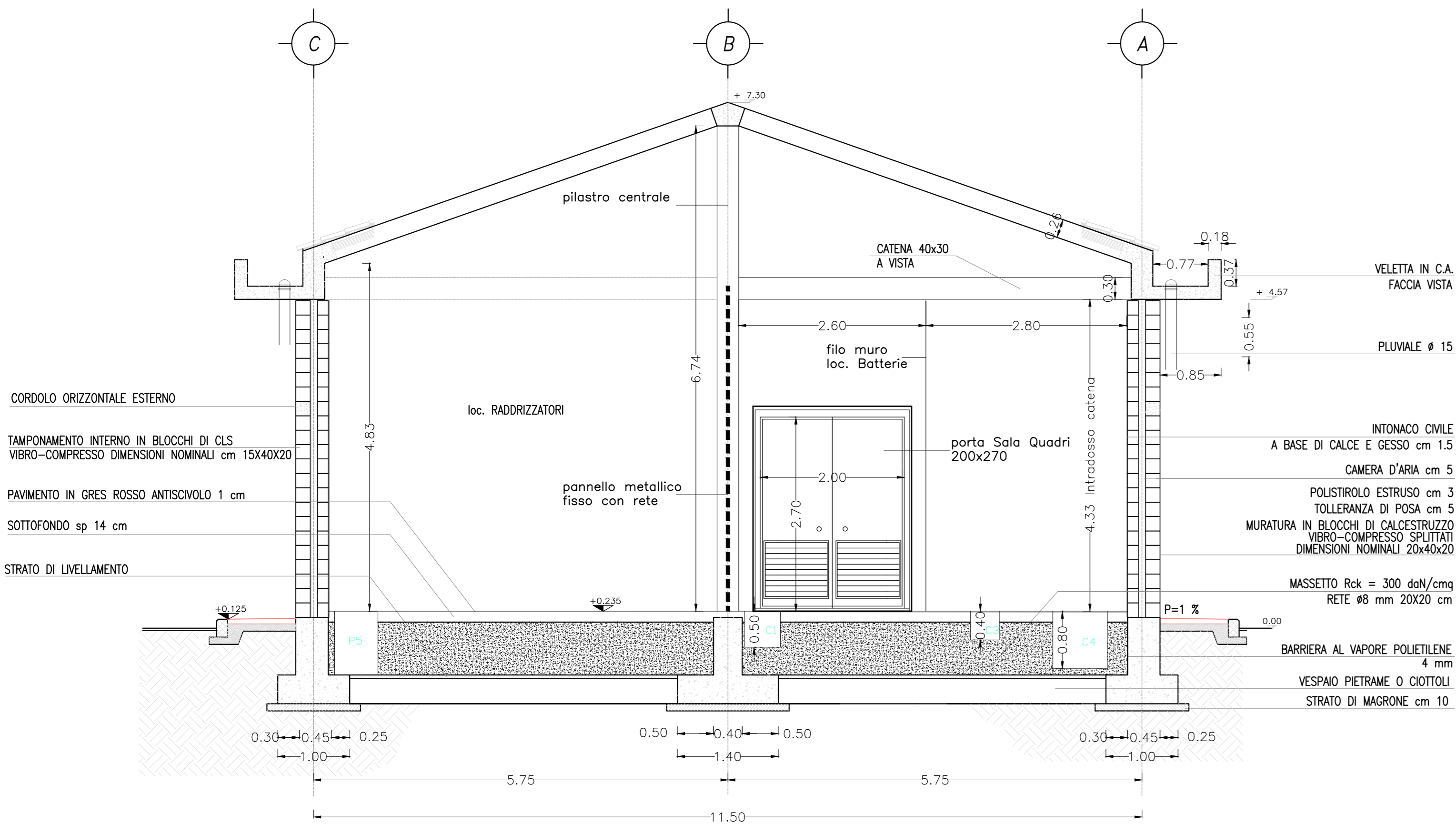

SEZIONE TRASVERSALE 3-3

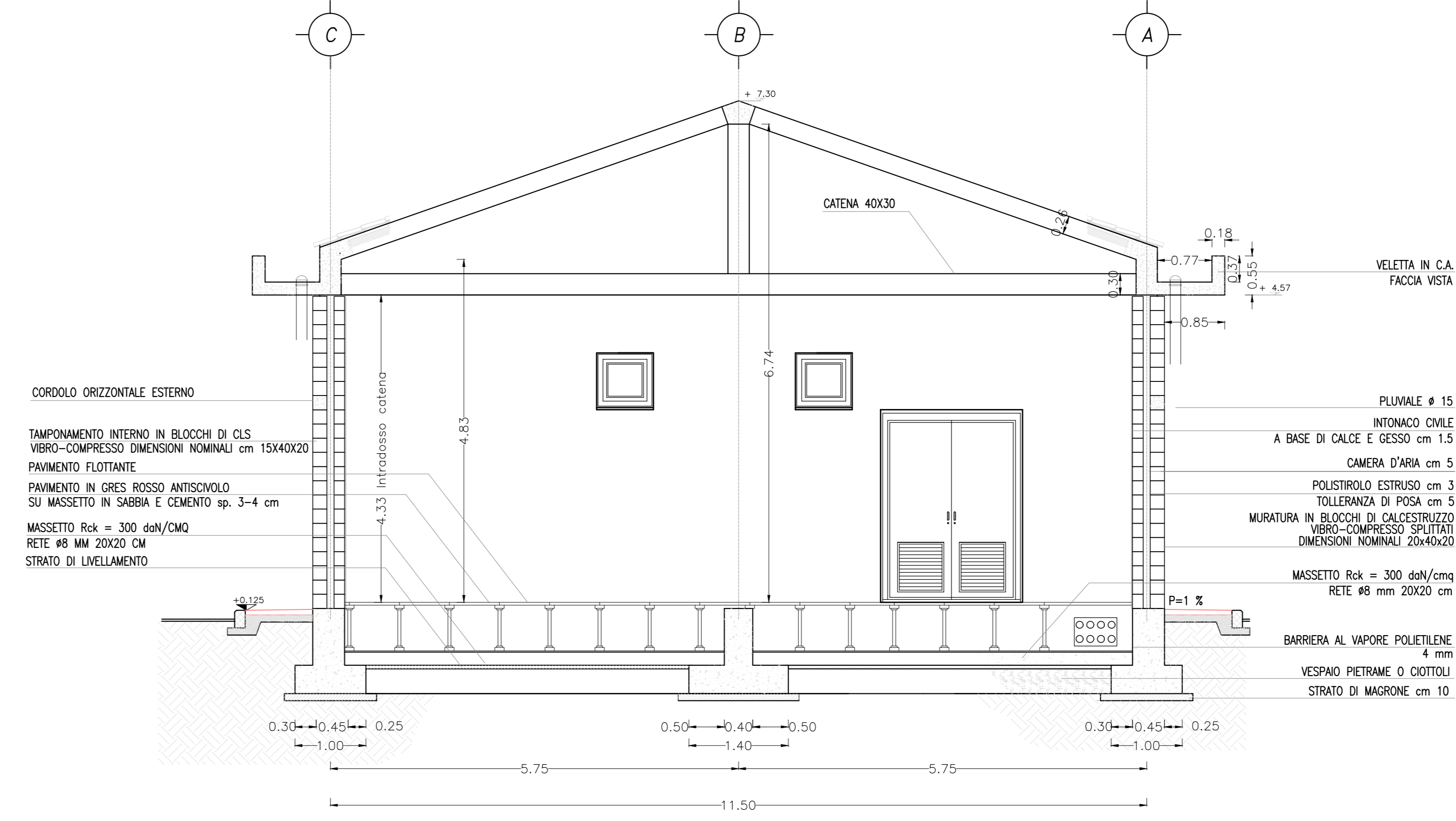

COMMITTENTE: **RFI** RETE FERROVIARIA ITALIANA GRUPPO FERROVIE DELLO STATO ITALIANO

ALTA SORVEGLIANZA: **ITALFERR** GRUPPO FERROVIE DELLO STATO ITALIANO

GENERAL CONTRACTOR: **Censoregio Iricav Due**

INFRASTRUTTURE FERROVIARIE STRATEGICHE DEFINITE DALLA LEGGE OBIETTIVO N. 443/01

PROGETTO DEFINITIVO
LINEA AVIAC VERONA - PADOVA
SUB TRATTA VERONA - VICENZA
1° SUB LOTTO VERONA - MONTEBELLO VICENTINO

PARTE GENERALE
 FA08 - FABBRICATO SSE AL Km 26+290
 FABBRICATO - ARCHITETTONICO: SEZIONI

GENERAL CONTRACTOR	CONSORZIO IRICAV DUE	ITALFERR S.p.A.
ATI bonifica	IL PROGETTISTA INTEGRATORE	SCALA: 1:50
Redato	Data	Verificato
Messina	10/03/2015	10/03/2015
Disegnato	Data	Verificato
Ing.F.P. Bucchietto	10/03/2015	10/03/2015

COMMESSA LOTTO FASE ENTE TIPO DOC. OPERA/DISCIPLINA PROG. REV.

IN000 00 D 12 PB FA080X 003 A

ATI bonifica

Progettazione: **ATI bonifica**

Redato: **ATI bonifica**

Disegnato: **ATI bonifica**

Verificato: **ATI bonifica**

Autore: **ATI bonifica**

DATA: MAGGIO 2015

File: IN000002P2FAB00003A_02AAA.DWG CUP: J41E91000000009 n. Elab.: 3320049F17