

PARTICOLARI COSTRUTTIVI scala 1:20

PAVIMENTO - MURATURA ATTACCO PILASTRO - MARCIAPIEDE

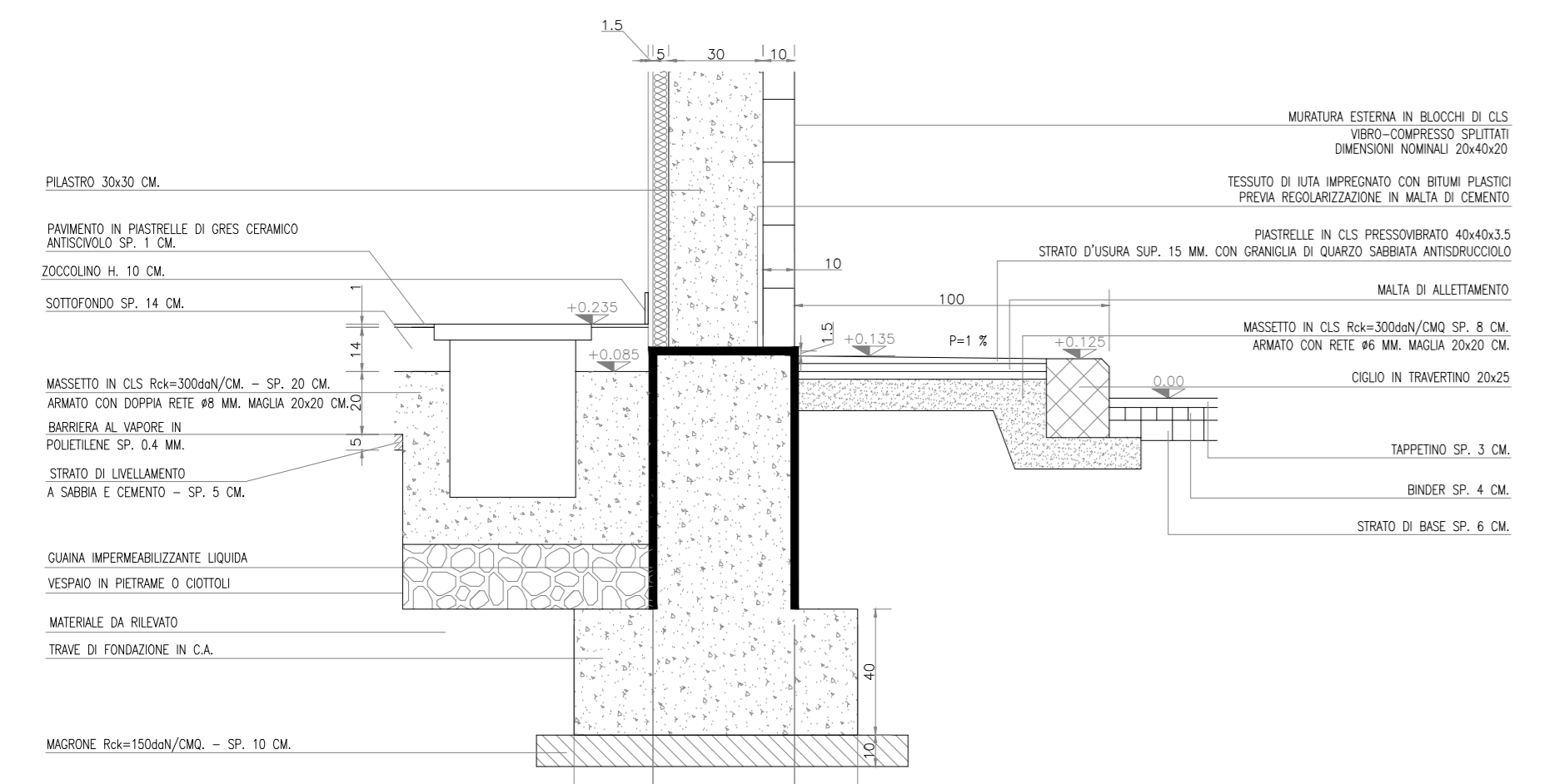

COLLEGAMENTO VELETTA MURATURA

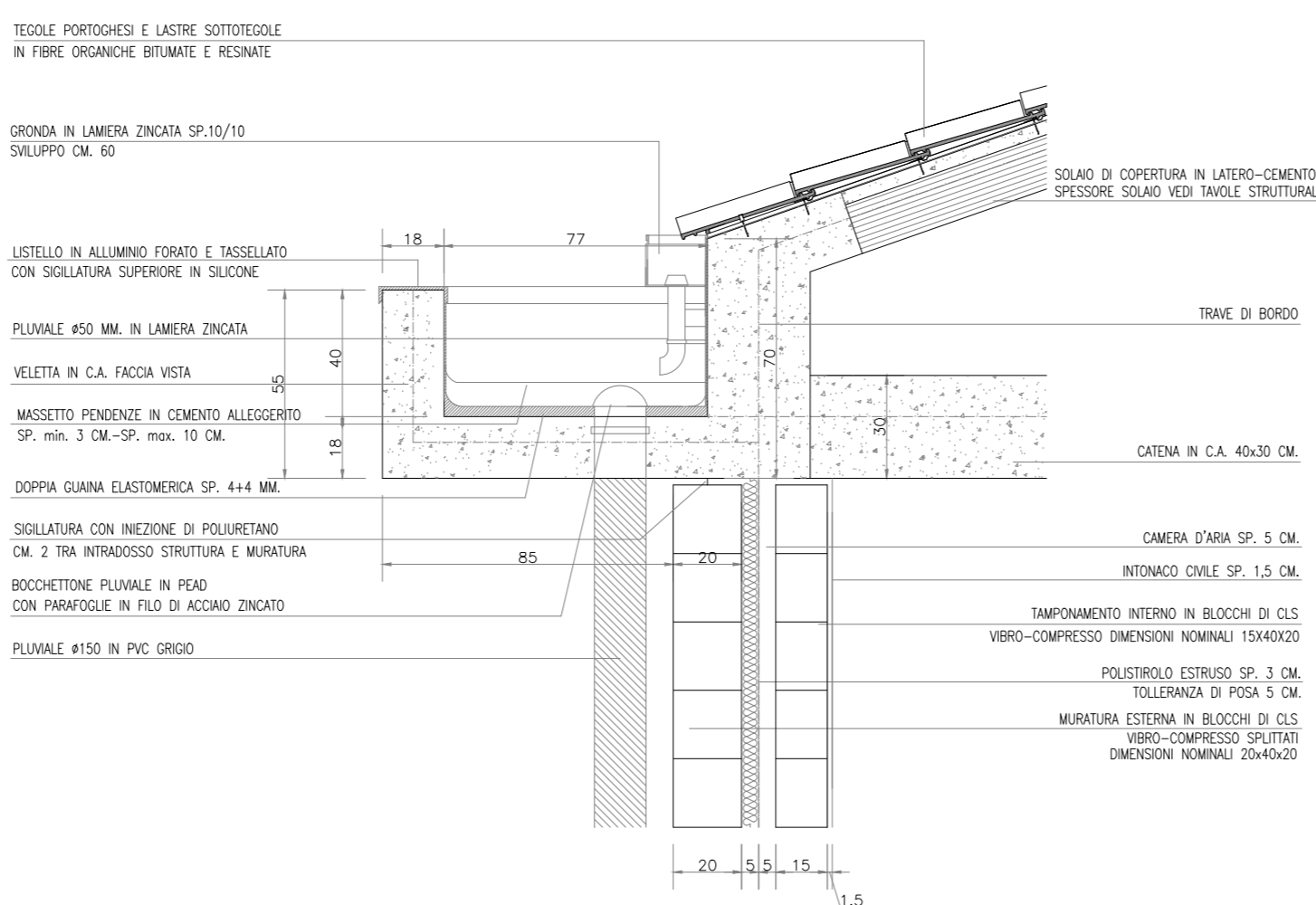

PARTICOLARE SCHEMA DI COLLEGAMENTO DELL'ARMATURA ALL'IMPIANTO DI TERRA

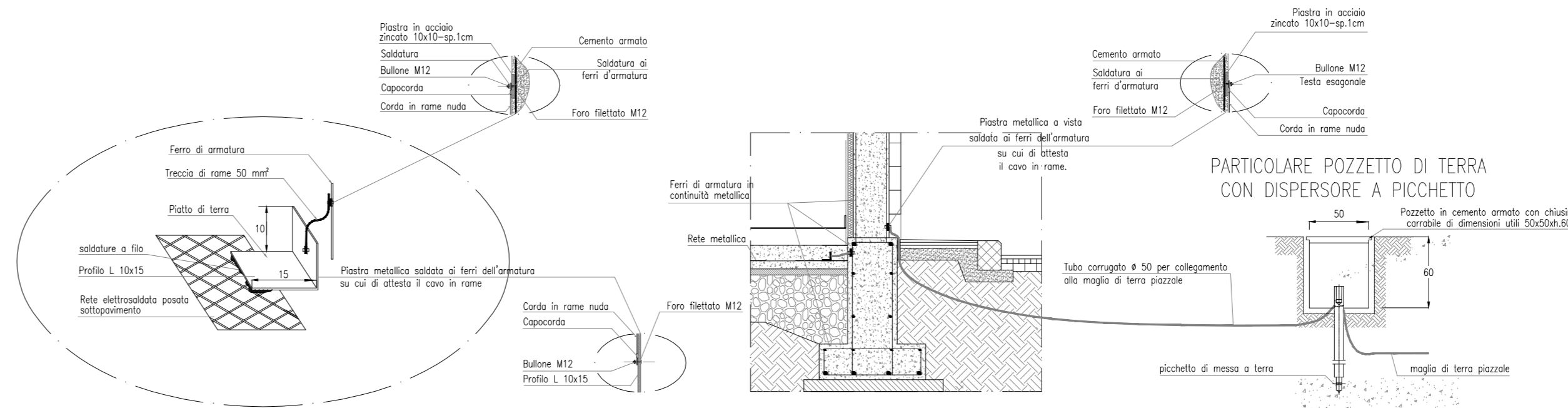

PAVIMENTO FLOTTANTE MURATURA

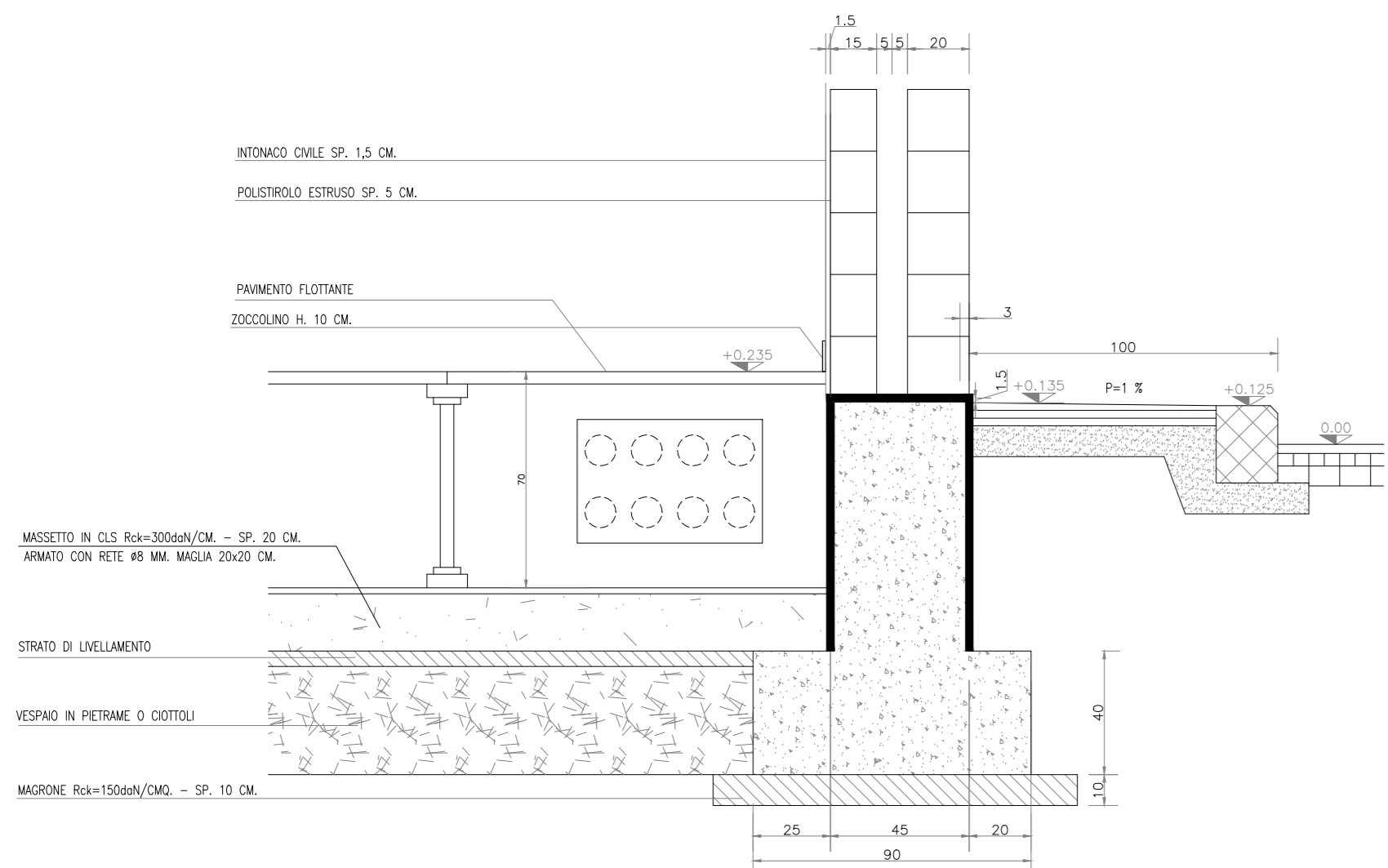

TORRINO DI IMMISSIONE/ESTRAZIONE ARIA

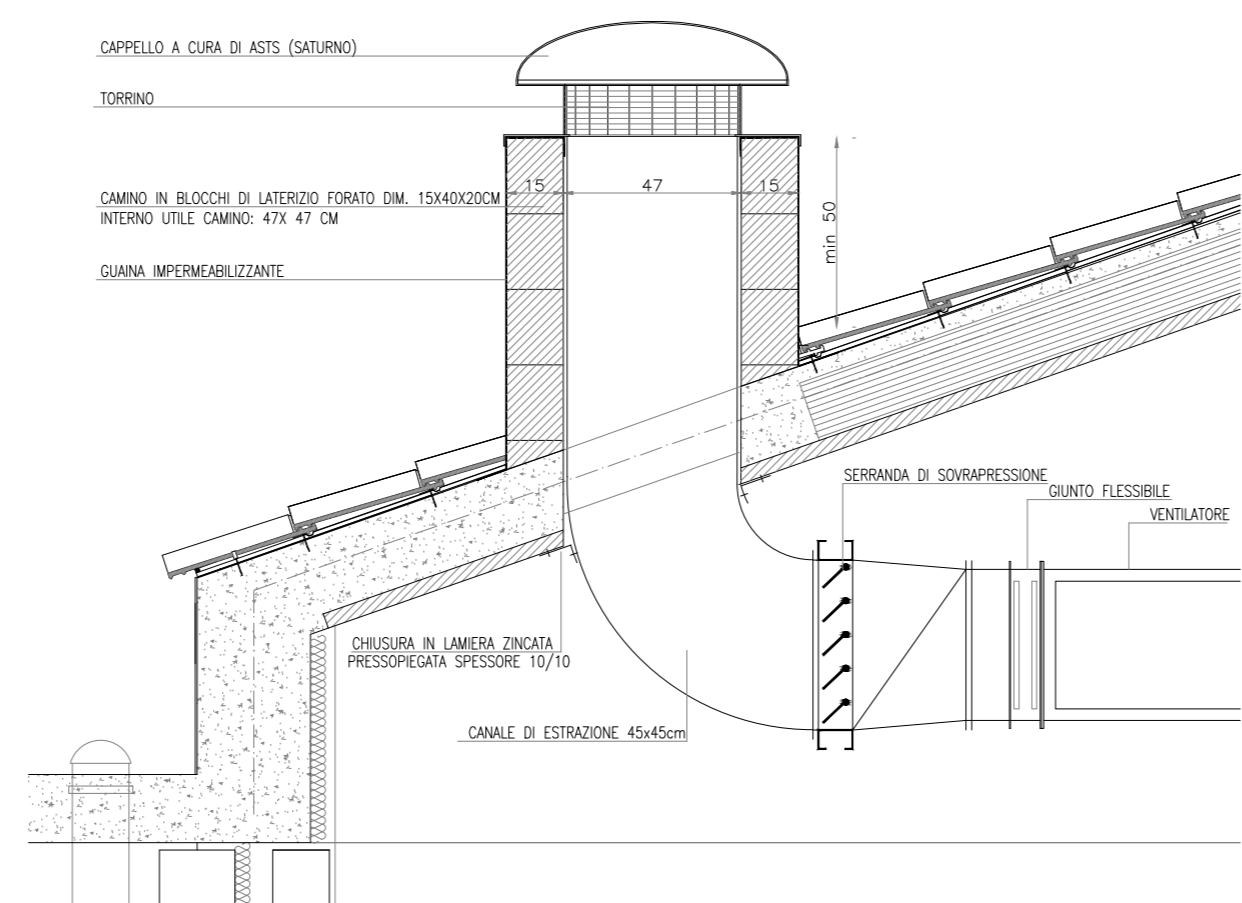

ABACO MURATURE

MURATURA ESTERNA

MURATURA INTERNA

MURATURA D'ANGOLO

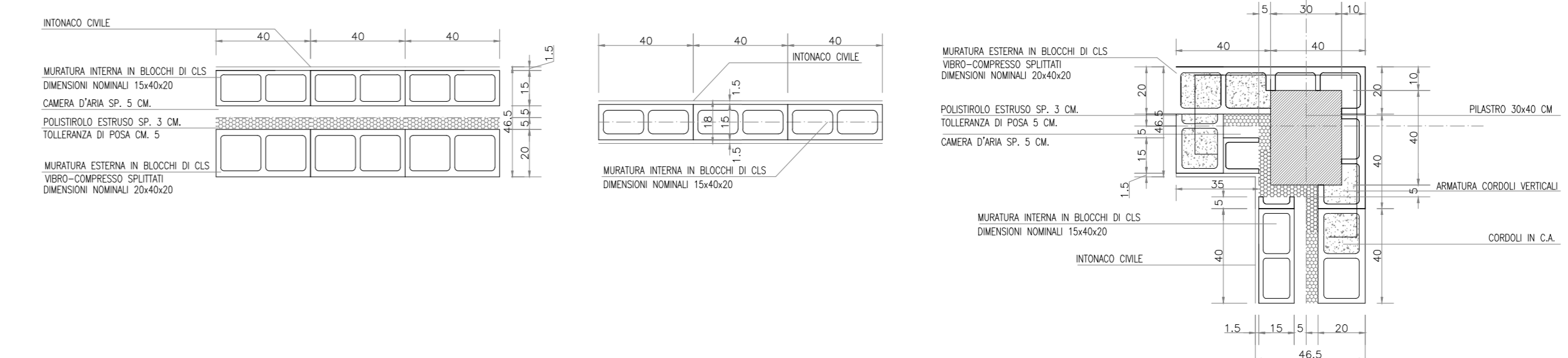

SEZIONE scala 1:25

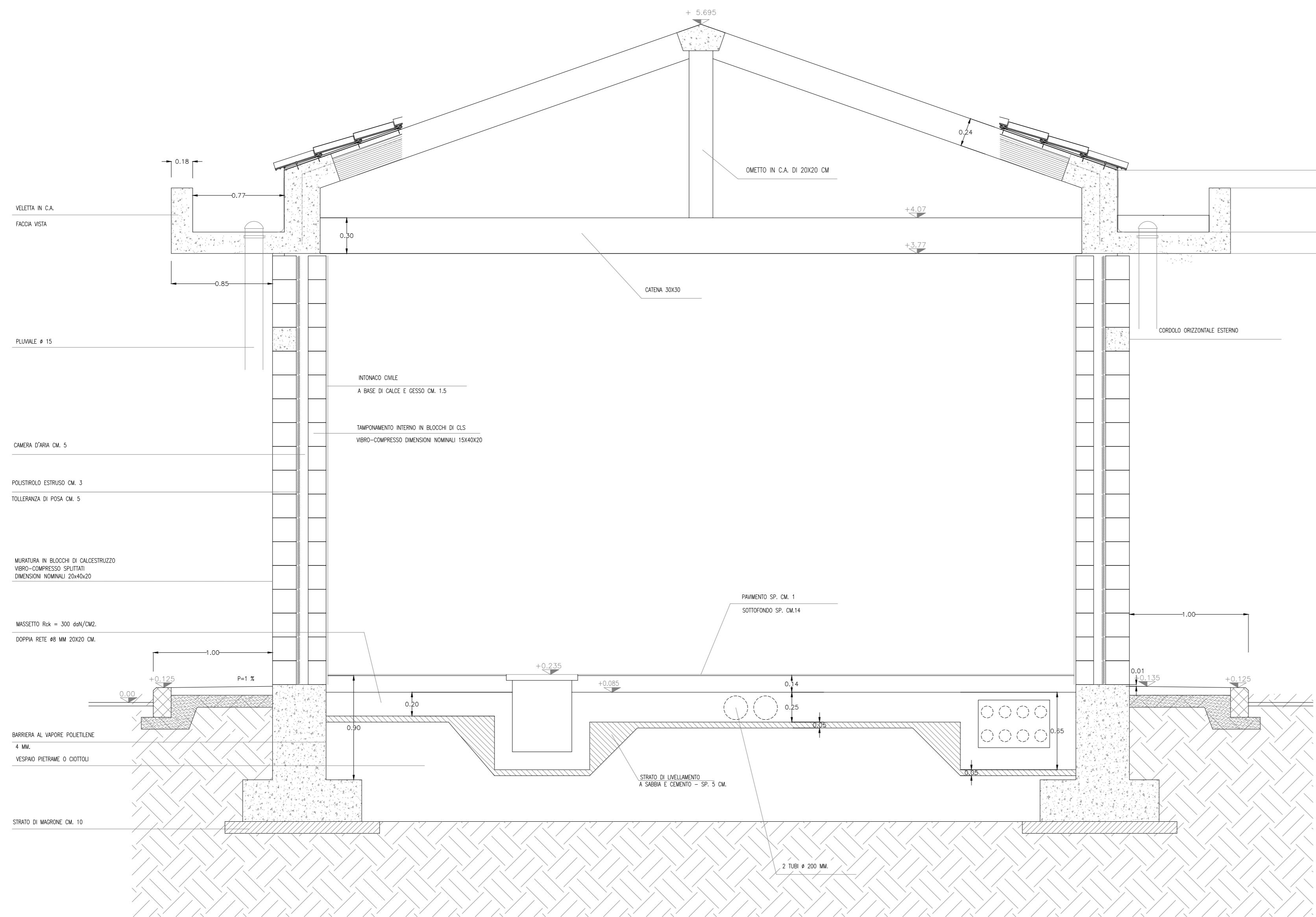

ABACO INFISSI scala 1:50

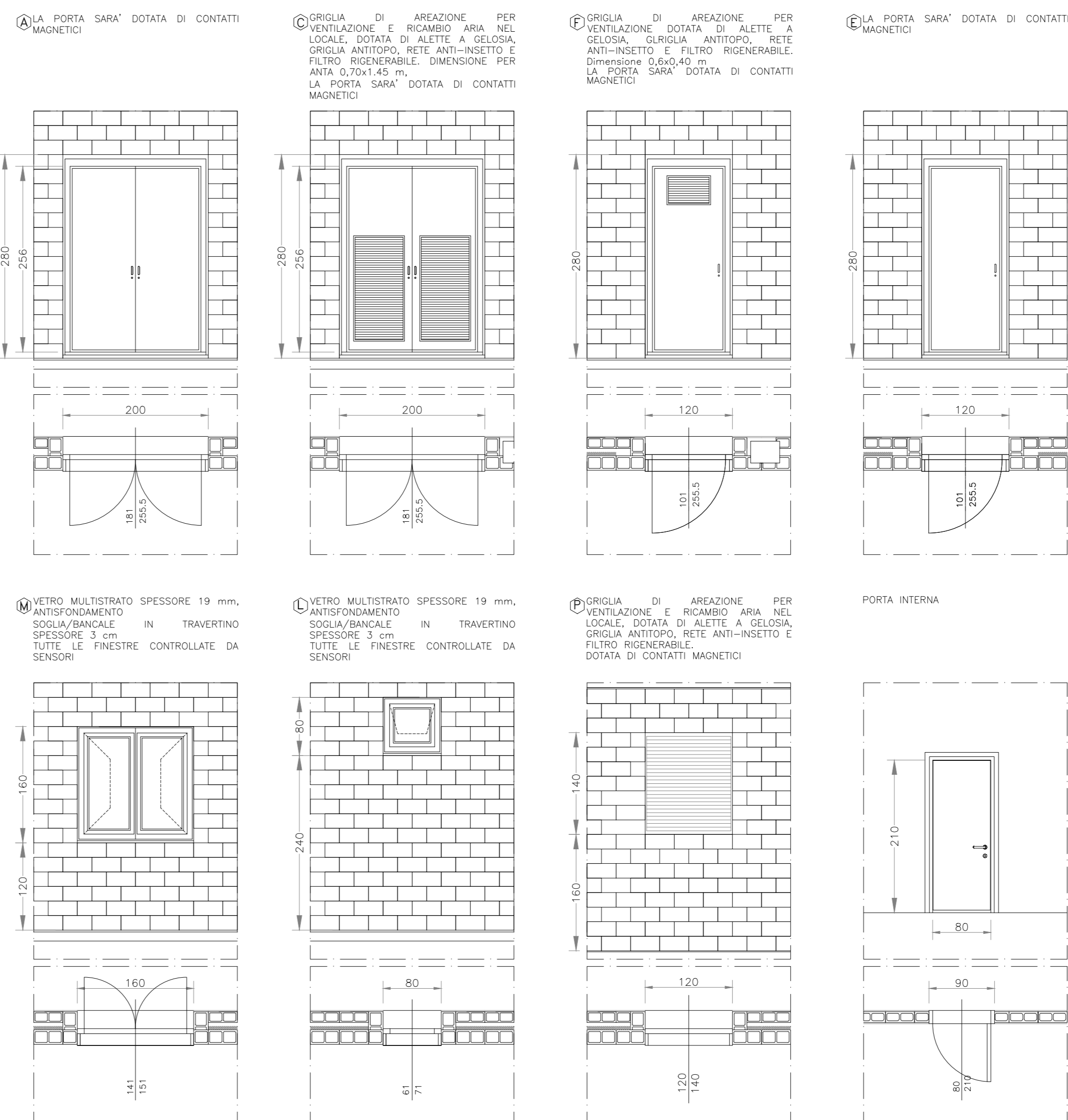

DESCRIZIONE	CODICE
RELAZIONE TECNICA DESCRITTIVA	IN000002RFA0700001A
RELAZIONE DI CALCOLO STRUTTURALE	IN000002CLFA0700001A
PLANIMETRIA GENERALE DI PROGETTO	IN000002PFA0700001A
PLANIMETRIA DI TRACCIAMENTO	IN000002PFA0700002A
PIAZZALE - PLANIMETRIA RETE SMALTIMENTI IDRAULICI E OPERE CIVILI IMPIANTI	IN000002PFA0700003A
PIAZZALE - SEZIONI TRASVERSALI - tav. 1	IN000002RFA0700001A
PIAZZALE - SEZIONI TRASVERSALI - tav. 2	IN000002RFA0700002A
PIAZZALE - PARTI COLLEGATIVE - SEZIONI TIPO	IN000002ZFA0700001A
FABBRICATO - ARCHITETTONICO - PIANTE	IN000002PFA0700001A
FABBRICATO - ARCHITETTONICO - PROSPETTI	IN000002PFA0700002A
FABBRICATO - ARCHITETTONICO - SEZIONI	IN000002PFA0700003A
FABBRICATO - ARCHITETTONICO - PARTICOLARI	IN000002PFA0700002A
FABBRICATO - STRUTTURALI - COPERTURE - PIANTE COPERTURA	IN000002PFA0700004A
FABBRICATO - STRUTTURALI - COPERTURE - SEZIONI	IN000002PFA0700005A
FABBRICATO - CABINA ENEL - PIANTE, SEZIONI, PROSPETTI, PARTICOLARI	IN000002PFA0700006A
	IN000002PFA0700007A

NOTE GENERALI

- LE QUOTE SONO ESPRESSE IN METRI
- LE QUOTE DI LIVELLO SONO ESPRESSE IN METRI E SONO RIFERITE ALLA QUOTA 0.00 DEL PIAZZALE ESTERNO.
- LE FALDE DEL TETTO HANNO PENDENZA DEL 35%

NOTE

CARATTERISTICHE DEI MATERIALI

INFISSI ESTERNI
Esatta:
 Controlato in scatoletta d'acciaio zincato mm. 20x60x3, zincato alla muratura esterna in blocchi di calcestruzzo. I telai fissi e mobili sono del tipo schuco "ADS90BR" o similari. Le porte, a singola e doppia anta, sono antiscasso e antiraffirma, complete di ogni accessorio, con apertura antipancia o maniglione verso l'esterno, dotate di contatti magnetici e con classe di resistenza anteffrazione pari a CLASSE 4 SECONDO UNI EN 1627.
Esistola:
 Controlato in scatoletta d'acciaio zincato mm. 20x60x3, zincato alla muratura esterna in blocchi di calcestruzzo. I telai fissi e mobili sono del tipo schuco "ADS90BR" o similari. Le finestre sia a battente che a vasistas, hanno vetro multistrato di sp 19 mm classificato antiscasso e antiraffirma, complete di ogni accessorio, dotate di contatti magnetici e con classe di resistenza anteffrazione pari a CLASSE 4 SECONDO UNI EN 1627.

OPERE INTERNE
 Controlato in scatoletta d'acciaio zincato, zincato alla muratura interna in blocchi di calcestruzzo. I telai sono in alluminio anodizzato con battente rivestito in laminato plastico.

OPERE IN PIETRA:
 Silipi, graticoli, davanzali e soglie di porte, finestre e griglie di aereazione saranno in lastre di travertino sp. 3 cm fornite di giocolatoio esterno, poste in opera con appoggio di 3 cm dal filo esterno della muratura; silipi ed architravi saranno fissate alla muratura esterna mediante grappe di ferro zincato.

OPERE DA LATTINIERE
 Gronde, cadofine in lamiera preverniciata di sp 10/10 complete di appoggi e accessori in acciaio zincato; pluviali in lamiera preverniciata di sp 15/10, scossaline in lamiera preverniciata di sp 8/10, bocchettoni in pannello da prima fusione e in PEAD con parafango in filo di acciaio zincato.

COMMITTENTE:  **RETE FERROVIARIA ITALIANA**
GRUPPO FERROVIE DELLO STATO ITALIANE

ALTA SORVEGLIANZA:  **ITALFERR**
GRUPPO FERROVIE DELLO STATO ITALIANE

GENERAL CONTRACTOR:  **Consorzio Iriov Due**

INFRASTRUTTURE FERROVIARIE STRATEGICHE DEFINITE DALLA LEGGE OBIETTIVO N. 443/01

PROGETTO DEFINITIVO
LINEA AVIAC VERONA - PADOVA
SUB TRATTA VERONA - VICENZA
1° SUB LOTTO VERONA - MONTEBELLO VICENTINO

PARTI GENERALI
FA07 - FABBRICATO PT AL Km 19+840
FABBRICATO - ARCHITETTONICO. PARTICOLARI

GENERAL CONTRACTOR		ITALFERR S.p.A.													
ATI bonifica IL PROGETTISTA INTEGRATORE Pietro Paolo Bonicchi viale dell'Industria 10 37069 - Vicenza www.ati-bonifica.it	CONSORZIO IRIOV DUE F. Chessa	SCALA: VARIE													
Data:	Data:	Data:													
COMMESSA	LOTTO	FASE	ENTE												
IN0D	00	D	I2												
TIPO DOC.	PROG.	REV.													
FA070X	002	A													
ATI bonifica															
Firma: Ing. F.P. Bocchetto															
Data:															
<table border="1"> <tr> <th>Progettazione</th> <th>Redatto</th> <th>Verificato</th> <th>Approvato</th> <th>Data</th> <th>Autore</th> </tr> <tr> <td>A</td> <td>EMISIONE</td> <td>May 2015</td> <td>May 2015</td> <td>May 2015</td> <td>Ing. F.P. Bocchetto</td> </tr> </table>				Progettazione	Redatto	Verificato	Approvato	Data	Autore	A	EMISIONE	May 2015	May 2015	May 2015	Ing. F.P. Bocchetto
Progettazione	Redatto	Verificato	Approvato	Data	Autore										
A	EMISIONE	May 2015	May 2015	May 2015	Ing. F.P. Bocchetto										
Data: MAGGIO 2015															
File: IN000002PFA0700002A_03A.DWG CUP: J41E9100000009 n. Elab.: 332049F-17															