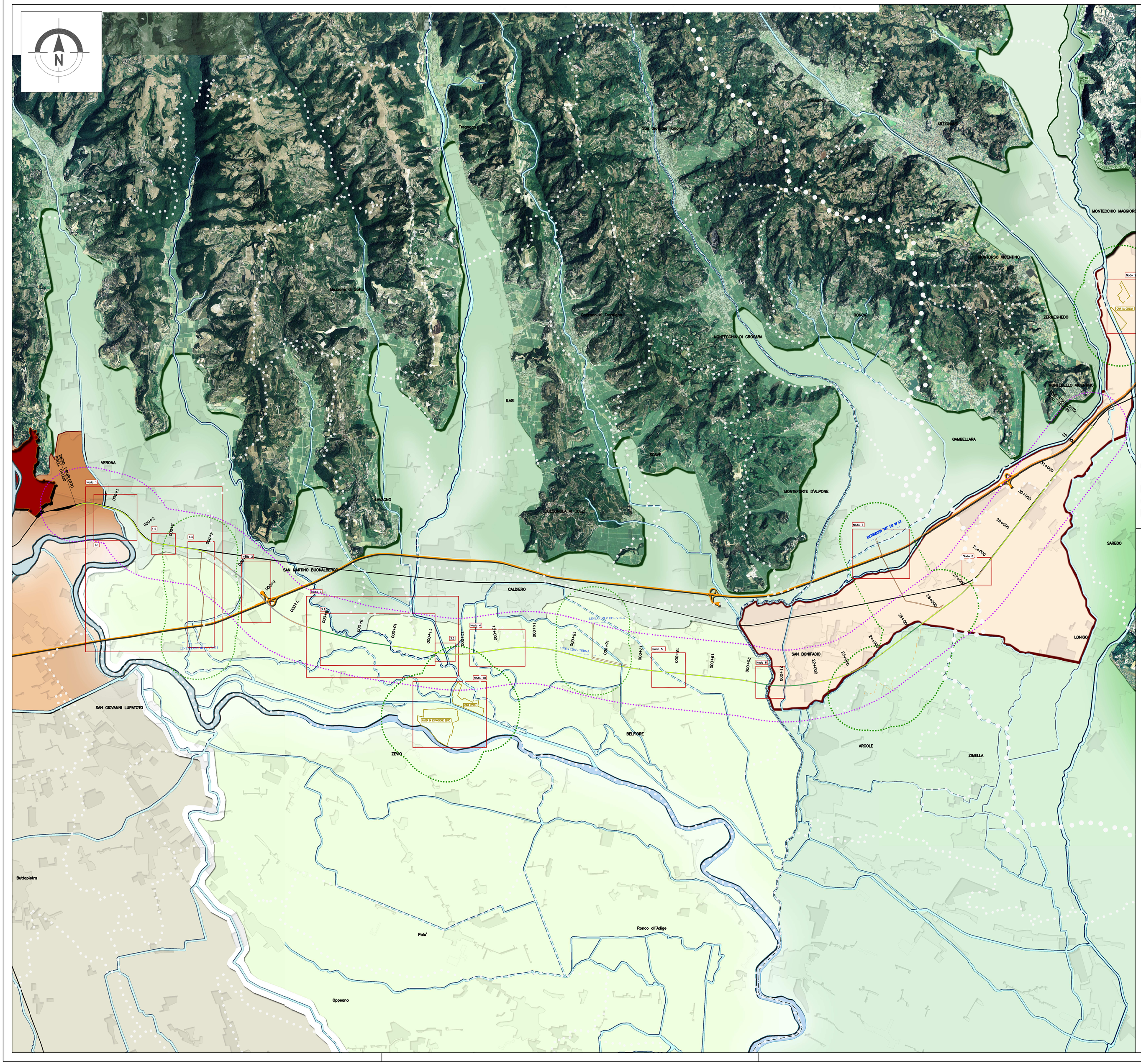
N
VERONA
SAN MARTINO BUONALBERGO
CALDIERO
SAN GIOVANNI LUPATOTO
ZEVIO
BELFIORE
SAN BONIFACIO
ARCOLE
ZIMELLA
LONIGO
SAREGO
MONTEFORTE D'ALPONE
GAMBELLARA
MONTECCHIA DI CROSARA
ILASI
LAVAGNO
RONCO
ZERMEGHEDO
MONTECCHIO MAGGIORE
Buttapietra
Palu'
Oppeano
Ronco all'Adige
Nodo 1
Nodo 2
Nodo 3
Nodo 4
Nodo 5
Nodo 6
Nodo 7
Nodo 8
Nodo 10
1.1
1.2
1.3
3.2
SS 11 - TRATTO PROG. DI PROG.
LINEA AV/AC VERONA - VICENZA
LINEA AV/AC VERONA - PADOVA
LINEA "ZIMA" - VERONA
LINEA "ZIMA" - TERNA
SS11 - TRATTO PROG. DI PROG.
SS11 - TRATTO PROG. DI PROG.
SS11 - TRATTO PROG. DI PROG.