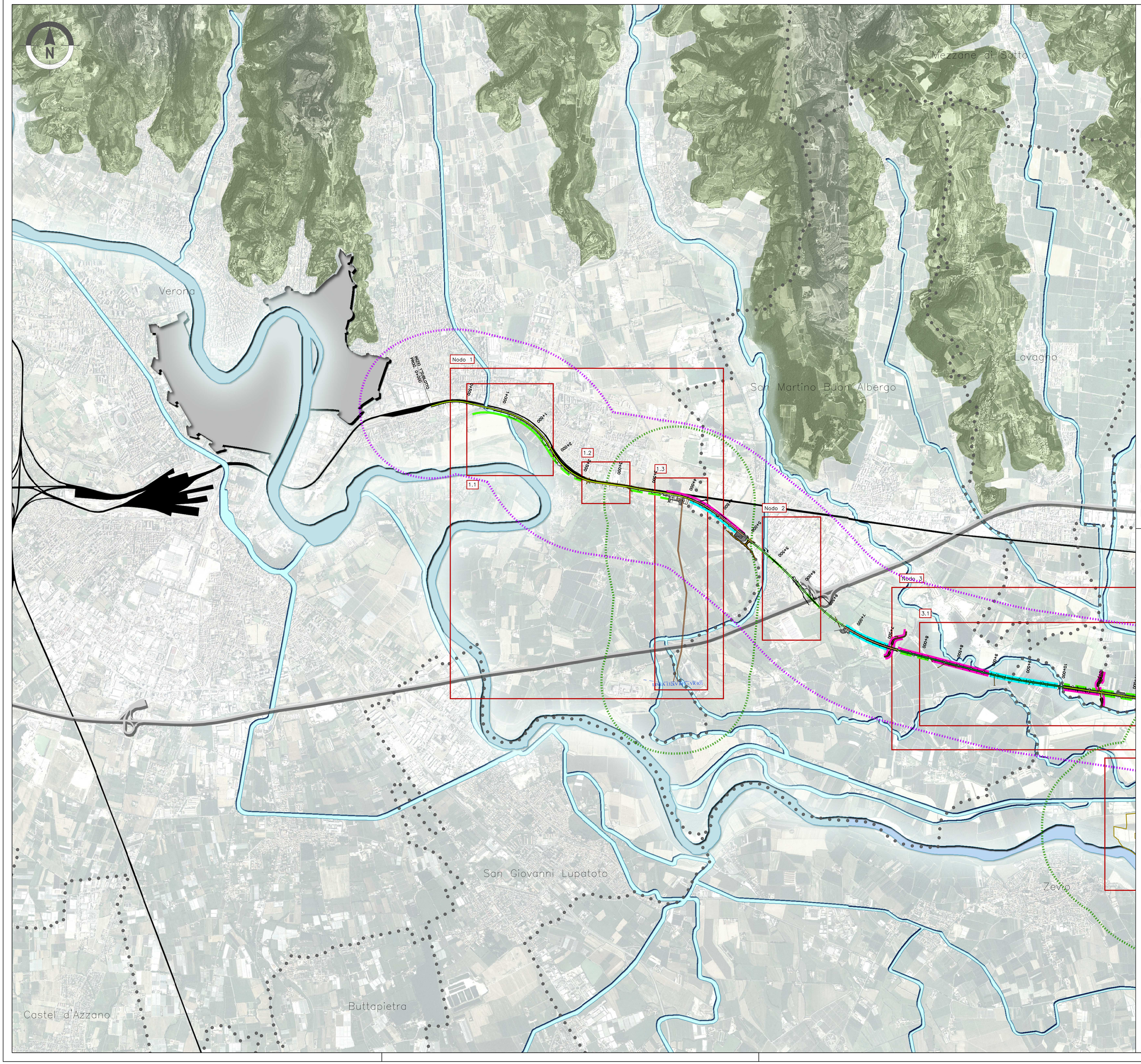

KEY PLAN

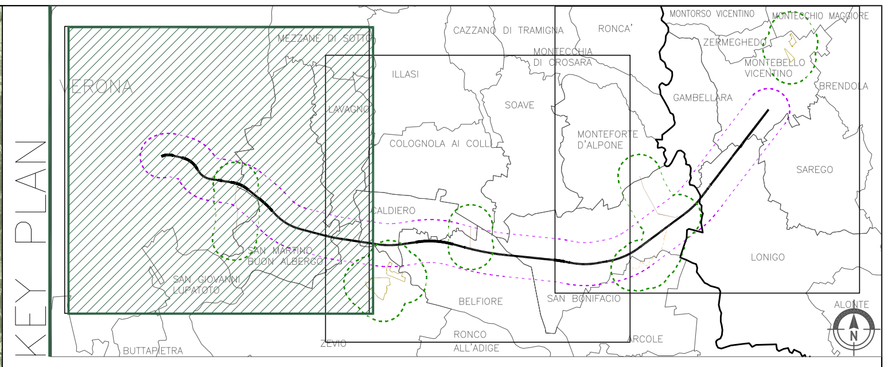

LEGENDA

GENERALE

Rilevato — Viadotto — Galleria — Trincea: Tracciato Progetto Definitivo

- Confini comunali
- Confini provinciali
- Opere complementari
- Area indagine tracciato
- Elettrodotto esistente
- Elettrodotti
- Cavidotto PD
- Area indagine elettrodotti e nuovi siti di produzione inerti e recupero ambientale
- Città storica
- Autostrada
- Linea ferroviaria esistente
- Idrografia
- Individuazione Cave di progetto

Schema Direttore
- Integrazione
- Rinforzo delle componenti paesaggistiche ed ambientali
- Attenuazione
- Mascheramento

Impatti
- Individuazione Nodi

COMMITTENTE:

RFI RETE FERROVIARIA ITALIANA
GRUPPO FERROVIE DELLO STATO ITALIANE

ALTA SORVEGLIANZA:

ITALFERR
GRUPPO FERROVIE DELLO STATO ITALIANE

GENERAL CONTRACTOR:

Consorzio IricAV Due

INFRASTRUTTURE FERROVIARIE STRATEGICHE DEFINITE DALLA LEGGE OBIETTIVO N. 443/01

PROGETTO DEFINITIVO

LINEA AV/AC VERONA - PADOVA
SUB TRATTA VERONA - VICENZA
1° SUB LOTTO VERONA - MONTEBELLO VICENTINO

RELAZIONE PAESAGGISTICA AI SENSI DEL DPCM 12/12/2005
PAESAGGIO
IMPATTI E SCHEMA DIRETTORE Post Opera (Tav.1 di 3)

GENERAL CONTRACTOR	ITALFERR S.p.A.	
ATI bonifica IL PROGETTISTA INTEGRATORE Franco Persio Bocchetto Iscritto all'Ordine degli Ingegneri della Provincia di Roma al n° 6664 - Sez. A settore Civile e Ambientale Data: Luglio 2015	CONSORZIO IRICAV DUE Il Direttore Data: Luglio 2015	Data:	SCALA : 1:25.000

COMMESSA	LOTTO	FASE	ENTE	TIPO DOC.	OPERA/DISCIPLINA	PROGR.	REV.
IN0D	00	D	I2	N3	IM0107	P01	C

ATI bonifica

VISTO ATI BONIFICA	
Firma	Data
Ing.F.P.Bocchetto	Luglio 2015

Progettazione:

Rev.	Descrizione	Redatto	Data	Verificato	Data	Approvato	Data	Autorizzato
A	EMISSIONE	E.Bregantin	10/05/2015	R.Rossetto	11/05/2015	GM.De Stavola	12/05/2015	Ing. F.P. Bocchetto
B	REVISIONE	E.Bregantin	Giugno 2015	GM.De Stavola	Giugno 2015	GM.De Stavola	Giugno 2015	
C	REVISIONE	E.Bregantin	Luglio 2015	R.Rossetto	Luglio 2015	G.M. De Stavola	Luglio 2015	
								Data: Luglio 2015

File: IN0D00DI2N3IM0107P01C__00A.DWG	CUP: J41E91000000009	n. Elab.:
	CIG: 3320049F17	