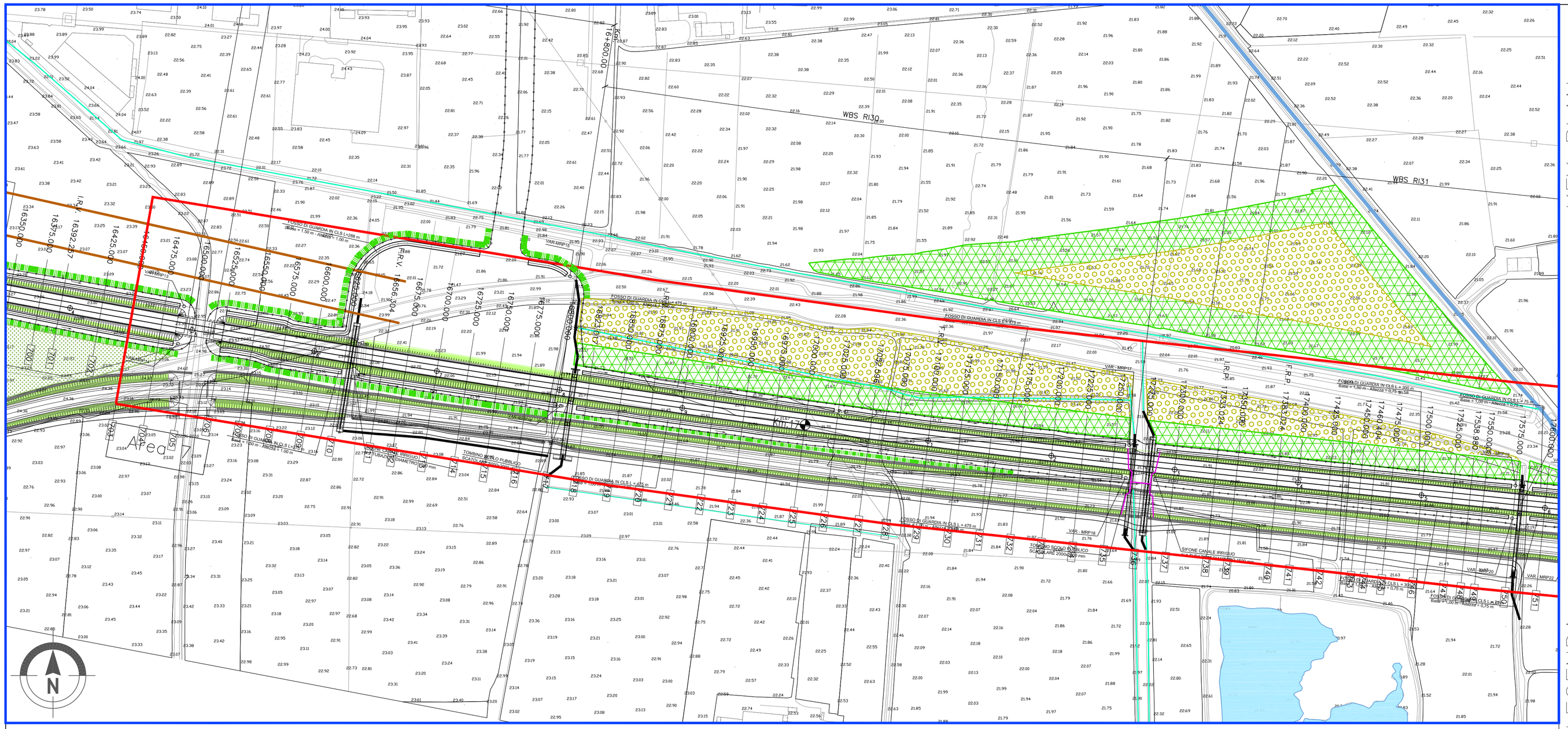

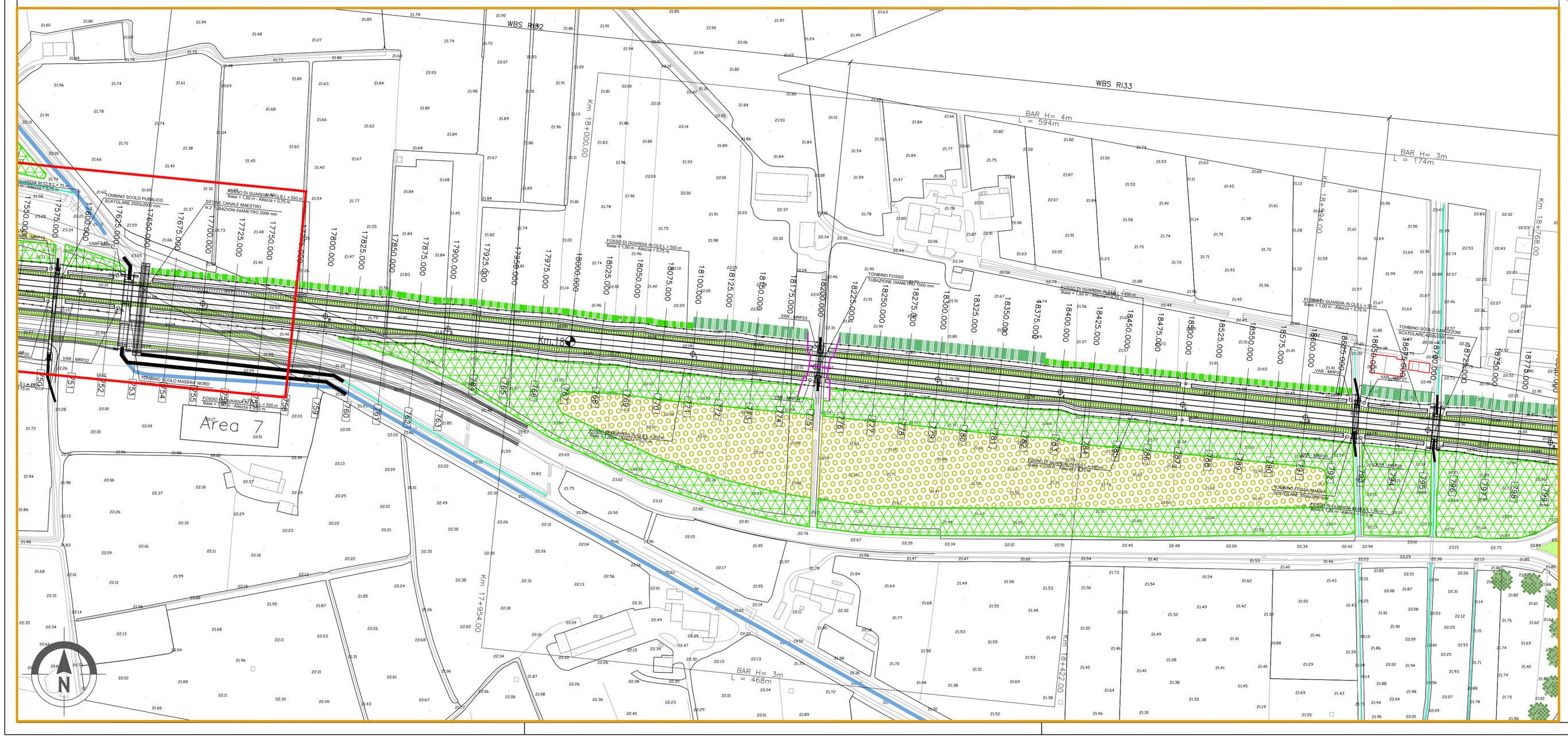

KEY PLAN

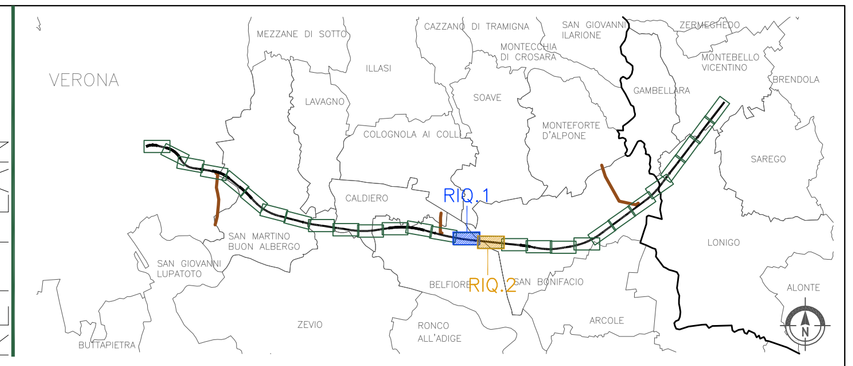

LEGENDA

GENERALE

- Immobili in aree critiche
- Immobili vincolati in aree critiche
- Elettrodotto
- Fascia arbustiva in ambito agricolo (MIN 3M – MAX 5M)
- Fascia Arboreo – arbustiva in ambito agricolo (MIN 6.5M – MAX 9M)
- Fascia arboreo – arbustiva igrofila (MIN 6.5M – MAX 9M)
- Fascia spondale
- Macchia boscata in ambito ripariale
- Macchia arbustiva in ambito ripariale
- Macchia boscata in ambito agricolo
- Macchia arbustiva in ambito agricolo
- Macchia arbustiva con nuclei arborei
- Formazione filari arborei Variante A
- Formazione filari arborei Variante B
- Sistemazione aree intercluse Variante A
- Sistemazione aree intercluse Variante B
- Idrografia principale fiumi e torrenti
- Canali e fossi principali
- Canali e fossi secondari
- Inerbimenti con idrosemina
- Sistemazione Galleria artificiale
- Ingombro scavo per realizzazione Galleria Artificiale
- Ingombro galleria artificiale
- Ripristino Aree di Cantiere
- Ripristino Aree agricole
- Passaggio fauna
- Individuazione Aree Critiche

COMMITTENTE:

RFI RETE FERROVIARIA ITALIANA
GRUPPO FERROVIE DELLO STATO ITALIANE

ALTA SORVEGLIANZA:

ITALFERR
GRUPPO FERROVIE DELLO STATO ITALIANE

GENERAL CONTRACTOR:

Consorzio IricAV Due

INFRASTRUTTURE FERROVIARIE STRATEGICHE DEFINITE DALLA LEGGE OBIETTIVO N. 443/01

PROGETTO DEFINITIVO

LINEA AV/AC VERONA - PADOVA
SUB TRATTA VERONA - VICENZA
1° SUB LOTTO VERONA - MONTEBELLO VICENTINO

INTERVENTI OPERE A VERDE

PLANIMETRIA MITIGAZIONI OPERE A VERDE - TAV.8/14

GENERAL CONTRACTOR		ITALFERR S.p.A.	
ATI bonifica IL PROGETTISTA INTEGRATORE Franco Perdo Bocchetto Iscritto all'Ordine degli Ingegneri della Provincia di Roma al n° 8664 - Sez. A settore Civile e Ambientale Data: Luglio 2015	CONSORZIO IRICAV DUE Il Direttore Data: Luglio 2015	Data:	SCALA : 1:2000

COMMESSA	LOTTO	FASE	ENTE	TIPO DOC.	OPERA/DISCIPLINA	PROGR.	REV.
IN0D	00	D	I2	P6	IA0000	008	B

ATI bonifica	VISTO ATI BONIFICA	
	Firma	Data
	Ing.F.P.Bocchetto	Luglio 2015

Progettazione:

Rev.	Descrizione	Redatto	Data	Verificato	Data	Approvato	Data	Autorizzato
A	Emissione	arch. F.Piemontese arch. M Ferati	Maggio 2015	ing. C. Cilento	Maggio 2015	prof.ssa R. Sciamillo	Maggio 2015	Ing.F.P.Bocchetto
B	Revisione	arch. F.Piemontese arch. M Ferati	Luglio 2015	ing. C. Cilento	Luglio 2015	prof.ssa R. Sciamillo	Luglio 2015	
								Data: Luglio 2015

File: IN0D00DI2P6IA0000008B.DWG	CUP: J41E91000000009	n. Elab.:
	CIG: 3320049F17	