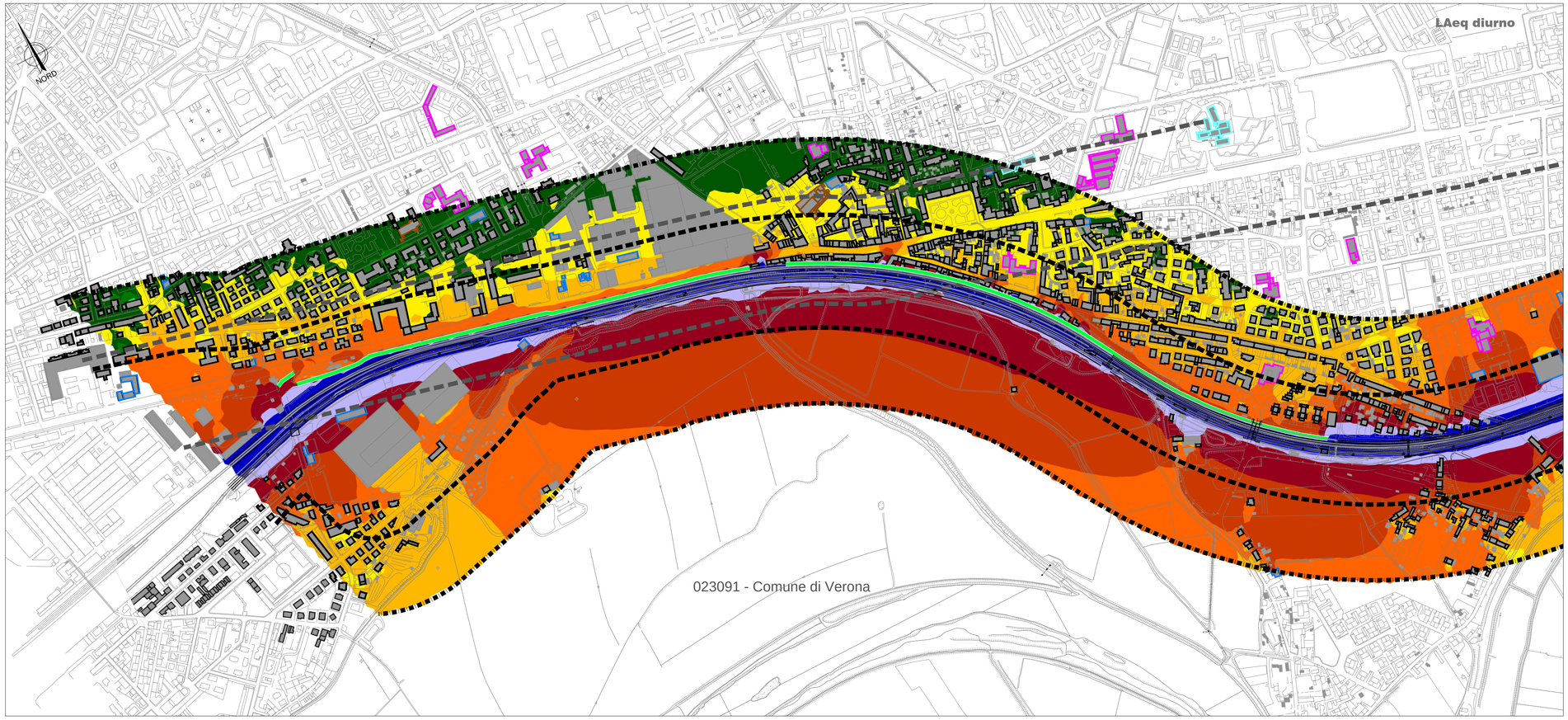

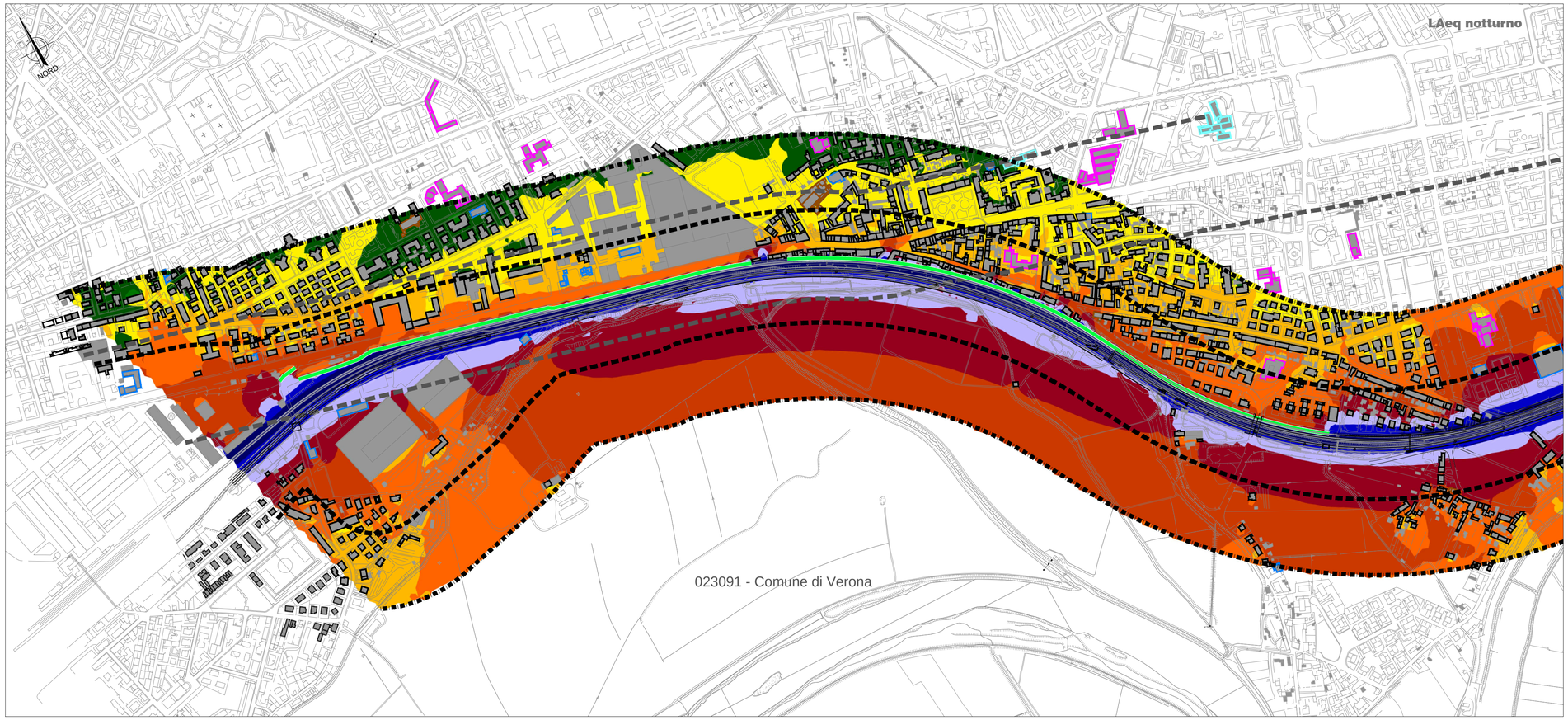

LEGENDA

TIPOLOGIA RICETTORI

- Edificio residenziale o assimilabile
- Edificio produttivo
- Edificio scolastico (sensibile)
- Edificio ospedaliero (sensibile)
- Edificio uffici o servizi
- Chiesa o cimitero

SIMBOLOGIA

- Barriera antirumore esistente
- Confine Comunale
- Confine Provinciale

CROMATICITA' LIVELLI

<35
35–40
40–45
45–50
50–55
55–60
60–65
65–70
70–75
75–80
80–85

Propagazione dei livelli a 4 m dal suolo [dB(A)]

INFRASTRUTTURE FERROVIARIE DPR459/98

	FASCIA A D=70dBA/N=60dBA	FASCIA B D=65dBA/N=55dBA
Linea Storica e linea AV/AC in affiancamento		

	FASCIA UNICA D=65dBA/N=55dBA
Linea AV/AC non affiancamento	

INFRASTRUTTURE STRADALI DPR142/04

- FASCIA A D=70dBA/N=60dBA
- FASCIA B D=65dBA/N=55dBA

QUADRO DI RIFERIMENTO

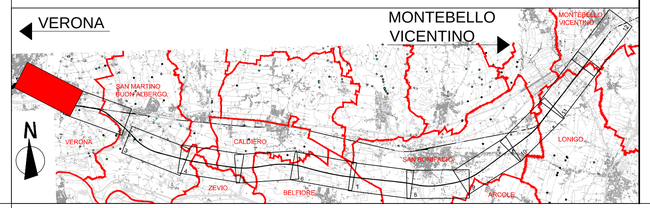

COMMITTENTE:

RFI RETE FERROVIARIA ITALIANA
GRUPPO FERROVIE DELLO STATO ITALIANE

ALTA SORVEGLIANZA:

ITALFERR
GRUPPO FERROVIE DELLO STATO ITALIANE

GENERAL CONTRACTOR:

Consorzio IricAV Due

INFRASTRUTTURE FERROVIARIE STRATEGICHE DEFINITE DALLA LEGGE OBIETTIVO N. 443/01

PROGETTO DEFINITIVO

LINEA AV/AC VERONA - PADOVA
SUB TRATTA VERONA - VICENZA
1° SUB LOTTO VERONA - MONTEBELLO VICENTINO

DISEGNO
RUMORE: STUDIO ACUSTICO
PLANIMETRIE: MEDIO PERIODO - MAPPE ISOFONICHE POST OPERAM TAV. 1 DI 12

GENERAL CONTRACTOR		ITALFERR S.p.A.	
ATI bonifica IL PROGETTISTA INTEGRATORE Franco Persio Bocchetto iscritto all'Ordine degli Ingegneri della Provincia di Roma al n° 8664 - Sez. A settore Civile e Ambientale Data: Luglio 2015	CONSORZIO IRICAV DUE Il Direttore Data: Luglio 2015	Data:	SCALA : 1:5000

COMMESSA	LOTTO	FASE	ENTE	TIPO DOC.	OPERA/DISCIPLINA	PROGR.	REV.
IN0D	00	D	I2	P5	IM0006	001	B

ATI bonifica

VISTO ATI BONIFICA	
Firma	Data
	Luglio 2015

Progettazione:

Rev.	Descrizione	Redatto	Data	Verificato	Data	Approvato	Data	Autorizzato
A	EMISSIONE DEFINITIVA	Arch. Pieroni	Maggio2015	Ing. Serpi	Maggio2015	Dott. Abrami	Maggio2015	Ing. T.Bastianello
B	REVISIONE ISTRUTTORIA ITALFERR	Arch. Pieroni	Luglio 2015	Ing. Serpi	Luglio 2015	Dott. Abrami	Luglio 2015	
								Data: Luglio 2015

File:IN0D00DI2P5IM0006001B__00A.DWG	CUP: J41E91000000009	n. Elab.:
	CIG: 3320049F17	