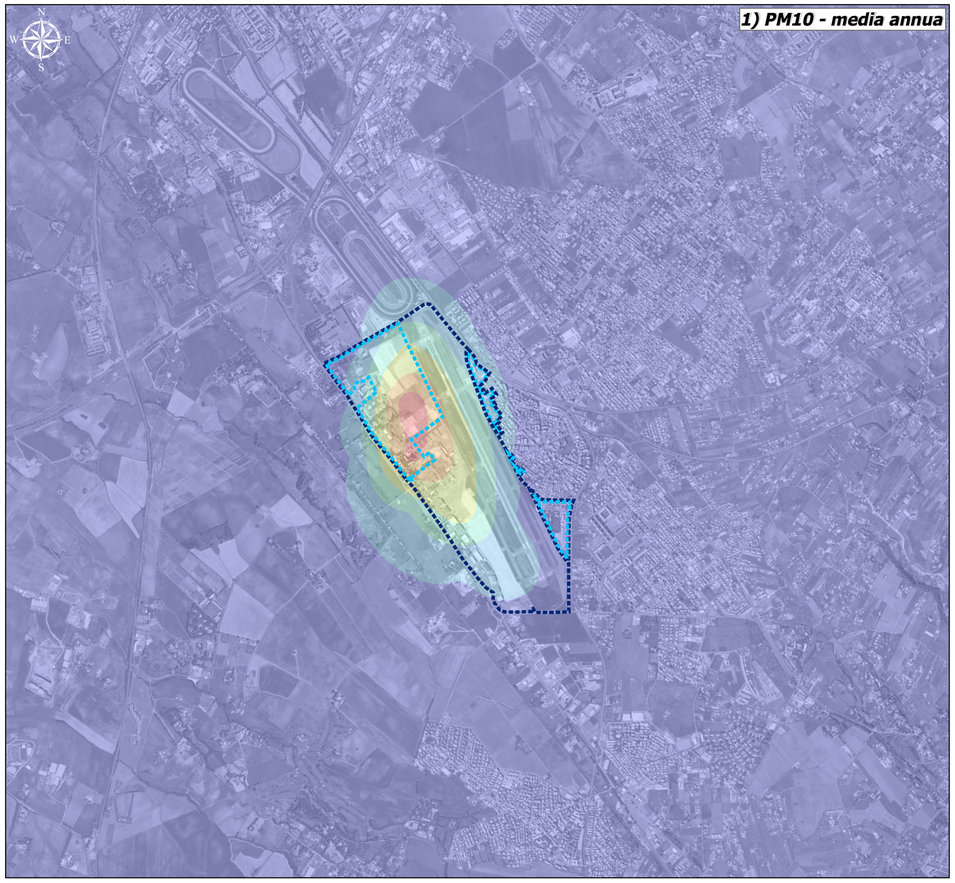

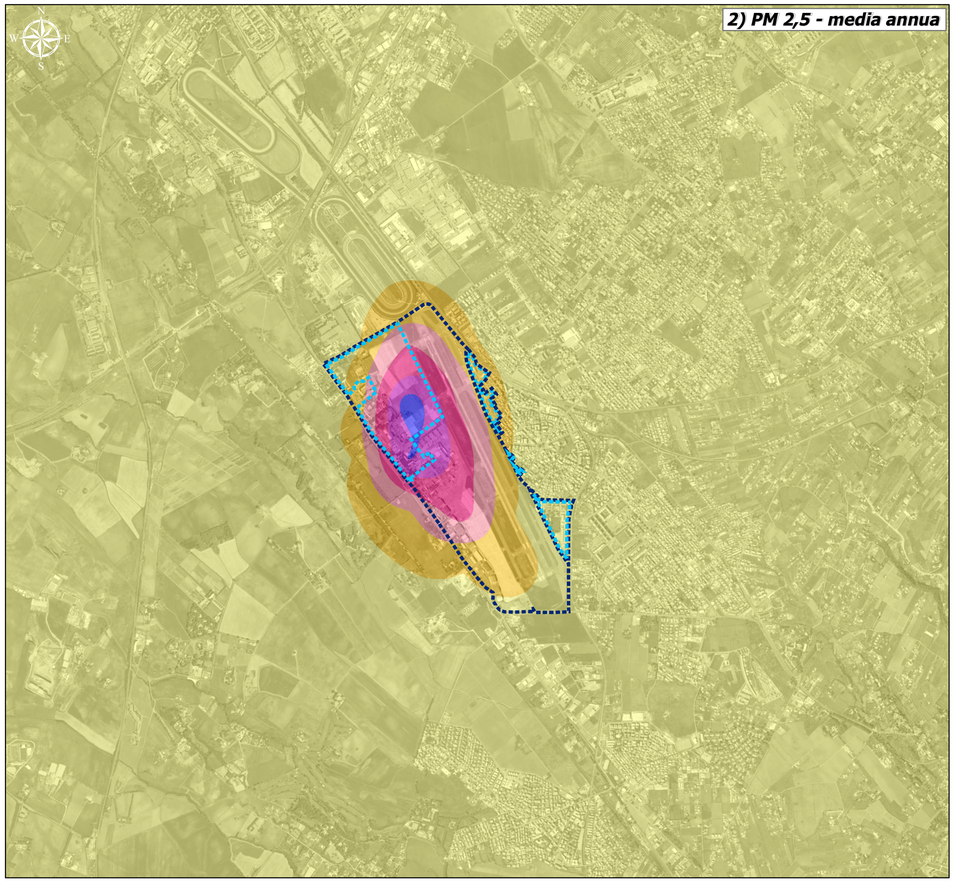

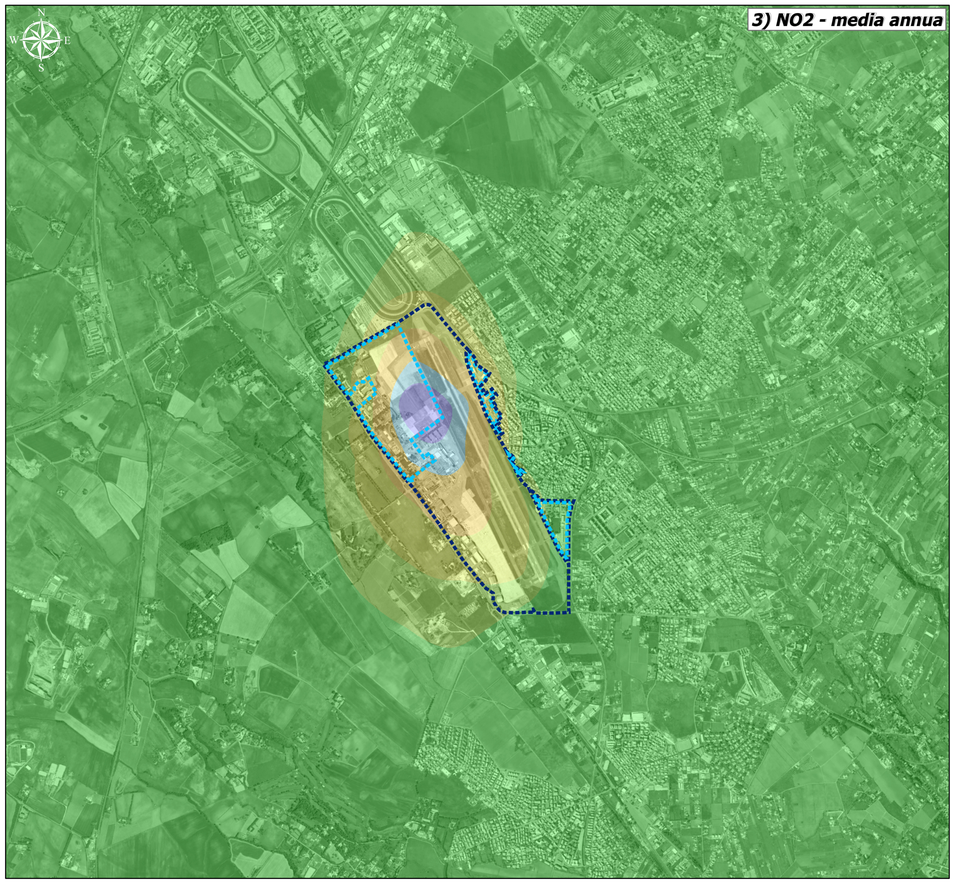

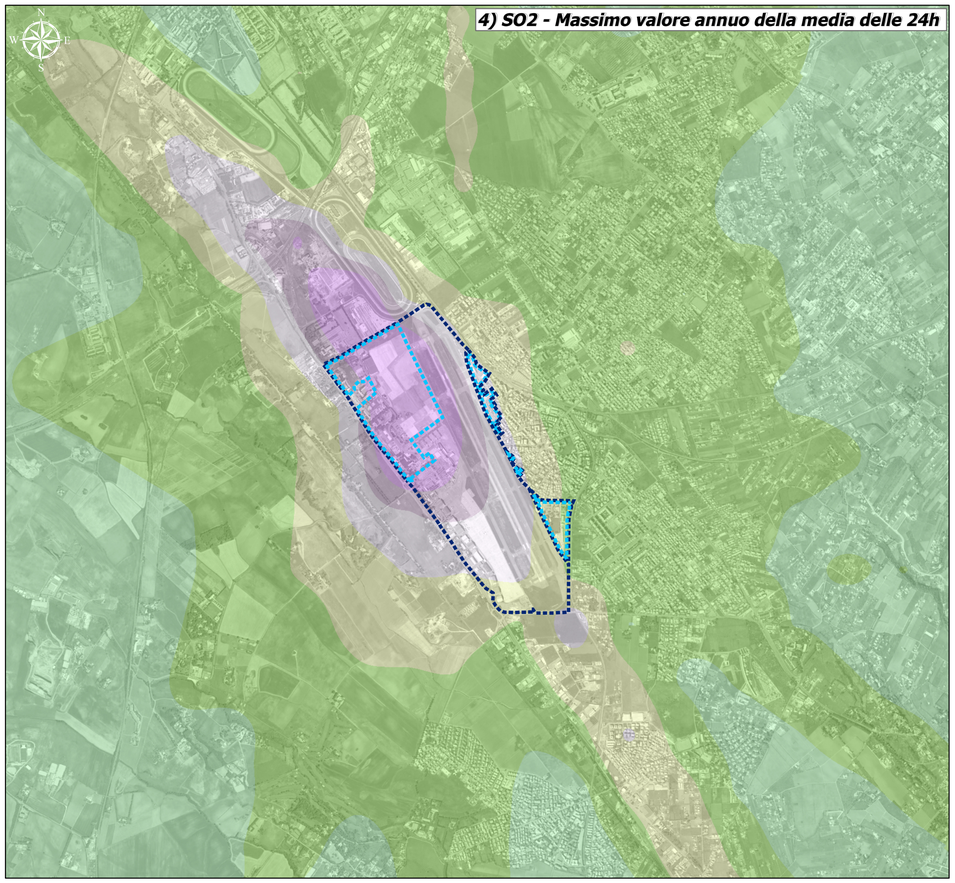

LEGENDA

Sedime demaniale

Area militare

PM 10 - media annua

Intervalli di isoconcentrazione (µg/m3)

- 0 - 0,09
- 0,10 - 0,19
- 0,20 - 0,29
- 0,30 - 0,39
- 0,40 - 0,49
- 0,50 - 1

Limite: 40 [µg/m3] - Fondo: 29,446 [µg/m3]

PM 2,5 - media annua

Intervalli di isoconcentrazione (µg/m3)

- 0 - 0,09
- 0,10 - 0,19
- 0,20 - 0,29
- 0,30 - 0,39
- 0,40 - 0,49
- 0,50 - 1

Limite: 25 [µg/m3] - Fondo: n.d. [µg/m3]

NO2 - media annua

Intervalli di isoconcentrazione (µg/m3)

- 0 - 1,99
- 2.00 - 2,99
- 3,00 - 4,99
- 5,00 - 6,99
- 7,00 - 7,99
- 8 - 10

Limite: 40 [µg/m3] - Fondo: 34,175 [µg/m3]

SO2 - Massimo valore annuo della media delle 24h

Intervalli di isoconcentrazione (µg/m3)

- 0 - 0,99
- 1,00 - 1,99
- 2,00 - 2,99
- 3,00 - 3,99
- 4,00 - 4,99
- 5,00 - 15

Limite: 125 [µg/m3] - Fondo: n.d. [µg/m3]

Rosa dei venti - intensità e direzione di provenienza

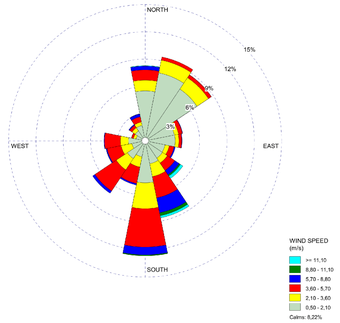

Proiezione geografica: WGS84 UTM Zona 33N

ENAC
Ente Nazionale per l'Aviazione Civile

AEROPORTO "G.B.PASTINE DI CIAMPINO" - ROMA

Aeroporti di Roma

MASTERPLAN

STUDIO DI IMPATTO AMBIENTALE

QUADRO DI RIFERIMENTO AMBIENTALE

Carta delle isoconcentrazioni – contributo aeroportuale
Scenario attuale

IL PROGETTISTA SPECIALISTICO	IL RESPONSABILE INTEGRAZIONE PRESTAZIONI SPECIALISTICHE	IL DIRETTORE TECNICO
Ing. Davide Canuti Ord. Ingg. MILANO n. 21033 RESPONSABILE UFFICIO SUA	Ing. Luisa Bozzicalupo Ord. Ingg. ROMA n. 22685 CAPO PROGETTO	Ing. Maurizio Torresi Ord. Ingg. Milano n. 15492 DIREZIONE OPERATIVA TECNICA E PROGETTAZIONE

RIFERIMENTI COMMITTENTE: rif. WBS: 05A.044/09.B6 | rif. Incarico: 28.05.2014 – U009553

RIFERIMENTI ELABORATO:

DIRETTORIO | FILE

Codice Commessa	N.	Unità / Ufficio	Tipo Elaborato	N. elaborato	Rev.
0A782T	1	PTI	QAATM	0011	

DATA: ottobre 2015

SCALA: 1:25.000

REVISIONE n.	data
1	novembre 2015
2	
3	
4	
5	

spea ENGINEERING

Pirelli Atlantia

RESPONSABILE UNITÀ PROGETTAZIONE TERMINAL E IMPIANTI: Ing. Claudio Barbetta

ELABORAZIONE GRAFICA A CURA DI:

ELABORAZIONE TECNICO/ECONOMICI A CURA DI:

CONSULENZA A CURA DI: iride

IL RESPONSABILE UNITÀ: Ing. Ferruccio Bucolo, Ord. Ingg. GENOVA n. 4942

Visto del Committente: **Aeroporti di Roma S.p.A.**

IL RESPONSABILE DELL'INIZIATIVA	IL RESPONSABILE UNICO DEL PROCEDIMENTO	POST HOLDER
Ing. Giorgio Gregori DIREZIONE SVILUPPO INFRASTRUTTURE	–	PROGETTAZIONE INFRASTRUTTURE E SISTEMI Ing. Paolo Cambula