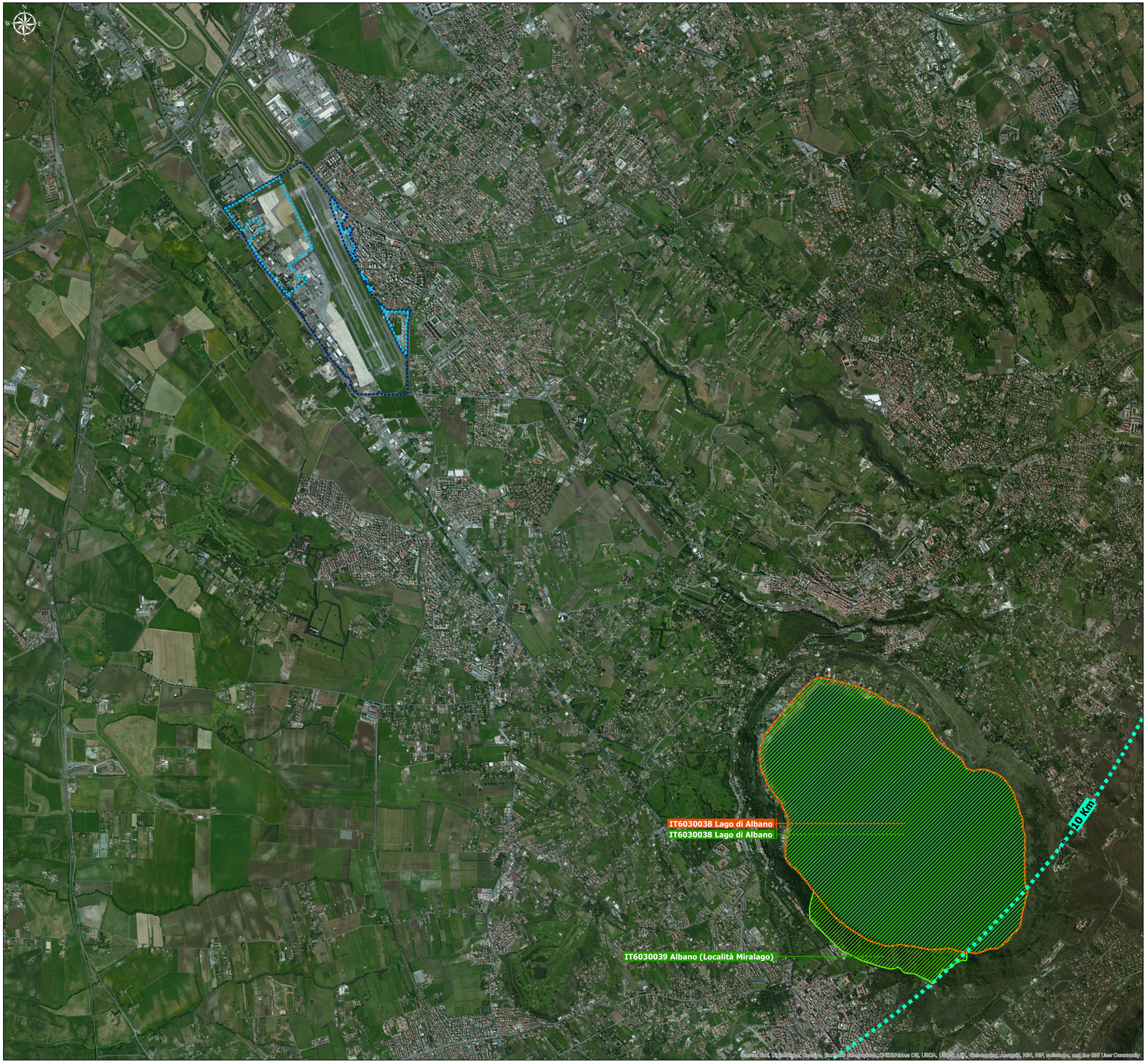

LEGENDA

- Sedime demaniale
- Area militare
- Limite dei 10 km dall'aeroporto

Rete Natura 2000

- Zone a Protezione Speciale (ZPS)
- Siti di Interesse Comunitario (SIC)

Fonti: MATTM, shapefile Rete Natura 2000 aggiornamento 2014

Proiezione geografica: WGS84 UTM Zona 33N

ENAC
ENTE NAZIONALE PER L'AVIAZIONE CIVILE

Ente Nazionale per l'Aviazione Civile

AEROPORTO "G.B.PASTINE DI CIAMPINO" - ROMA

ADR Aeroporti di Roma

MASTERPLAN

STUDIO DI IMPATTO AMBIENTALE

STUDIO DI INCIDENZA AMBIENTALE

Carta delle aree Natura 2000

IL PROGETTISTA SPECIALISTICO	IL RESPONSABILE INTEGRAZIONE PRESTAZIONI SPECIALISTICHE	IL DIRETTORE TECNICO
Ing. Davide Canuti Ord. Ingg. MILANO n. 21033 RESPONSABILE UFFICIO SUA	Ing. Luisa Bazzicalupo Ord. Ingg. ROMA n. 22685 CAPO PROGETTO	Ing. Maurizio Torresi Ord. Ingg. Milano n. 16492 DIREZIONE OPERATIVA TECNICA E PROGETTAZIONE

RIFERIMENTI COMMITTENTE: rif. WBS: D5A.044/09.B6 | rif. Incarico: 28.05.2014 – U009553

RIFERIMENTI ELABORATO:

DIRETTORIO | FILE

Codice Commessa	N.	Unità / Ufficio	Tipo Elaborato	N. elaborato	Rev.
0A782T	1	PTIVINCA	00	21	

DATA: ottobre 2015

SCALA: 1:20.000

REVISIONE n.	data
1	novembre 2015
2	
3	
4	
5	

spea ENGINEERING — gruppo Atlantia

RESPONSABILE UNITÀ PROGETTAZIONE TERMINAL E IMPIANTI: Ing. Claudio Barbetta

ELABORAZIONE GRAFICA A CURA DI:

CONSULENZA A CURA DI: iride

ELABORAZIONE TECNICO/ECONOMICI A CURA DI:

IL RESPONSABILE UNITÀ: Ing. Ferruccio Bucelo, Ord. Ingg. GENOVA n. 4942

Visto del Committente: **Aeroporti di Roma S.p.A.**

IL RESPONSABILE DELL'INIZIATIVA	IL RESPONSABILE UNICO DEL PROCEDIMENTO	POST HOLDER
Ing. Giorgio Gregori DIREZIONE SVILUPPO INFRASTRUTTURE	–	PROGETTAZIONE INFRASTRUTTURE E SISTEMI Ing. Paolo Cambula