

COMMITTENTE:



ALTA SORVEGLIANZA:



GENERAL CONTRACTOR:



**INFRASTRUTTURE FERROVIARIE STRATEGICHE DEFINITE DALLA LEGGE OBIETTIVO N. 443/01**

**LINEA A.V. /A.C. TORINO – VENEZIA \ Tratta MILANO – VERONA  
Lotto funzionale Treviglio-Brescia  
PROGETTO ESECUTIVO**

**Report Monitoraggio Ambientale  
Atmosfera 2° trimestre 2013 CO MB01**

GENERAL CONTRACTOR	DIRETTORE LAVORI
Consorzio <b>Cepav due</b> Consorzio <b>Cepav due</b> Il Direttore del Consorzio (Ing. F. Lombardi)	Valido per costruzione
Data: _____	Data: _____

COMMESSA    LOTTO    FASE    ENTE    TIPO DOC.    OPERA/DISCIPLINA    PROGR.    REV.

I	N	5	1	1	1	E	E	2	P	E	M	B	0	1	0	1	0	0	5	A
---	---	---	---	---	---	---	---	---	---	---	---	---	---	---	---	---	---	---	---	---

PROGETTAZIONE								IL PROGETTISTA
Rev.	Descrizione	Redatto	Data	Verificato	Data	Progettista Integratore	Data	 Data: 07/04/2014
A	Emissione	LANDE	07/04/14	LIANI	07/04/14	LIANI	07/04/14	

CIG. 11726651C5

File: IN5111EE2PEMB0101005A.doc



Progetto cofinanziato  
dalla Unione Europea

CUP: J41C07000000001

GENERAL CONTRACTOR <b>Cepav due</b> Consortio ENI per l'Alta Velocità 	ALTA SORVEGLIANZA  GRUPPO FERROVIE DELLO STATO				
Doc. N.	Progetto IN51	Lotto 11	Codifica Documento EE2PEMB0101005	Rev. A	Foglio 2 di 42

## Sommario

<b>1. PREMESSA.....</b>	<b>3</b>
<b>2. NORMATIVA DI RIFERIMENTO .....</b>	<b>4</b>
<b>3. PUNTI OGGETTO DI INDAGINE .....</b>	<b>4</b>
<b>4. PARAMETRI MONITORATI.....</b>	<b>5</b>
<b>5. STRUMENTAZIONE .....</b>	<b>6</b>
<b>6. SCHEDE TECNICHE DI MONITORAGGIO .....</b>	<b>10</b>
<b>7. ANALISI DEI DATI DI MONITORAGGIO .....</b>	<b>38</b>
<b>CONCLUSIONE E COMMENTI .....</b>	<b>40</b>
<b>ALLEGATO 1 - CERTIFICATI DI ANALISI DI LABORATORIO.....</b>	<b>41</b>
<b>ALLEGATO 2 - CERTIFICATI DI TARATURA DELLA STRUMENTAZIONE .....</b>	<b>42</b>

GENERAL CONTRACTOR <b>Cepav due</b> Consortio ENI per l'Alta Velocità 	ALTA SORVEGLIANZA  GRUPPO FERROVIE DELLO STATO				
Doc. N.	Progetto IN51	Lotto 11	Codifica Documento EE2PEMB0101005	Rev. A	Foglio 3 di 42

## 1. Premessa

Il presente Report illustra i risultati del monitoraggio ambientale CO della Componente Atmosfera secondo quanto previsto dal PMA per la metodica AR-2 "Monitoraggio delle polveri PM10" per le stazioni di monitoraggio ricadenti nella WBS MB01 (provincia di Bergamo) che inizia al Km 28+629,41 e finisce al km 55+260,86.

Le misure, di durata pari a 15 giorni, riguardano il monitoraggio del II trimestre CO.

I parametri oggetto di monitoraggio sono:

- Materiale particolato PM<sub>10</sub>.

Sono stati rilevati anche i parametri di carattere meteorologico come:

- direzione del vento (DV),
- velocità del vento (VV),
- pressione atmosferica (PA),
- umidità relativa (UR),
- temperatura (T),
- radiazione solare (RGS),
- precipitazioni (PL),

tutti necessari a valutare il trasporto a distanza dell'inquinamento atmosferico.

Il monitoraggio della componente Atmosfera ha il fine di valutare il potenziale peggioramento della qualità dell'aria a seguito delle attività di realizzazione della linea AV tratta Treviglio-Brescia, verificare il rispetto dei limiti indicati dalla normativa di riferimento, nonché controllare e proteggere i recettori sensibili da eventuali alterazioni dello stato di qualità dell'aria intervenendo con opportune misure mitigative nel caso di superamenti dei livelli limite.

Il monitoraggio per la fase Corso d'Opera ha lo scopo di definire lo stato della qualità dell'aria durante la realizzazione dell'opera considerando le potenziali interferenze connesse alla presenza di cantieri di altri soggetti.

Di seguito si riporta dapprima la normativa di riferimento per la componente in esame, poi una descrizione della strumentazione utilizzata, delle metodologie di campionamento e del punto di monitoraggio (codice, denominazione, località, coordinate, stralci cartografici documentazione fotografica, etc), ed infine i risultati delle misure con eventuali indicazioni di anomalie e/o condizioni particolari riscontrate in situ durante la campagna di monitoraggio.

<b>GENERAL CONTRACTOR</b> <b>Cepav due</b> Consorzio ENI per l'Alta Velocità 		<b>ALTA SORVEGLIANZA</b>  GRUPPO FERROVIE DELLO STATO			
Doc. N.	Progetto IN51	Lotto 11	Codifica Documento EE2PEMB0101005	Rev. A	Foglio 4 di 42

## 2. Normativa di riferimento

La normativa nazionale di riferimento per la Qualità dell'Aria ambiente è rappresentata dal D. Lgs. n. 155 del 13 agosto 2010 – Attuazione Direttiva 2008/50/CE, questo provvedimento è stato modificato dal D. Lgs. n. 250 del 24/12/2012; costituiscono atti attuativi del presente provvedimento il Dm Ambiente 23 febbraio 2011, Dm Ambiente 29 novembre 2012, Dm Ambiente 22 febbraio 2013, Dm Ambiente 13 marzo 2013.

La suddetta normativa istituisce un quadro normativo unitario in materia di valutazione e di gestione della qualità dell'aria ambiente.

Nella seguente tabella sono indicati, per le polveri PM10, i valori limite e le soglie di valutazione.

INQUINANTE	PERIODO DI MEDIAZIONE	TIPOLOGIA	VALORE	NUMERO MASSIMO DI SUPERAMENTI
<b>MATERIALE PARTICOLATO (PM10)</b>	Valore limite	24 ore	50 µg/m <sup>3</sup>	35 per anno civile
	Valore limite	Anno civile	40 µg/m <sup>3</sup>	
	Soglia di valutazione superiore	24 ore	35 µg/m <sup>3</sup> (70% del valore limite sulle 24 ore)	35 per anno civile
	Soglia di valutazione inferiore	24 ore	25 µg/m <sup>3</sup> (50% del valore limite sulle 24 ore)	35 per anno civile
	Soglia di valutazione superiore	Anno civile	28 µg/m <sup>3</sup> (70% del valore limite annuale)	
	Soglia di valutazione inferiore	Anno civile	20 µg/m <sup>3</sup> (50% del valore limite annuale)	

**Tabella 2-1 Quadro normativo nazionale relativo agli inquinanti dell'aria ambiente.**

## 3. Punti oggetto di indagine

Nella seguente tabella si riportano le informazioni relative alle stazioni di campionamento della Componente Atmosfera impiegate per il Monitoraggio Ambientale Corso d'Opera (CO), ricadenti nella provincia di Bergamo (BG) alla WBS MB01 che inizia al Km 28+629,41 e finisce al km 55+260,86 per la realizzazione della nuova Linea ferroviaria AV\AC Tratta Milano-Verona Lotto funzionale Treviglio-Brescia. Nella tabella sottostante è riportato il codice della stazione previsto dal PMA, il nuovo codice come da specifica del gennaio 2013, la chilometrica di riferimento (pK), Comune e Provincia di appartenenza, data di inizio e fine campionamento nonché le coordinate geografiche in Gauss- Boaga e in WGS 84.



<b>GENERAL CONTRACTOR</b> <b>Cepav due</b> Consorzio ENI per l'Alta Velocità		<b>ALTA SORVEGLIANZA</b>  GRUPPO FERROVIE DELLO STATO			
Doc. N.	Progetto IN51	Lotto 11	Codifica Documento EE2PEMB0101005	Rev. A	Foglio 5 di 42

Codice	pk	Comune (Provincia)	Coordinate	
			Gauss-Boaga	WGS 84
AV-CD-AR-2-01	30+749	CasirateD'Adda (BG)	X: 1543822,42 E Y: 5039647,92 N	X: 9° 33' 38,29" E Y: 45° 30' 31,71" N
AV-CV-AR-2-03	38+978	Caravaggio (BG)	X: 1551761,23 E Y: 5039779,937 N	X: 9° 39' 44,92" E Y: 45° 30' 33,85" N
AV-AN-AR-2-04	51+610	Antegnate (BG)	X: 1563784,97 E Y: 5038105,42 E	X: 9° 48' 57,51" E Y: 45° 29' 36,25" N
AV-CI-AR-2-12	Intorno PK linea 55+00	Calcio (BG)	X: 1566915,67 E Y: 5039264,32 N	X: 9° 51' 22,32" E Y: 45° 30' 6,70" N

**Tabella 3-1 Ubicazione Stazioni di monitoraggio Ambientale componente Atmosfera Lotto 1**

Codice	Date misure AO	Date misure I CO	Date misure II CO
AV-CD-AR-2-01	---	dal 18/04/2013 al 02/05/2013	---
AV-CV-AR-2-03	---	dal 17/02/2013 al 03/03/2013	dal 17/05/2013 al 31/05/2013
AV-AN-AR-2-04	---	dal 24/01/2013 al 07/02/2013	dal 03/05/2013 al 17/05/2013
AV-CI-AR-2-12	dal 27/03/2013 al 26/04/2013	dal 18/06/2013 al 02/07/2013	---

**Tabella 3-2 Indicazione delle date di campionamento delle stazioni di Atmosfera**

#### 4. Parametri monitorati

Nella seguente tabella sono stati indicati i parametri analizzati durante i 15 giorni e la durata di ogni singolo campionamento.

PARAMETRI	DURATA DEL SINGOLO CAMPIONAMENTO
Particolato sottile PM <sub>10</sub>	24 h
Metereologici (temperatura, velocità e direzione del vento, Pressione, Pioggia, Umidità relativa, Radiazione solare)	1 h

**Tabella 4-1 Indicazione dei parametri e delle durate dei singoli campionamenti**

Di seguito una descrizione dell' inquinante monitorato:

##### **Polveri sottili (PM10)**

Il PM10 è definito come il materiale particolato avente un diametro aerodinamico medio inferiore a 10 µm. Le particelle, solide o liquide (esclusa l'acqua), sospese in aria vengono comunemente definite materiale particolato (particulate matter o in acronimo PM). Queste particelle sospese hanno dimensioni che variano

GENERAL CONTRACTOR <b>Cepav due</b> Consortio ENI per l'Alta Velocità 	ALTA SORVEGLIANZA  GRUPPO FERROVIE DELLO STATO				
Doc. N.	Progetto IN51	Lotto 11	Codifica Documento EE2PEMB0101005	Rev. A	Foglio 6 di 42

da pochi nanometri (nm= miliardesimo di metro) a circa 100 micrometri ( $\mu\text{m}$ = milionesimo di metro). Le fonti del particolato atmosferico si dividono in fonti primarie e fonti primarie e fonti secondarie. Le prime individuano emissioni dirette in atmosfera da sorgenti naturali (sale marino, azione del vento, pollini, incendi boschivi, eruzioni vulcaniche etc.) o antropiche (traffico veicolare, riscaldamento domestico, attività industriali, inceneritori etc.). Fonti secondarie possono essere fenomeni di condensazione di molecole in fase gassosa o reazioni chimiche. Nelle aree urbane il PM10 presente è prevalentemente di tipo secondario. Come già anticipato il PM10 è un inquinante tipicamente stagionale. In estate, con l'eliminazione del riscaldamento domestico, con la riduzione del contributo del traffico veicolare e soprattutto con la maggiore dispersione delle sostanze inquinanti favorita dalla differente turbolenza atmosferica, i valori di concentrazione sono decisamente inferiori.

## 5. Strumentazione

Nel seguente paragrafo viene indicata la strumentazione utilizzata per l'esecuzione del monitoraggio della componente Atmosfera.

### 5.1 Monitoraggio polveri

Per il monitoraggio delle polveri è stato utilizzato lo Skypost HV, una stazione per esterni che ha la funzione di monitorare il particolato atmosferico mediante una membrana filtrante microporosa di diametro pari a 47 mm e quindi tramite determinazione gravimetrica eseguita in laboratorio, riferendo la misura al volume di aria campionato.



*Figure 5-1 - Skypost Hv utilizzato per il monitoraggio delle PM10*

<p>GENERAL CONTRACTOR</p> <p><b>Cepav due</b></p> <p>Consorzio ENI per l'Alta Velocità</p> 	<p>ALTA SORVEGLIANZA</p>  <p>GRUPPO FERROVIE DELLO STATO</p>				
Doc. N.	Progetto IN51	Lotto 11	Codifica Documento EE2PEMB0101005	Rev. A	Foglio 7 di 42

Gli acquisitori e le pompe per l'aspirazione dell'aria, i cilindri porta filtri ed i filtri così come tutta la componentistica elettronica e meccanica, sono all'interno di un box metallico di dimensioni 45x51x61 cm del peso di 42 Kg.

La strumentazione è installata all'interno dell'area destinata ad ospitarla ed è alimentata da corrente elettrica (220 Volt 50 Hz) per mezzo di apposito cavo elettrico.

I filtri inseriti all'interno dello Skypost HV hanno diametro 47 mm e sono prepesati in laboratorio.

L'intero box, costituito da maniglie laterali, doppia anta per accedere al suo interno e piedi d'appoggio è posizionato su apposito piedistallo il quale è fissato a sua volta al suolo in modo tale da non subire mobilitazioni fino al termine dell'acquisizione.

Nella parte superiore del box, è presente un foro all'interno del quale viene alloggiata la testa di campionamento di forma cilindrica (per PM10) avente diametro di circa 110 mm ed altezza di circa 50 cm, dotata nella parte superiore di una rete a maglia sottile posta per evitare intrusione di corpi estranei (come insetti) il tutto sormontato da un cappello o coperchio proteggi pioggia.

Dando corrente alla strumentazione, settati i relativi parametri (come il tempo di campionamento, l'intervallo di utilizzo di ogni singolo filtro, termine dell'acquisizione, etc.) e caricati i filtri necessari al campionamento (ognuno all'interno del proprio porta filtro), l'acquisizione ha inizio dalla mezzanotte del giorno successivo all'installazione.

Il mezzo filtrante è costituito da fibra di vetro, trasportati in apposite capsule petri e opportunamente codificate.

Il campionatore è dotato di un sistema automatico per il controllo della portata volumetrica. Le caratteristiche pneumatiche del campionatore sono tali da mantenere la portata costante ad un valore di 2.3 m<sup>3</sup>/h.

L'acquisizione del particolato avviene successivamente all'avvio della strumentazione. La pompa con portata costante aspira l'aria attraverso la testa di campionamento e passando per il filtro caricato sotto alla colonna di campionamento rilascia il materiale trasportato; al termine delle 24 ore di campionamento, un computer interno, precedentemente settato, blocca la pompa ed espelle, in un apposito cilindro raccoglifiltro, quelli utilizzati permettendo, grazie ad aria compressa, il posizionamento sotto la testa di campionamento del successivo filtro da impressionare. Tale operazione avviene ad esaurimento dei filtri o ad interruzione forzata da parte dell'operatore. Terminata l'operazione di campionamento ogni filtro viene prelevato dal portafiltro e riposto all'interno delle confezioni da cui era stato prelevato, essendo ogni filtro prepesato, prima di essere posizionato all'interno della strumentazione. I campioni vengono inviati in laboratorio per essere pesati dopo il campionamento e, essendo già stati pesati prima del campionamento, per differenza si ottiene la quantità di polveri trattenute. Per risalire alla concentrazione di particolato

GENERAL CONTRACTOR <b>Cepav due</b> Consortio ENI per l'Alta Velocità 	ALTA SORVEGLIANZA  GRUPPO FERROVIE DELLO STATO				
Doc. N.	Progetto IN51	Lotto 11	Codifica Documento EE2PEMB0101005	Rev. A	Foglio 8 di 42

bisogna dividere la quantità di polveri trattenute per il volume campionato.

## 5.2 Metodologie di elaborazione ed interpretazione dati

La misura viene effettuata pesando il filtro prima e dopo l'esecuzione del monitoraggio e per differenza si ottiene la quantità di polveri trattenute. Per risalire alla concentrazione di particolato bisogna dividere la quantità di polveri trattenute per il volume campionato secondo la relazione

$$PM = (W_f - W_i) * 10^3 / V_a$$

dove:

$W_f - W_i$  è la differenza tra la massa finale ed iniziale del filtro in mg;

$10^3$  è il fattore di conversione per passare da mg a  $\mu\text{g}$

$V_a$  è il volume totale d'aria campionata in condizioni ambiente,  $\text{m}^3$ .

Il volume da usare per il calcolo della concentrazione di PM10 è quello a condizioni attuali al campionamento (ovvero il  $V_a$  sul report dello SKYPOST); infatti per il particolato e le sostanze in esso contenute il volume di campionamento si riferisce alle condizioni ambiente in termini di temperatura e di pressione atmosferica durante il periodo di campionamento (Allegato VI al D.Lgs 155/2010).

La fase di campionamento avviene per quasi 24 h, per cui le concentrazioni ottenute risultano essere le medie giornaliere. La misura si ripete per 15 giorni consecutivi.

## 5.3 Stazione meteorologica

La stazione meteorologica viene alloggiata all'interno di una cassetta, con apposito sportello, in VTR delle dimensioni di 20x40x50cm e posta su di un palo telescopico in lega di alluminio ad altezza pari a 10.0 m circa in fase di estensione massima, ed altezza massima in fase non operativa non superiore a 4.00 m, fissata ad esso con cravatte metalliche assieme ad un pannello fotovoltaico di dimensioni circa 50x30cm per l'alimentazione. All'interno della cassetta è posto l'acquisitore meteorologico modello Davis Vantage PRO 2TM assieme ad un pacco batterie per ulteriore alimentazione. Da appositi fori presenti sulla cassetta fuoriescono i cavi che connettono sistema di acquisizione al pluviometro, all'anemometro, al termometro, all'igrometro e ad altri sensori che misurano la pressione barometrica e le radiazioni solari. Terminata la connessione di tutte le parti periferiche con la centralina all'interno dell'apposito box, si avviano i settaggi dei vari parametri da acquisire ed inizia così la loro acquisizione.

La stazione meteorologica modello Davis Vantage PRO 2TM utilizzata per il rilievo dei parametri meteo è costituita dai seguenti accessori:

- Sensore della velocità del vento

GENERAL CONTRACTOR <b>Cepav due</b> Consortio ENI per l'Alta Velocità 		ALTA SORVEGLIANZA  GRUPPO FERROVIE DELLO STATO			
Doc. N.	Progetto IN51	Lotto 11	Codifica Documento EE2PEMB0101005	Rev. A	Foglio 9 di 42

- Sensore della direzione del vento
- Sonda temperatura;
- Sensore umidità relativa;
- Pluviometro;
- Sensore barometrico;
- Sensore della radiazione solare.

Ciascuno dei sensori della stazione meteo misura indipendentemente i parametri di riferimento e li registra su di un apposito data logger. La stazione meteorologica è dotata di alimentazione mediante pannello fotovoltaico e una batteria per l'accumulo di energia elettrica.

La stazione meteo viene impostata per acquisire ad intervalli orari i seguenti parametri meteo:

- velocità del vento;
- direzione del vento;
- temperatura;
- umidità relativa;
- pluviometria;
- pressione barometrica;
- radiazione solare

Alla fine di ogni misura si provvede a scaricare e salvare i dati meteorologici registrati. I dati salvati sono archiviati in un archivio excell al fine di provvedere alla loro elaborazione ed interpretazione. Vengono elaborati istogrammi per i parametri di temperatura, velocità del vento e precipitazioni. Inoltre si è provveduto a valutare le direzioni del vento tramite un'elaborazione della rosa dei venti.

<b>GENERAL CONTRACTOR</b> <b>Cepav due</b> Consorzio ENI per l'Alta Velocità 	<b>ALTA SORVEGLIANZA</b>  GRUPPO FERROVIE DELLO STATO				
Doc. N.	Progetto IN51	Lotto 11	Codifica Documento EE2PEMB0101005	Rev. A	Foglio 10 di 42

## 6. Schede tecniche di monitoraggio

Si riportano di seguito le schede tecniche e i risultati delle misure eseguite presso le stazioni di monitoraggio ambientale relative alla componente Atmosfera.

### 6.1 Stazione AV-CD-AR-2-01

MONITORAGGIO AMBIENTALE LINEA FERROVIARIA AV/AC TREVIGLIO BRESCIA - FASE: CO	
AR-2 (Monitoraggio delle polveri PM10)	
PRESENTAZIONE DEI RISULTATI	
<b>Ubicazione:</b>	Via Aldo Moro – Casirate D’Adda
<b>Codice della stazione</b>	AV-CD-AR-2-01
<b>Tratta di riferimento</b>	Area Tecnica; Sottovia; Area Stoccaggio
<b>Metodica</b>	AR-2
<b>Periodo di misura</b>	dal 18.04.2013 al 02.05.2013
<b>Numero ore registrate</b>	360 h
<b>Numero di giorni di registrazione</b>	15 gg
<b>Distanza della viabilità dall’edificio</b>	106 m
<b>Coordinate Stazione XY</b>	X: 9° 33' 38,29" E
	Y: 45° 30' 31,71" N
<b>Tecnico di campo</b>	N. Torre

#### LOCALIZZAZIONE DELLA STAZIONE DI MONITORAGGIO







## DOCUMENTAZIONE FOTOGRAFICA



## FONTI DI EMISSIONE (descrizione dell'intorno dell'area)

La stazione di monitoraggio è stata collocata in prossimità di Via Aldo Moro, all'interno della Cascina La Malosetta. Le principali fonti di emissione sono dovute alle attività di tipo prettamente agricolo svolte all'interno della cascina, movimentazione terre e scavi dei cantieri circostanti.

## Concentrazioni PM10

Data Campionamento	Rapporto di Laboratorio	Risultati di laboratorio [mg]	Concentrazione [ $\mu\text{g}/\text{m}^3$ ]	Note
18/04/2013	13-AM17119	4,28	<b>79,17</b>	Superamento del valore limite
19/04/2013	13-AM17120	5,57	<b>99,56</b>	Superamento del valore limite
20/04/2013	13-AM17121	2,14	38,26	
21/04/2013	13-AM17122	2,07	36,94	
22/04/2013	13-AM17123	2,12	37,76	
23/04/2013	13-AM17124	3,20	<b>57,09</b>	Superamento del valore limite
24/04/2013	13-AM17125	2,78	49,59	
25/04/2013	13-AM17126	3,51	<b>62,63</b>	Superamento del valore limite
26/04/2013	13-AM17127	4,35	<b>77,61</b>	Superamento del valore limite
27/04/2013	13-AM17128	2,94	<b>52,79</b>	Superamento del valore limite
28/04/2013	13-AM17129	2,35	41,99	
29/04/2013	13-AM17130	2,63	46,95	
30/04/2013	13-AM17131	3,08	<b>54,98</b>	Superamento del valore limite
01/05/2013	13-AM17132	3,56	<b>63,60</b>	Superamento del valore limite
02/05/2013	13-AM17133	4,10	<b>73,19</b>	Superamento del valore limite
Minimo				36,94
Massimo				99,56
Media				58,14





## Rappresentazione grafica delle Concentrazioni di PM10

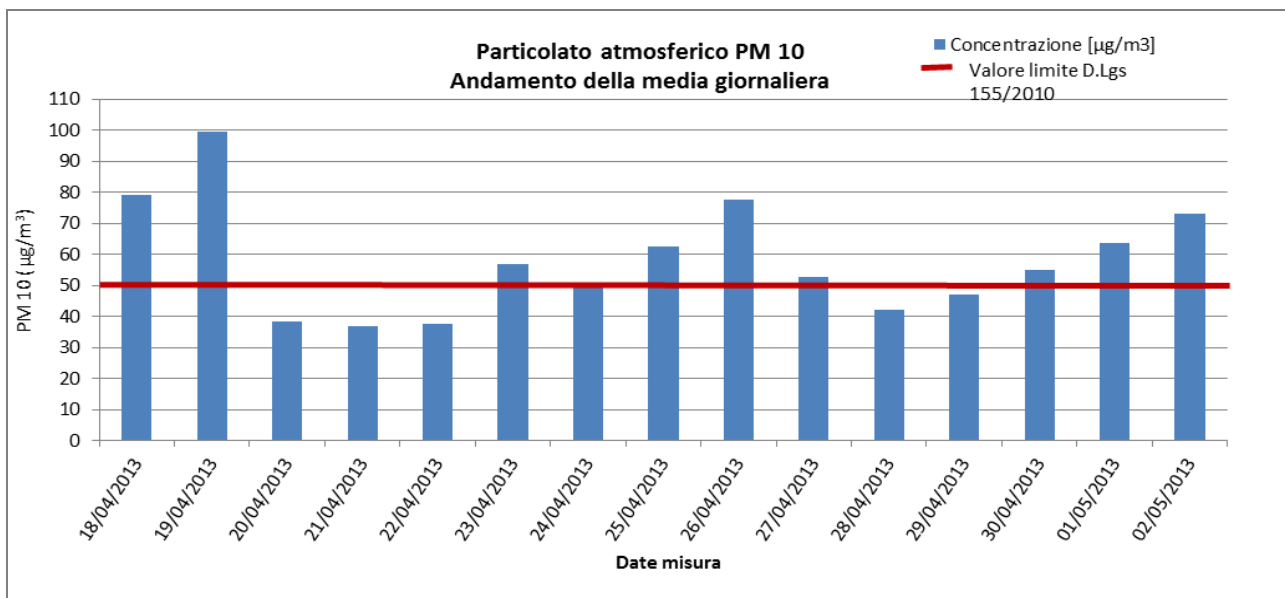

## Risultati analisi

Sul punto AV-CD-AR-2-01 il monitoraggio delle polveri PM10 ha evidenziato, nei 15 giorni di monitoraggio, una concentrazione media pari a **58,14 µg/m<sup>3</sup>** ed un valore massimo di concentrazione pari a **99,56 µg/m<sup>3</sup>** in data 19 aprile 2013. Il valore limite pari a 50 µg/m<sup>3</sup> (All. XI del D.Lgs 155/2010) è stato superato per ben 9 giorni, in particolare vi sono stati superamenti in data 18, 19, 23, 25, 26, 27 e 30 aprile 2013 e 01 e 02 maggio 2013. Sono da annoverare tra le possibili cause, data l'assenza di lavorazioni in corso in tale campagna, le polveri derivanti dalle lavorazioni dei campi circostanti e alla presenza di attività di movimentazione terre dei cantieri situati nelle immediate vicinanze.

## Parametri meteo

Data Campionamento	Direzione del vento [°N]	Velocità del vento [m/s]	Precipitazioni [mm/h]	Pressione [hPa]	Temperatura [°C]	Umidità relativa [%]	RG [W/m <sup>2</sup> ]
18/04/2013	217,5	0,16	0,00	1003	19,21	69,00	189,04
19/04/2013	156,2	0,00	0,00	997	19,93	66,04	163,33
20/04/2013	148,84	0,13	0,61	998	14,28	78,92	27,46
21/04/2013	127,95	0,02	0,16	999	13,88	79,50	57,29
22/04/2013	192,57	0,00	0,16	998	12,61	89,21	52,71
23/04/2013	248,8	0,03	0,16	1007	13,90	85,63	105,25
24/04/2013	186,57	0,00	0,00	1013	15,61	74,79	207,25
25/04/2013	234,46	0,03	0,00	1009	16,90	73,29	189,92
26/04/2013	265,97	0,00	0,03	1001	17,10	80,71	90,29
27/04/2013	138,88	0,00	0,88	991	14,76	90,54	33,71
28/04/2013	102,61	0,00	0,06	996	17,61	79,96	144,75
29/04/2013	220,22	0,07	0,59	1003	16,83	86,50	69,46
30/04/2013	208,66	0,00	0,12	1003	17,38	86,42	77,00
01/05/2013	152,34	0,00	0,04	1002	19,86	79,54	141,58
02/05/2013	225,04	0,13	0,12	999	18,80	84,29	136,38



Rappresentazione grafica dei dati meteorologici

Pluviometria

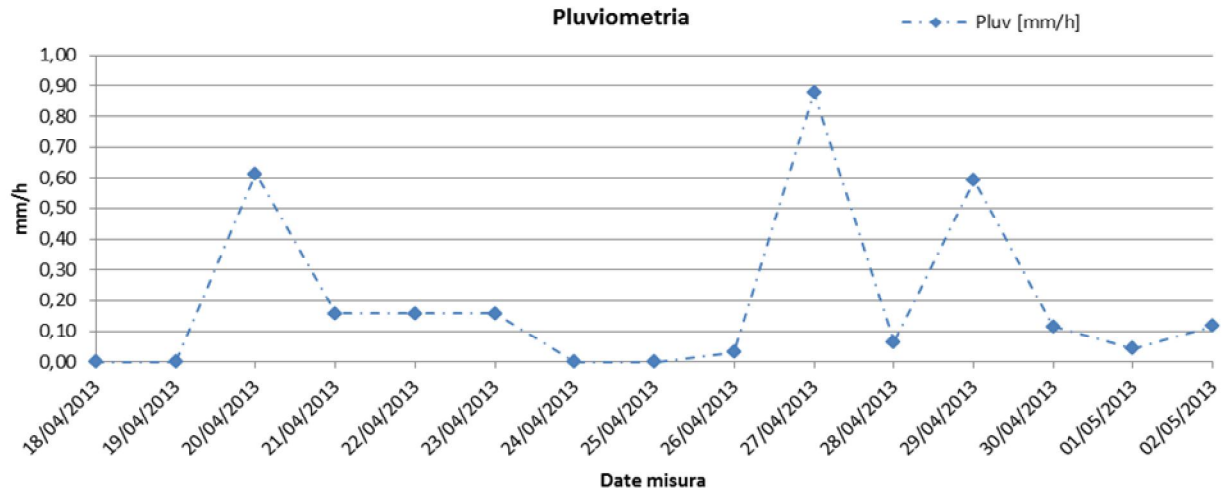

Temperatura

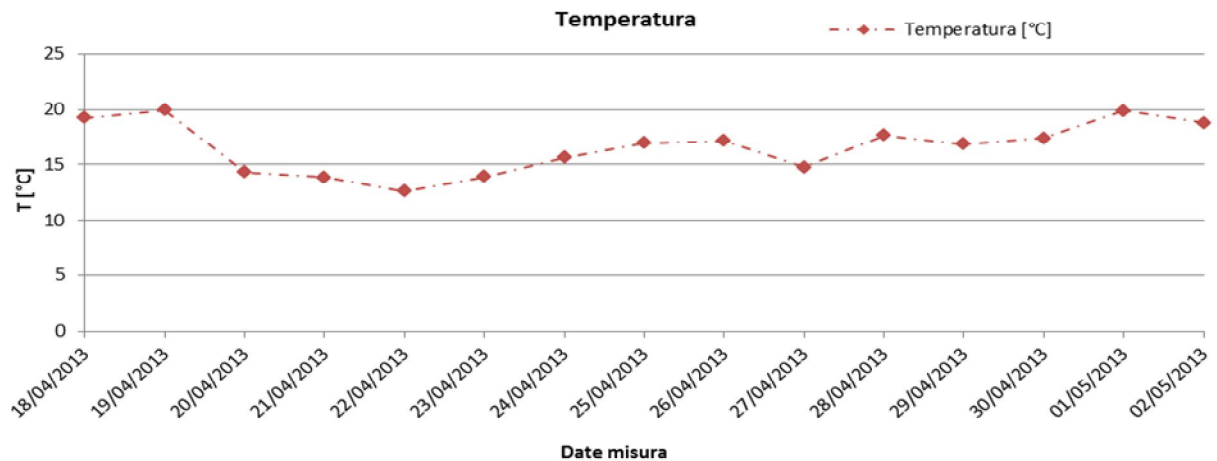

Velocità del vento

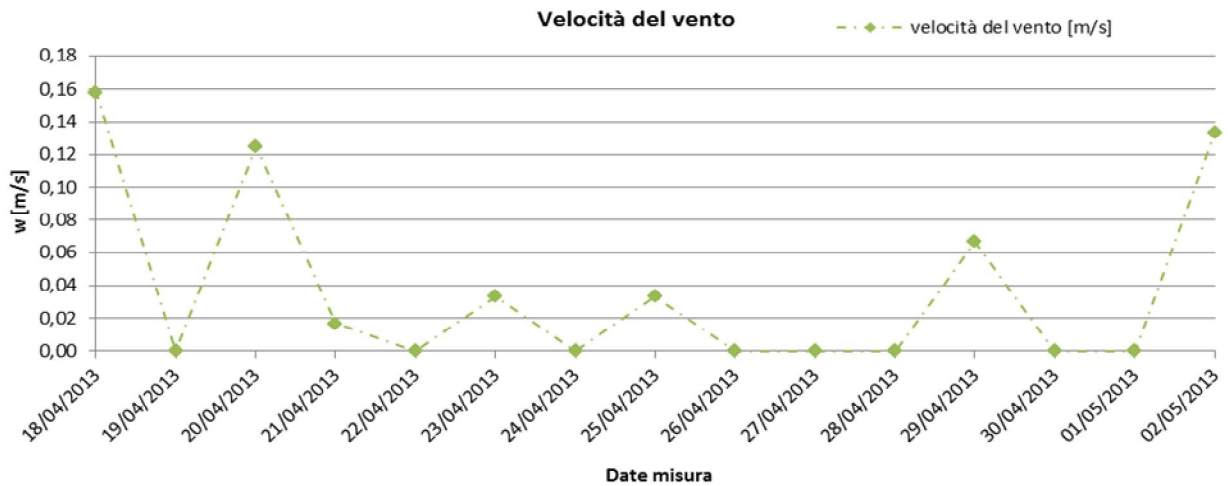

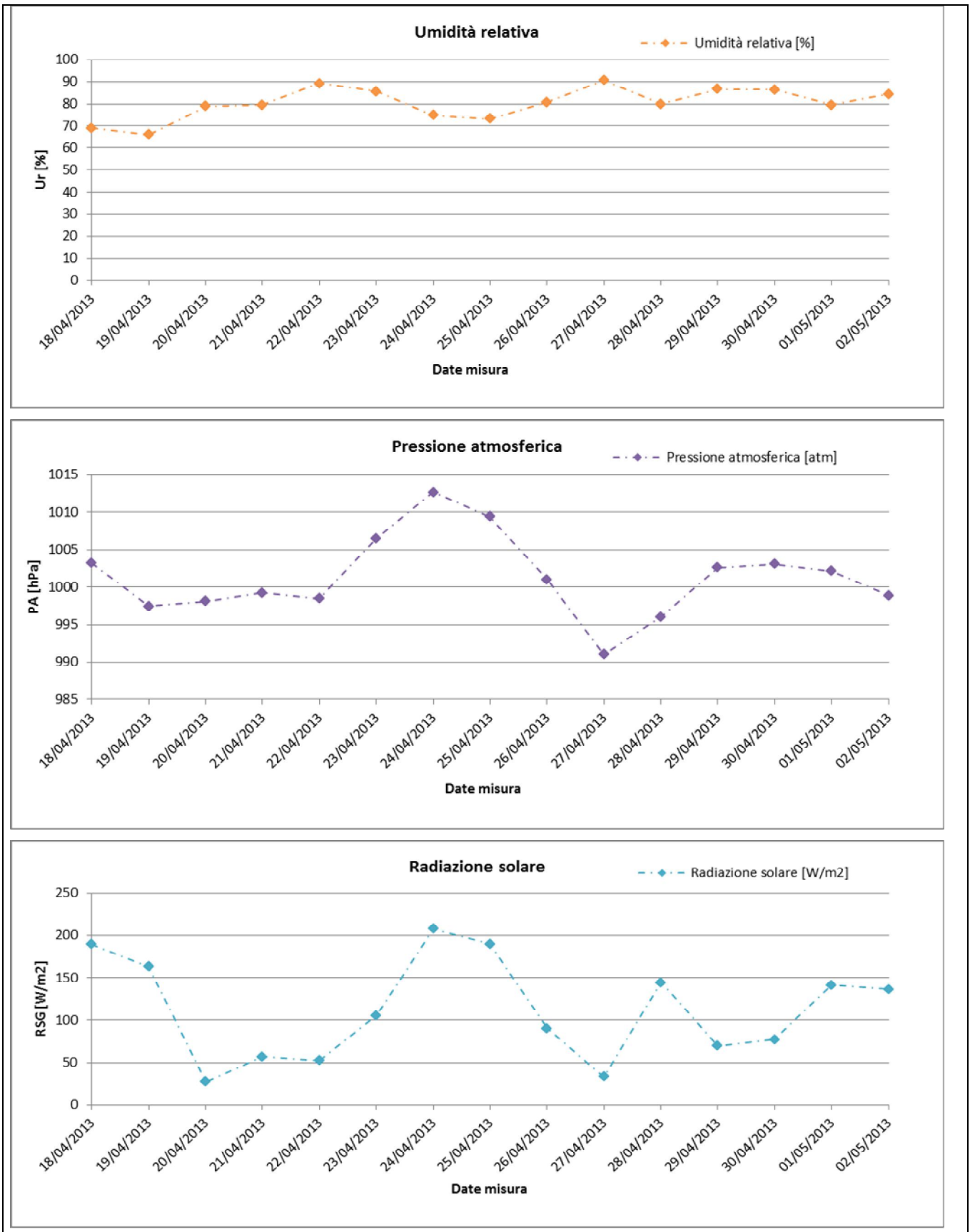

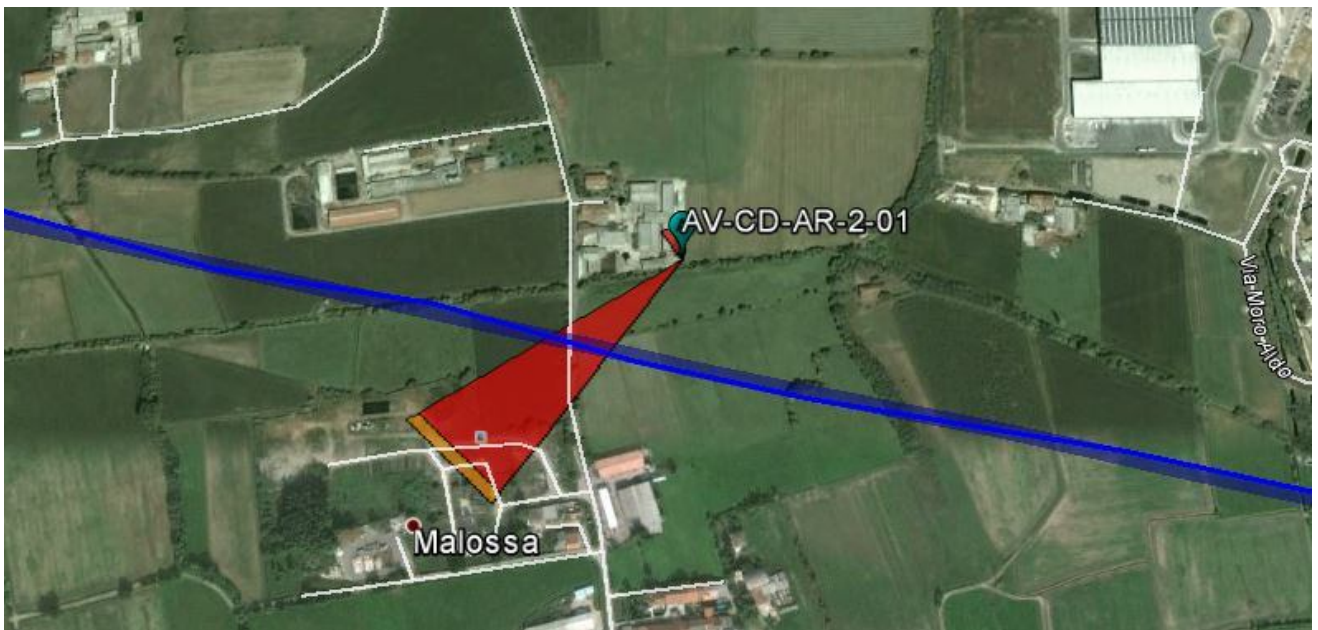
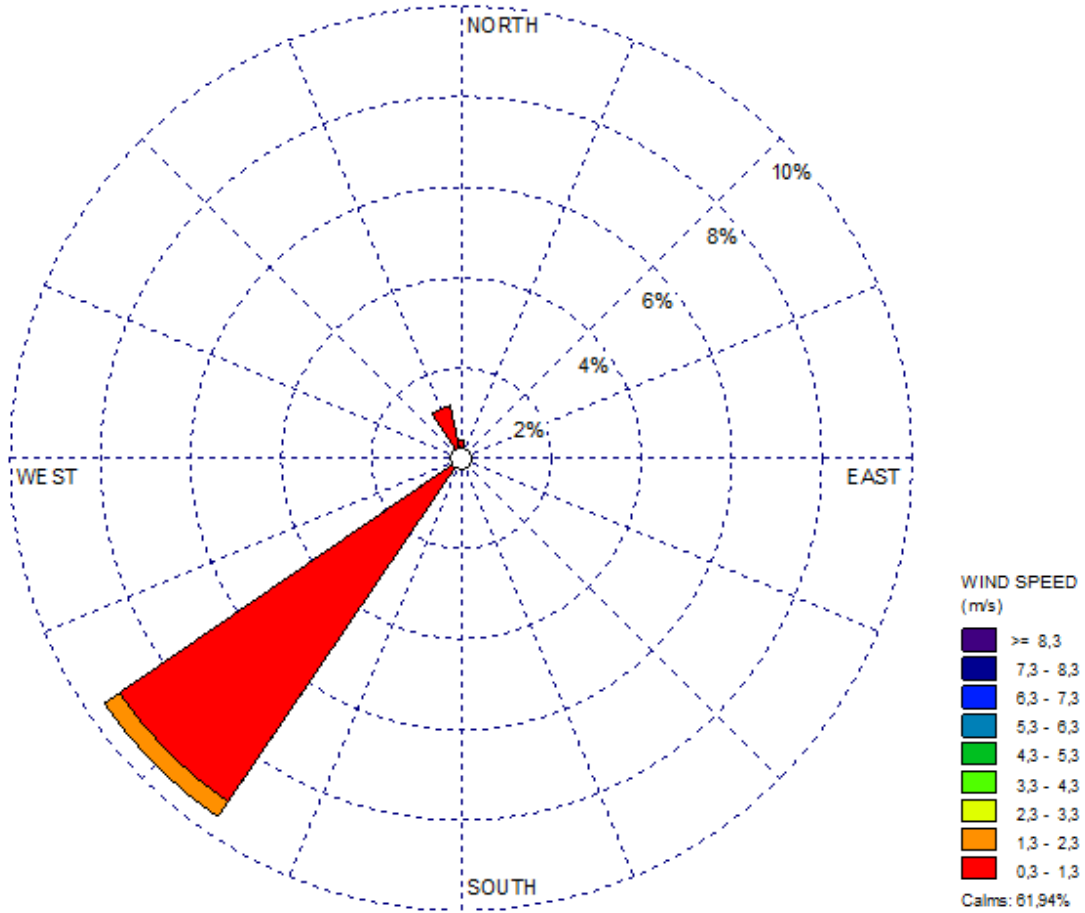

GENERAL CONTRACTOR <b>Cepav due</b> Consorzio ENI per l'Alta Velocità 	ALTA SORVEGLIANZA  GRUPPO FERROVIE DELLO STATO				
Doc. N.	Progetto IN51	Lotto 11	Codifica Documento EE2PEMB0101005	Rev. A	Foglio 16 di 42

#### Risultati analisi dei dati

L'analisi dei dati restituiti dalla strumentazione e le post-elaborazioni effettuate hanno riportato i seguenti risultati:

I dati meteo sulla stazione di monitoraggio AV-CD-AR-2-01 sono stati registrati con intervalli orari nel periodo che va dal 18/04/2013 al 02/05/2013.

I dati pluviometrici indicano piogge piuttosto scarse, gli eventi con maggiori precipitazioni sono stati registrati 27/04/2013. I valori più alti indicano 0,88 mm/h di pioggia ed una media, per l'intero periodo di monitoraggio, pari a 0,20 mm/h.

Dall'analisi dei dati risulta che la temperatura atmosferica è oscillata tra 12,61°C e 19,93°C con una media, nei 15 giorni di misura, pari a 16,58 °C.

Il valore medio della velocità del vento, nel periodo di rilievo, è stato di 0,04 m/s; la velocità del vento non ha mai superato i 2,3 m/s, il giorno più ventoso risulta essere il 18/04/2013.

I valori di umidità relativa oscillano tra un minimo di 66,04% del 19/04/2013 ad un massimo di 90,54% del 27/04/2013 con un valore medio, nel periodo di monitoraggio, pari a 80,29%.

La pressione atmosferica non subisce mai particolari variazioni, raggiunge valori minimi di 991 hPa in data 27/04/2013 e massimi pari a 1013 hPa in data 24/04/2013 con una media, per l'intero periodo di monitoraggio pari a 1001 hPa.

La radiazione solare oscilla tra 27,46 e 207,25 W/m<sup>2</sup>.

Dalla rosa dei venti si evince che la direzione del vento prevalente è da SW.



<b>GENERAL CONTRACTOR</b> <b>Cepav due</b> Consorzio ENI per l'Alta Velocità 	<b>ALTA SORVEGLIANZA</b>  GRUPPO FERROVIE DELLO STATO				
Doc. N.	Progetto IN51	Lotto 11	Codifica Documento EE2PEMB0101005	Rev. A	Foglio 17 di 42

## 6.2 Stazione AV-CV-AR-2-03

MONITORAGGIO AMBIENTALE LINEA FERROVIARIA AV/AC TREVIGLIO BRESCIA - FASE: CO	
AR-2 (Monitoraggio delle polveri PM10)	
PRESENTAZIONE DEI RISULTATI	
<b>Ubicazione:</b>	Caravaggio
<b>Codice della stazione</b>	AV-CV-AR-2-03
<b>Tratta di riferimento</b>	---
<b>Metodica</b>	AR-2
<b>Periodo di misura</b>	dal 17.05.2013 al 31.05.2013
<b>Numero ore registrate</b>	360 h
<b>Numero di giorni di registrazione</b>	15 gg
<b>Distanza della cava dall'edificio</b>	54 m
<b>Coordinate Stazione XY</b>	X: 9° 39' 44,92" E
	Y: 45° 30' 33,85" N
<b>Tecnico di campo</b>	N. Torre – A. Varricchio
LOCALIZZAZIONE DELLA STAZIONE DI MONITORAGGIO	
	



## DOCUMENTAZIONE FOTOGRAFICA



## FONTI DI EMISSIONE (descrizione dell'intorno dell'area)

La stazione di monitoraggio è stata collocata in prossimità di Traversa di Via Caravaggio al fine di monitorare la qualità dell'area durante i lavori di realizzazione del SL17. Le principali fonti di emissione sono legate alle lavorazioni agricole della zona e alle attività di cantiere non necessariamente connesse alla realizzazione del SL17.

## Concentrazioni PM10

Data Campionamento	Rapporto di Laboratorio	Risultati di laboratorio [mg]	Concentrazione [ $\mu\text{g}/\text{m}^3$ ]	Note
17/05/2013	13-AM20826	0,81	15,28	
18/05/2013	13-AM20827	1,28	23,44	
19/05/2013	13-AM20828	0,95	17,40	
20/05/2013	13-AM20829	1,16	21,24	
21/05/2013	13-AM20830	1,71	31,31	
22/05/2013	13-AM20831	1,97	36,08	
23/05/2013	13-AM20832	1,51	27,65	
24/05/2013	13-AM20833	0,95	17,40	
25/05/2013	13-AM20834	1,42	26,01	
26/05/2013	13-AM20835	1,23	22,52	
27/05/2013	13-AM20836	1,78	32,60	
28/05/2013	13-AM20837	1,65	32,30	
29/05/2013	13-AM20838	1,32	24,17	
30/05/2013	13-AM20839	1,44	26,37	
31/05/2013	13-AM20840	1,60	31,38	
Minimo				15,28
Massimo				36,08
Media				25,68





## Rappresentazione grafica delle Concentrazioni di PM10

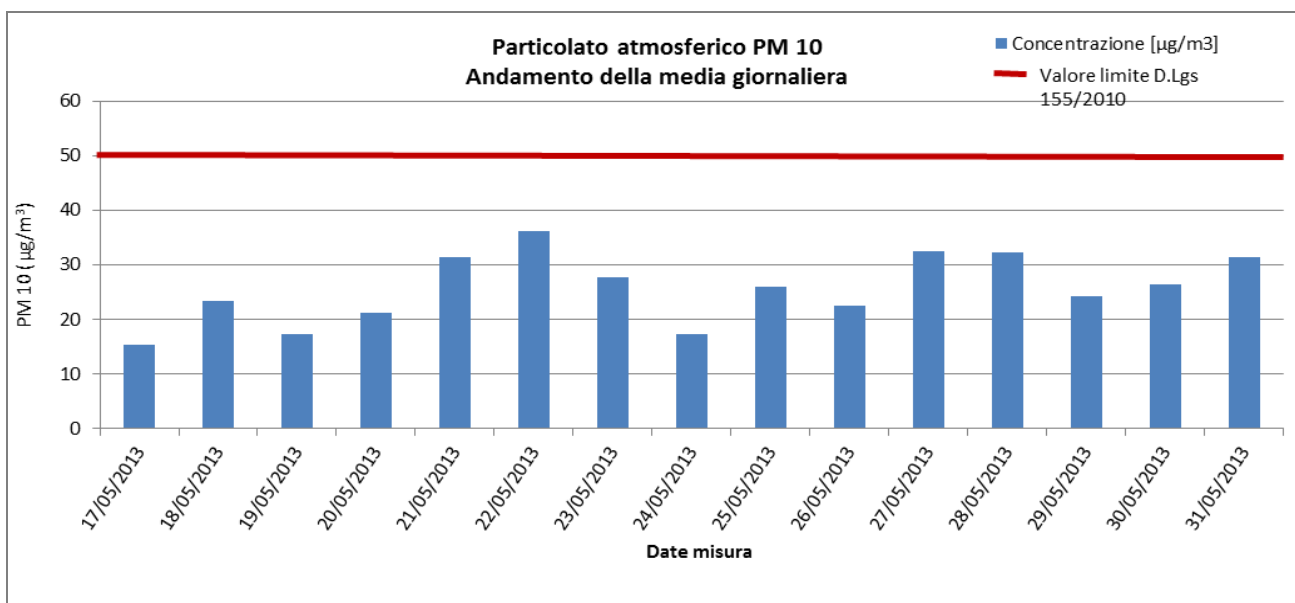

## Risultati analisi

Sul punto AV-CV-AR-2-03 il monitoraggio delle polveri PM10 ha evidenziato, nei 15 giorni di monitoraggio, una concentrazione media pari a **25,68 µg/m<sup>3</sup>** ed un valore massimo di concentrazione pari a **36,08 µg/m<sup>3</sup>** in data 22 maggio 2013. Il valore limite pari a 50 µg/m<sup>3</sup> (All. XI del D.Lgs 155/2010) non è stato mai superato.

## Parametri meteo

Data Campionamento	Direzione del vento [°N]	Velocità del vento [m/s]	Precipitazioni [mm/h]	Pressione [hPa]	Temperatura [°C]	Umidità relativa [%]	RG [W/m <sup>2</sup> ]
17/05/2013	117,28	0,69	0,71	989	15,92	80,75	138,79
18/05/2013	135,17	0,78	0,20	999	15,30	75,13	154,83
19/05/2013	130,46	1,02	0,87	997	14,31	82,42	113,88
20/05/2013	182,4	0,33	0,00	1001	15,91	69,63	207,83
21/05/2013	157,59	0,57	0,00	999	15,52	72,33	177,25
22/05/2013	155,42	0,20	0,02	993	16,32	72,83	216,33
23/05/2013	161,78	0,37	0,27	988	17,28	71,92	189,50
24/05/2013	203,71	1,27	2,09	991	10,10	86,67	73,67
25/05/2013	155,53	0,53	0,28	994	9,68	92,13	63,08
26/05/2013	227,26	0,45	0,01	997	13,78	65,79	215,29
27/05/2013	225	1,30	0,00	997	16,63	63,83	216,75
28/05/2013	161,71	0,61	0,00	994	17,06	70,38	173,50
29/05/2013	144,54	1,23	0,30	988	14,93	78,00	123,38
30/05/2013	204,53	0,32	0,06	990	13,53	77,13	150,50
31/05/2013	225	0,48	0,01	987	15,39	71,75	131,38



Rappresentazione grafica dei dati meteorologici

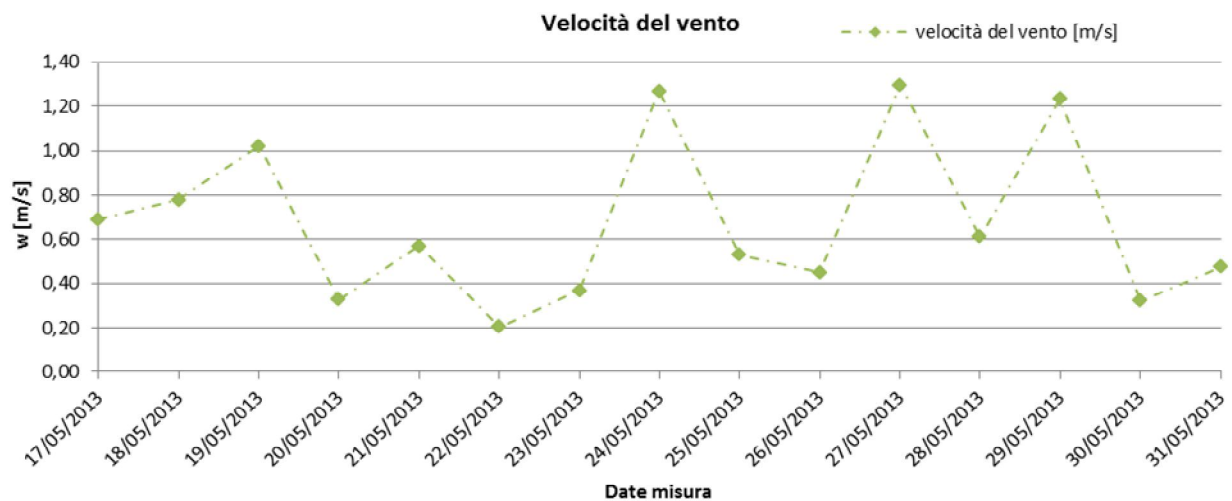
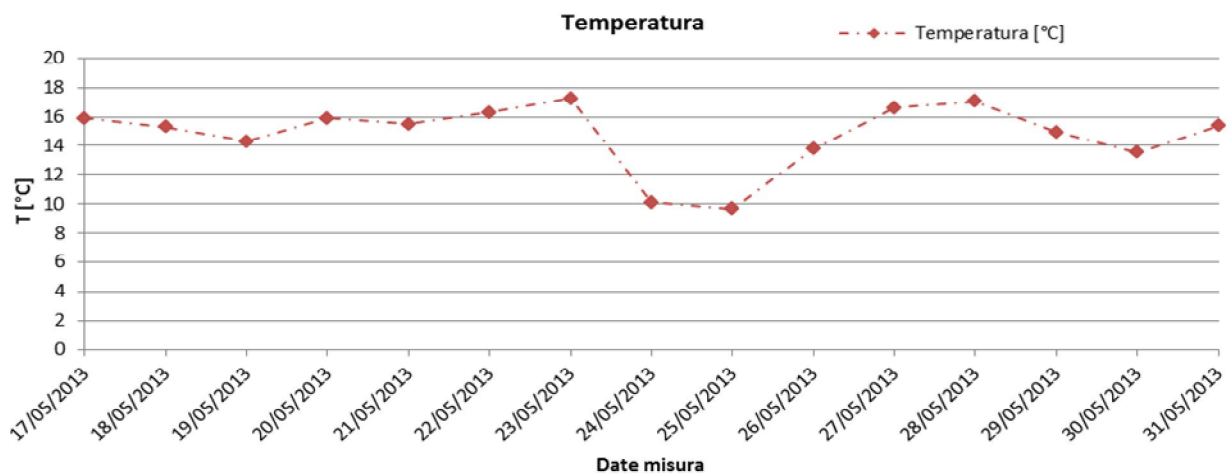
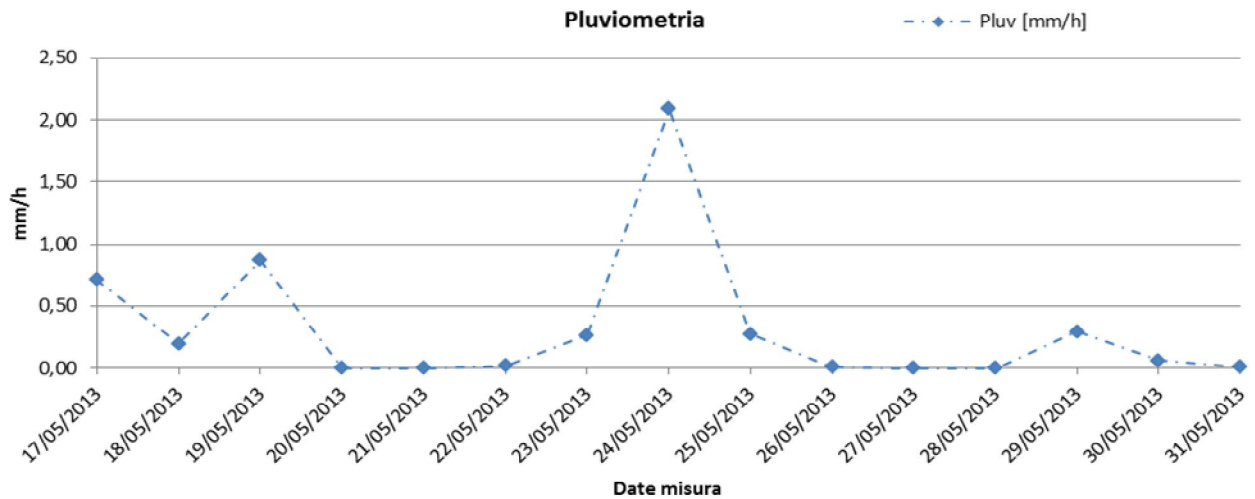



Doc. N.

Progetto  
IN51

Lotto  
11

Codifica Documento  
EE2PEMB0101005

Rev.  
A

Foglio  
21 di 42

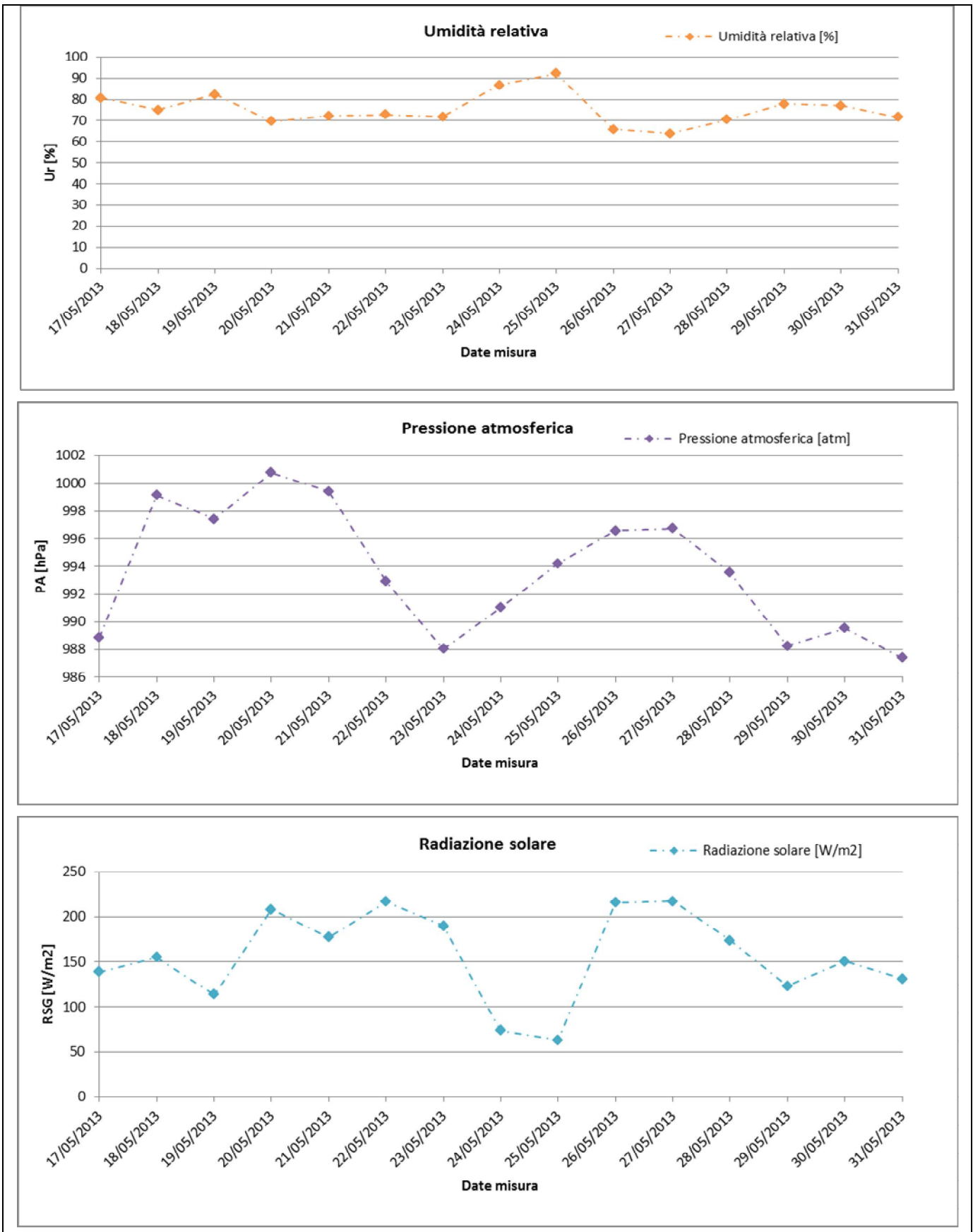

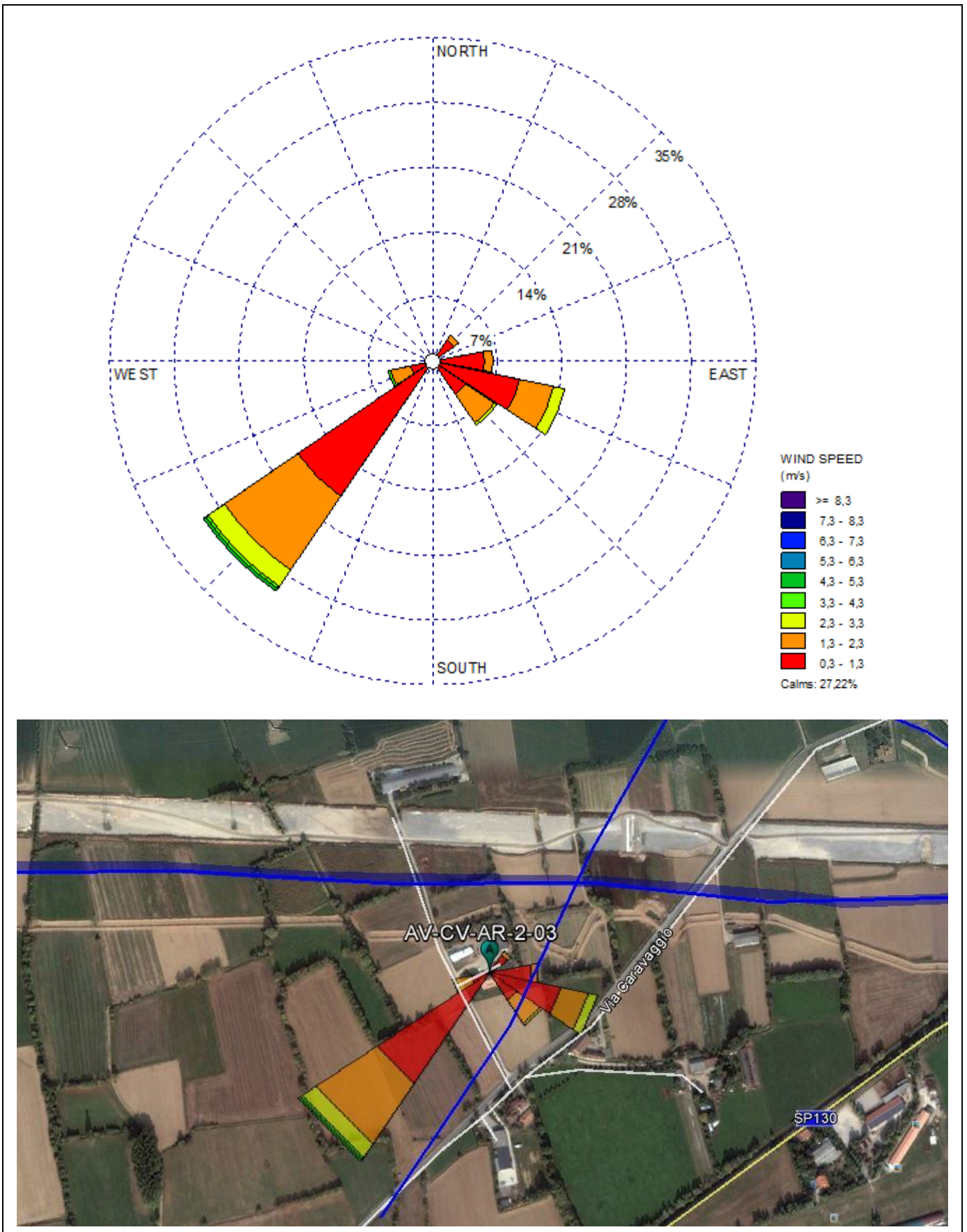

GENERAL CONTRACTOR <b>Cepav due</b> Consorzio ENI per l'Alta Velocità 	ALTA SORVEGLIANZA  GRUPPO FERROVIE DELLO STATO				
Doc. N.	Progetto IN51	Lotto 11	Codifica Documento EE2PEMB0101005	Rev. A	Foglio 23 di 42

### Risultati analisi dei dati

L'analisi dei dati restituiti dalla strumentazione e le post-elaborazioni effettuate hanno riportato i seguenti risultati:

I dati meteo sulla stazione di monitoraggio AV-CV-AR-2-03 sono stati registrati con intervalli orari nel periodo che va dal 17/05/2013 al 31/05/2013.

I dati pluviometrici indicano piogge piuttosto scarse, gli eventi con maggiori precipitazioni sono stati registrati 24/05/2013. I valori più alti indicano 2,09 mm/h di pioggia ed una media, per l'intero periodo di monitoraggio, pari a 0,32 mm/h.

Dall'analisi dei dati risulta che la temperatura atmosferica è oscillata tra 9,68°C e 17,28°C con una media, nei 15 giorni di misura, pari a 14,78°C.

Il valore medio della velocità del vento, nel periodo di rilievo, è stato di 0,68 m/s; la velocità del vento non ha mai superato i 4,3 m/s, il giorno più ventoso risulta essere il 27/05/2013.

I valori di umidità relativa oscillano tra un minimo di 63,83% del 27/05/2013 ad un massimo di 92,13% del 25/05/2013 con un valore medio, nel periodo di monitoraggio, pari a 75,38%.

La pressione atmosferica non subisce mai particolari variazioni, raggiunge valori minimi di 987 hPa in data 31/05/2013 e massimi pari a 1001 hPa in data 20/05/2013 con una media, per l'intero periodo di monitoraggio pari a 994 hPa.

La radiazione solare oscilla tra 63,08 W/m<sup>2</sup> e 92,13 W/m<sup>2</sup>.

Dalla Rosa dei venti si evince che la direzione del vento prevalente è da SW, anche se i venti di maggiore intensità hanno spirato sia da SW che da W-SW.



<b>GENERAL CONTRACTOR</b> <b>Cepav due</b> Consorzio ENI per l'Alta Velocità	<b>ALTA SORVEGLIANZA</b>  GRUPPO FERROVIE DELLO STATO				
Doc. N.	Progetto IN51	Lotto 11	Codifica Documento EE2PEMB0101005	Rev. A	Foglio 24 di 42

### 6.3 Stazione AV-AN-AR-2-04

MONITORAGGIO AMBIENTALE LINEA FERROVIARIA AV/AC TREVIGLIO BRESCIA - FASE: CO	
AR-2 (Monitoraggio delle polveri PM10)	
PRESENTAZIONE DEI RISULTATI	
<b>Ubicazione:</b>	Cascina Fappani - Antegnate
<b>Codice della stazione</b>	AV-AN-AR-2-04
<b>Tratta di riferimento</b>	Cantiere C.O.2
<b>Metodica</b>	AR-2
<b>Periodo di misura</b>	dal 03.05.2013 al 17.05.2013
<b>Numero ore registrate</b>	360 h
<b>Numero di giorni di registrazione</b>	15 gg
<b>Distanza della cava dall'edificio</b>	180 m
<b>Coordinate Stazione XY</b>	X: 9° 48' 57,51" E
	Y: 45° 29' 36,25" N
<b>Tecnico di campo</b>	N. Torre
LOCALIZZAZIONE DELLA STAZIONE DI MONITORAGGIO	
	



## DOCUMENTAZIONE FOTOGRAFICA



## FONTI DI EMISSIONE (descrizione dell'intorno dell'area)

La stazione di monitoraggio è stata collocata all'interno del cortile di Cascina Fappani, in prossimità del Cantiere Operativo 2. Il fine è quello di monitorare la qualità dell'aria nei dintorni del cantiere per tutta la durata dei lavori. Le attività svolte durante il periodo di monitoraggio all'interno del cantiere non sono impattanti.

## Concentrazioni PM10

Data Campionamento	Rapporto di Laboratorio	Risultati di laboratorio [mg]	Concentrazione [ $\mu\text{g}/\text{m}^3$ ]	Note
03/05/2013	13-AM17074	2,03	38,29	
04/05/2013	13-AM17075	3,39	<b>62,09</b>	Superamento del valore limite
05/05/2013	13-AM17076	2,41	44,13	
06/05/2013	13-AM17077	1,81	33,14	
07/05/2013	13-AM17078	2,45	44,87	
08/05/2013	13-AM17079	2,17	39,74	
09/05/2013	13-AM17080	3,61	<b>66,12</b>	Superamento del valore limite
10/05/2013	13-AM17081	1,89	34,61	
11/05/2013	13-AM17082	1,62	29,67	
12/05/2013	13-AM17083	1,61	29,49	
13/05/2013	13-AM17084	2,23	40,83	
14/05/2013	13-AM17085	1,43	26,19	
15/05/2013	13-AM17086	2,00	36,63	
16/05/2013	13-AM17087	1,14	20,88	
17/05/2013	13-AM17088	0,95	17,64	
		Minimo		17,64
		Massimo		66,12
		Media		37,62





## Rappresentazione grafica delle Concentrazioni di PM10

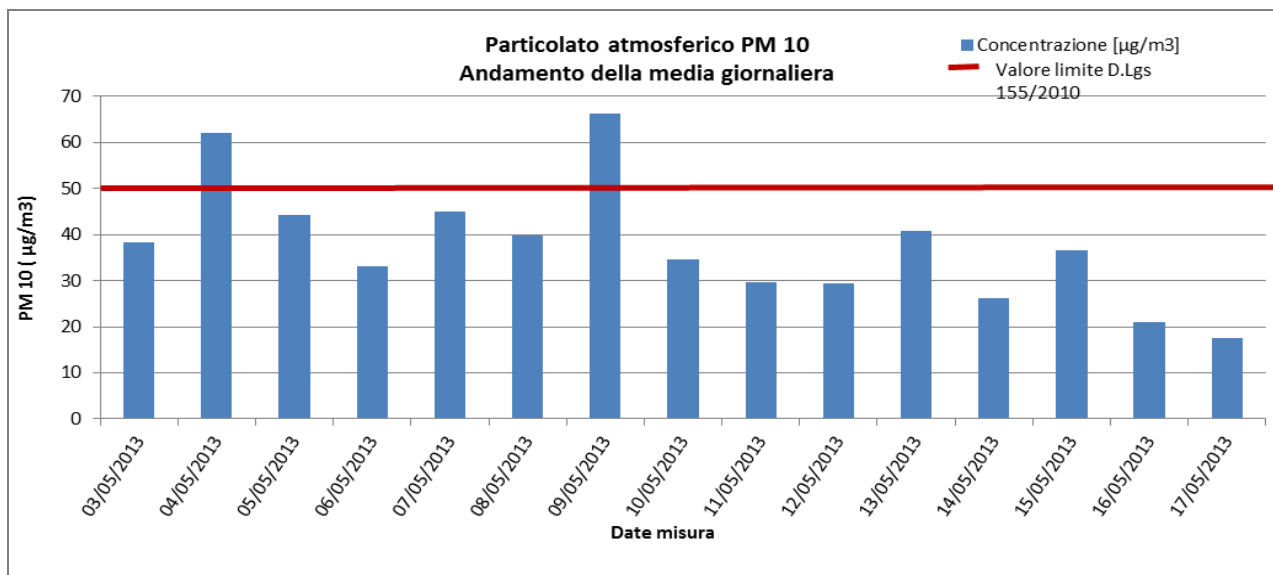

## Risultati analisi

Sul punto AV-AN-AR-2-04 il monitoraggio delle polveri PM10 ha evidenziato, nei 15 giorni di monitoraggio, una concentrazione media pari a **37,62 µg/m<sup>3</sup>** ed un valore massimo di concentrazione pari a **66,12 µg/m<sup>3</sup>** in data 9 maggio 2013. Il valore limite pari a 50 µg/m<sup>3</sup> (All. XI del D.Lgs 155/2010) è stato mai superato per due giorni: il 4 e il 9 maggio 2013. Sono da annoverare tra le possibili cause, data la natura del vicino cantiere CO2 e l'assenza di lavorazioni impattanti, il flusso di traffico veicolare della vicina SS11 e le polveri derivanti dalle lavorazioni delle vicine aziende agricole.

## Parametri meteo

Data Campionamento	Direzione del vento [°N]	Velocità del vento [m/s]	Precipitazioni [mm/h]	Pressione [hPa]	Temperatura [°C]	Umidità relativa [%]	RG [W/m2]
03/05/2013	211,28	0,38	0,06	998	18,25	75,00	147,88
04/05/2013	226,11	0,23	0,00	1001	18,83	69,58	236,42
05/05/2013	254,42	0,48	0,23	1004	16,23	82,79	72,25
06/05/2013	264,07	0,15	0,06	1002	16,35	89,54	102,92
07/05/2013	188,93	0,52	0,02	1000	16,89	84,17	160,92
08/05/2013	116,36	0,23	0,00	1001	18,59	77,79	219,04
09/05/2013	185,92	0,21	0,00	1001	20,71	69,08	215,96
10/05/2013	74,14	0,67	2,08	998	16,97	90,50	34,21
11/05/2013	156,71	0,32	0,19	997	17,48	84,08	189,25
12/05/2013	109,54	0,27	0,00	998	17,73	73,71	215,29
13/05/2013	136,1	0,50	0,00	1002	16,75	67,96	227,63
14/05/2013	96,69	0,18	0,00	999	18,85	59,71	222,92
15/05/2013	62,91	0,91	0,21	993	17,59	67,33	138,38
16/05/2013	64,87	0,50	0,70	986	14,66	91,25	45,04
17/05/2013	117,28	0,69	0,71	989	15,92	80,75	138,79



Rappresentazione grafica dei dati meteorologici

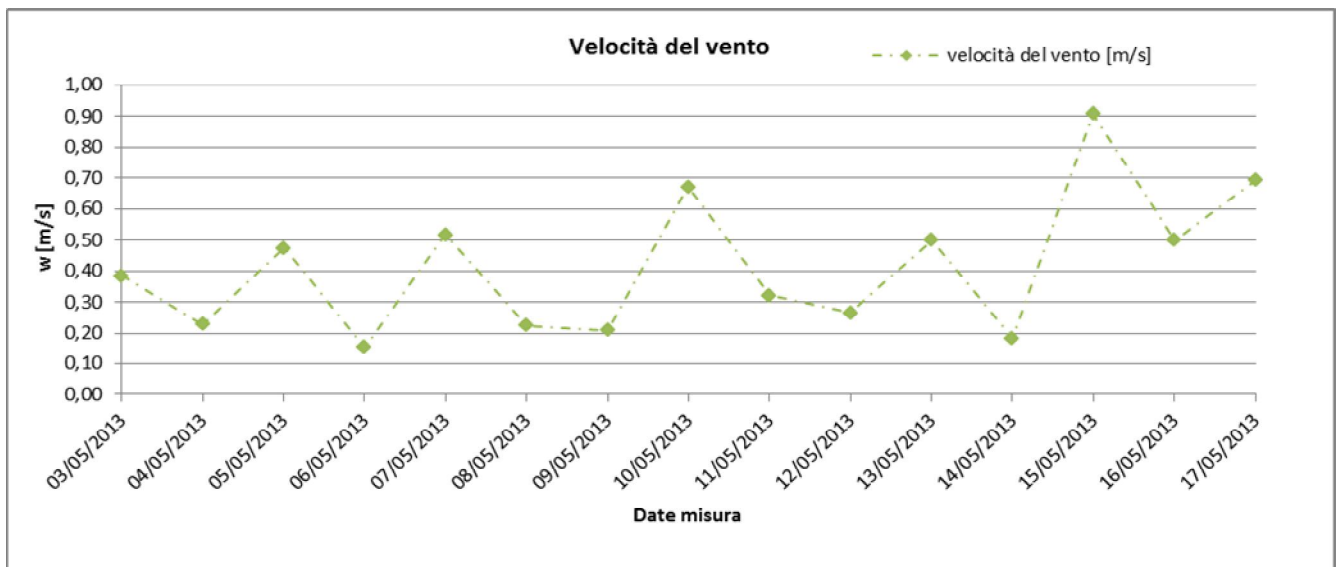
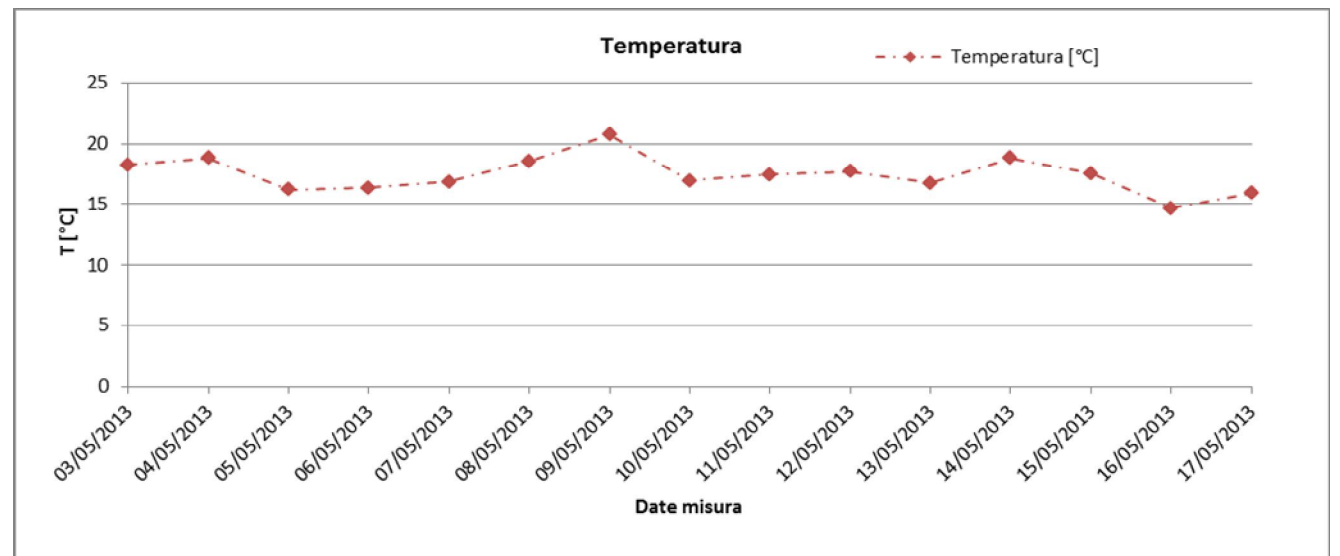
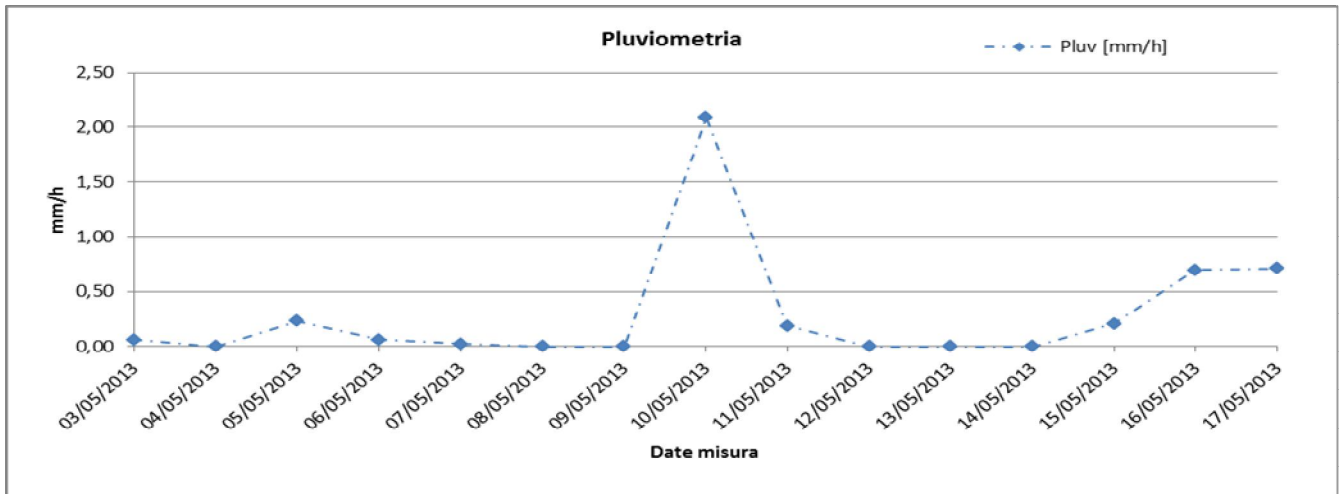

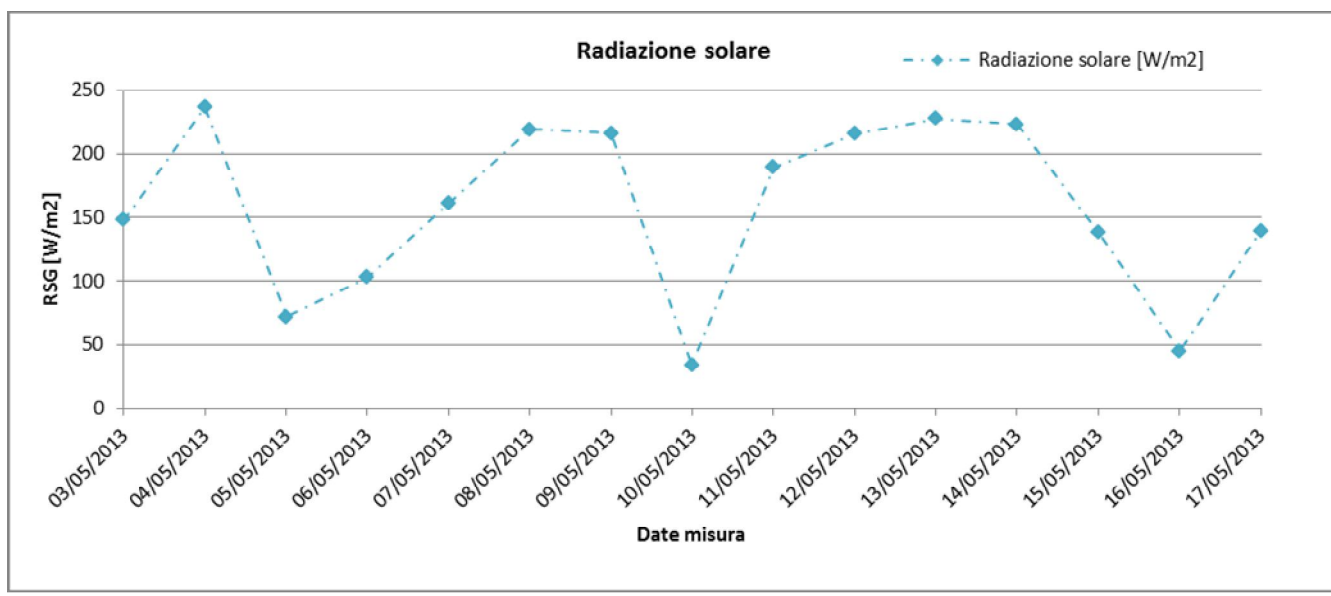
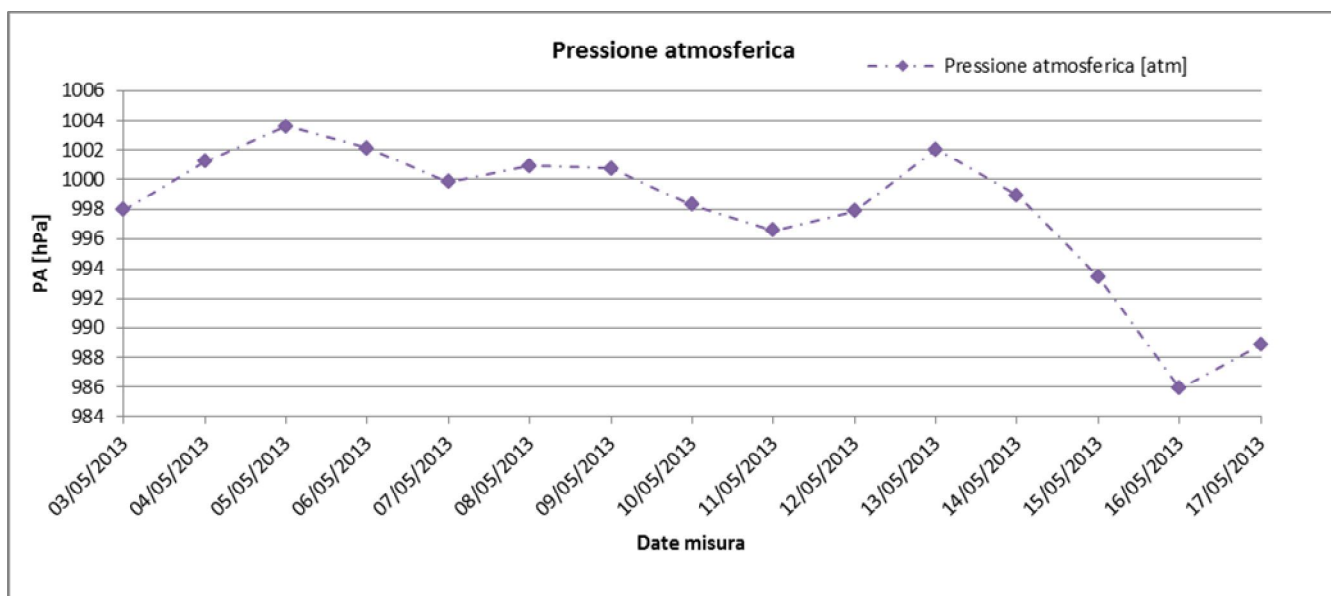
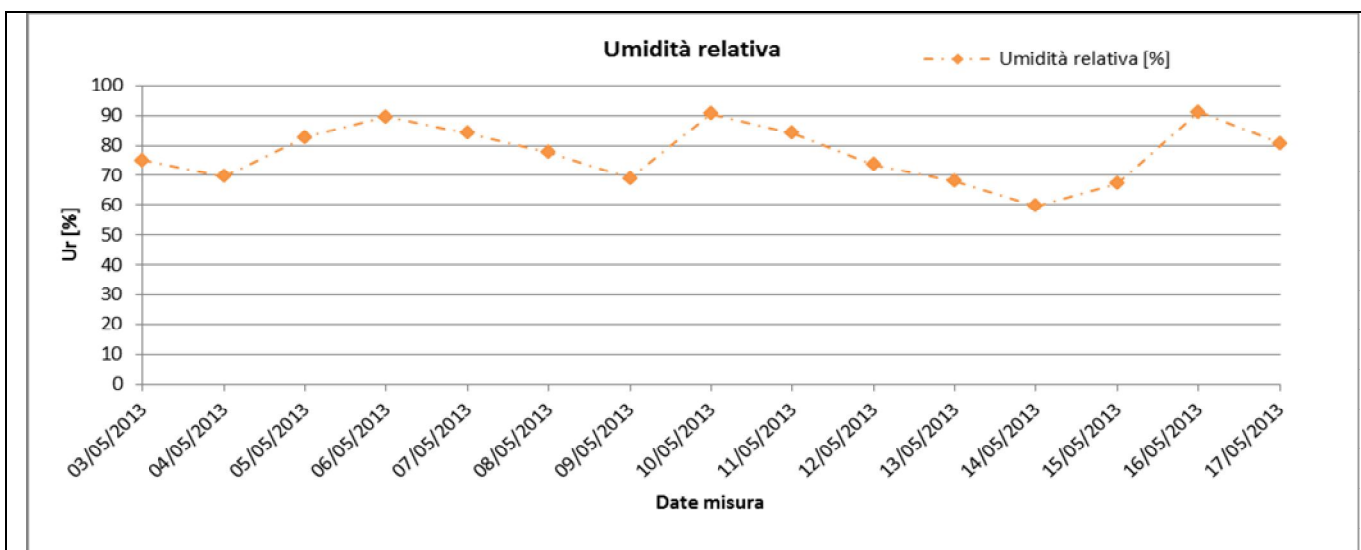

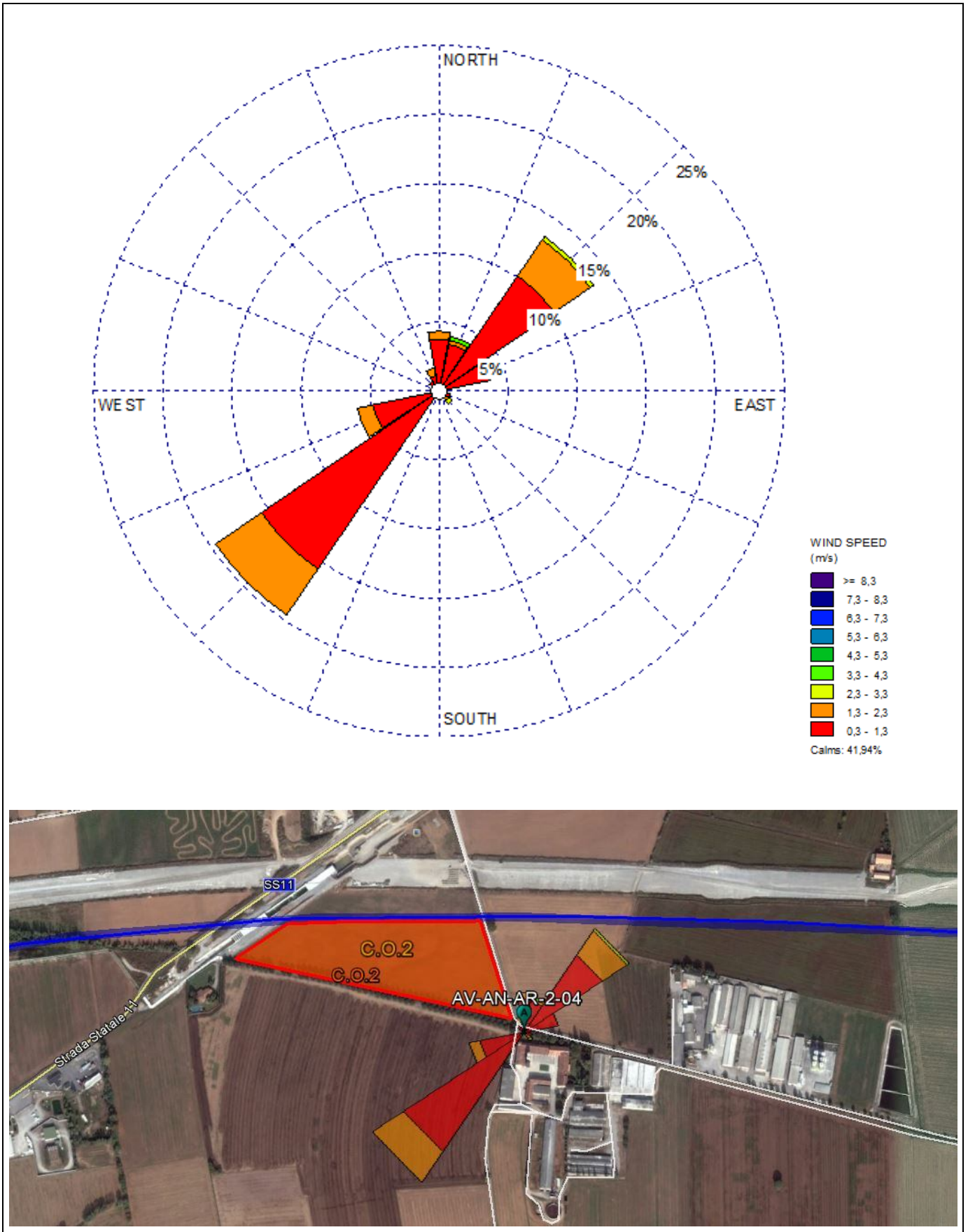

GENERAL CONTRACTOR <b>Cepav due</b> Consorzio ENI per l'Alta Velocità 	ALTA SORVEGLIANZA  GRUPPO FERROVIE DELLO STATO				
Doc. N.	Progetto IN51	Lotto 11	Codifica Documento EE2PEMB0101005	Rev. A	Foglio 30 di 42

#### Risultati analisi dei dati

L'analisi dei dati restituiti dalla strumentazione e le post-elaborazioni effettuate hanno riportato i seguenti risultati:

I dati meteo sulla stazione di monitoraggio AV-AN-AR-2-04 sono stati registrati con intervalli orari nel periodo che va dal 03/05/2013 al 17/05/2013.

I dati pluviometrici indicano piogge piuttosto scarse, gli eventi con maggiori precipitazioni sono stati registrati il 10/05/2013. I valori più alti indicano 2,08 mm/h di pioggia ed una media, per l'intero periodo di monitoraggio, pari a 0,28 mm/h.

Dall'analisi dei dati risulta che la temperatura atmosferica è oscillata tra 14,66°C e 20,71°C con una media, nei 15 giorni di misura, pari a 17,45°C.

Il valore medio della velocità del vento, nel periodo di rilievo, è stato di 0,42 m/s; la velocità del vento non ha mai superato i 4,3 m/s, il giorno più ventoso risulta essere il 15/05/2013.

I valori di umidità relativa oscillano tra un minimo di 59,71% del 14/05/2013 ad un massimo di 91,25% del 16/05/2013 con un valore medio, nel periodo di monitoraggio, pari a 77,55%.

La pressione atmosferica non subisce mai particolari variazioni, raggiunge valori minimi di 986 hPa in data 16/05/2013 e massimi pari a 1004 hPa in data 05/05/2013 con una media, per l'intero periodo di monitoraggio pari a 998 hPa.

La radiazione solare oscilla tra 34,12 e 236,34 W/m<sup>2</sup>.

Dalla rosa dei venti si evince che la direzione del vento prevalente è da SW anche se venti di maggiore intensità hanno spirato da N-NE.



<b>GENERAL CONTRACTOR</b> <b>Cepav due</b> Consorzio ENI per l'Alta Velocità 	<b>ALTA SORVEGLIANZA</b>  GRUPPO FERROVIE DELLO STATO				
Doc. N.	Progetto IN51	Lotto 11	Codifica Documento EE2PEMB0101005	Rev. A	Foglio 31 di 42

## 6.4 Stazione AV-CI-AR-2-12

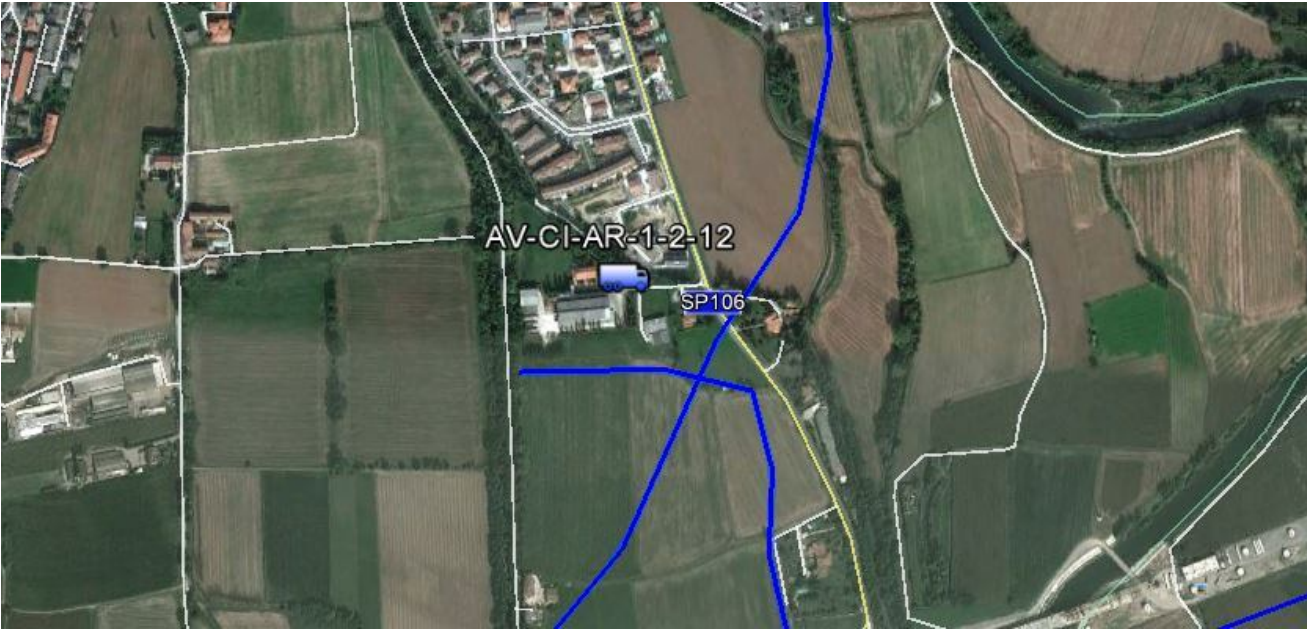
MONITORAGGIO AMBIENTALE LINEA FERROVIARIA AV/AC TREVIGLIO BRESCIA - FASE: CO	
AR-2 (Monitoraggio delle polveri PM10)	
PRESENTAZIONE DEI RISULTATI	
<b>Ubicazione:</b>	Calcio
<b>Codice della stazione</b>	AV-CI-AR-2-12
<b>Tratta di riferimento</b>	Viabilità Calcio
<b>Metodica</b>	AR-2
<b>Periodo di misura</b>	dal 18.06.2013 al 02.07.2013
<b>Numero ore registrate</b>	360 h
<b>Numero di giorni di registrazione</b>	15 gg
<b>Distanza della cava dall'edificio</b>	18 m
<b>Coordinate Stazione XY</b>	X: 9° 51' 22,32" E
	Y: 45° 30' 6,70" N
<b>Tecnico di campo</b>	N. Torre – F. Scilipoti
LOCALIZZAZIONE DELLA STAZIONE DI MONITORAGGIO	
	



## DOCUMENTAZIONE FOTOGRAFICA



## FONTI DI EMISSIONE (descrizione dell'intorno dell'area)

La stazione di monitoraggio è stata collocata in prossimità di Cascina Belvedere sulla SP106 di Calcio. Il monitoraggio in questo punto ha il fine di valutare i valori delle PM10 durante le lavorazioni per la realizzazione della Viabilità di Calcio. Le principali fonti di emissione sono dovute alle attività di tipo prettamente agricolo svolte all'interno della cascina, alle attività nei campi circostanti, al traffico veicolare della vicina SP106 e ai lavori di scotico dell'area di cantiere.

## Concentrazioni PM10

Data Campionamento	Rapporto di Laboratorio	Risultati di laboratorio [mg]	Concentrazione [ $\mu\text{g}/\text{m}^3$ ]	Note
18/06/2013	13-AM27391	1,16	21,49	
19/06/2013	13-AM27392	1,53	28,02	
20/06/2013	13-AM27393	1,42	26,00	
21/06/2013	13-AM27394	1,05	19,22	
22/06/2013	13-AM27395	1,49	27,28	
23/06/2013	13-AM27396	1,17	21,42	
24/06/2013	13-AM27397	0,77	14,10	
25/06/2013	13-AM27398	0,93	17,03	
26/06/2013	13-AM27399	0,90	16,48	
27/06/2013	13-AM27400	1,00	18,31	
28/06/2013	13-AM27401	1,20	21,97	
29/06/2013	13-AM27402	1,73	31,67	
30/06/2013	13-AM27403	1,17	21,42	
01/07/2013	13-AM27404	1,55	28,38	
02/07/2013	13-AM27405	1,08	19,78	
Minimo				14,10
Massimo				31,67
Media				22,17





## Rappresentazione grafica delle Concentrazioni di PM10

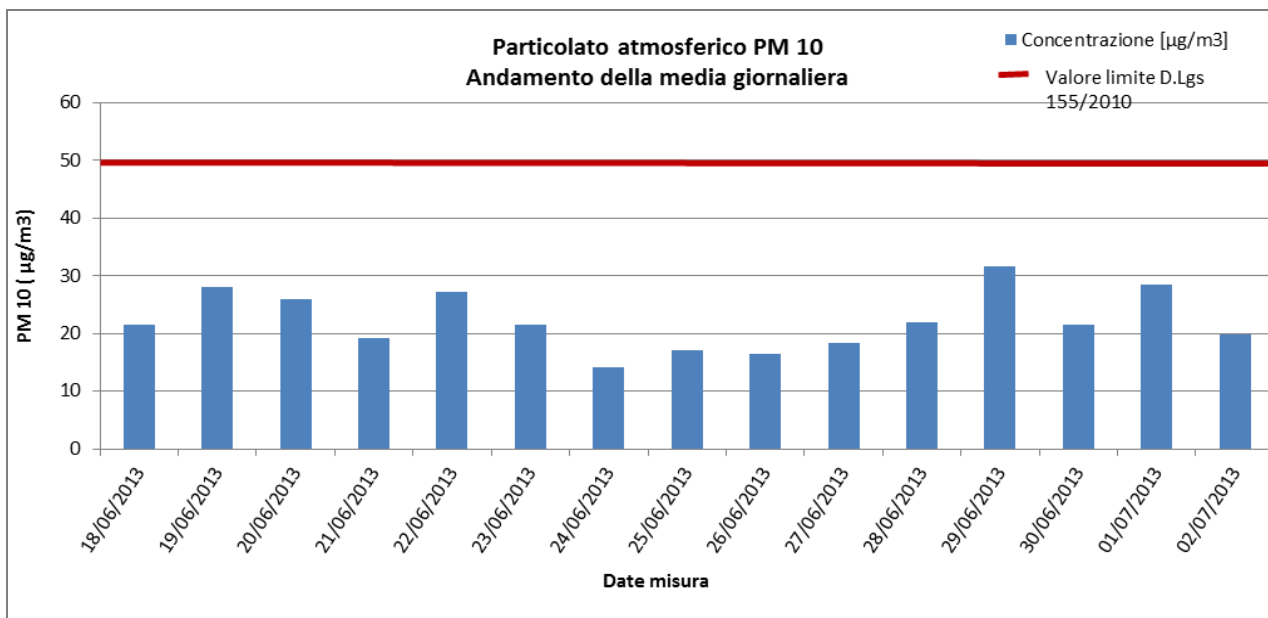

## Risultati analisi

Sul punto AV-CV-AR-2-12 il monitoraggio delle polveri PM10 ha evidenziato, nei 15 giorni di monitoraggio, una concentrazione media pari a **22,17 µg/m<sup>3</sup>** ed un valore massimo di concentrazione pari a **31,67 µg/m<sup>3</sup>** in data 29 giugno 2013. Il valore limite pari a 50 µg/m<sup>3</sup> (All. XI del D.Lgs 155/2010) non è stato mai superato.

## Parametri meteo

Data Campionamento	Direzione del vento [°N]	Velocità del vento [m/s]	Precipitazioni [mm/h]	Pressione [hPa]	Temperatura [°C]	Umidità relativa [%]	RG [W/m <sup>2</sup> ]
18/06/2013	144,83	0,26	0,01	1001	29,02	52,00	209,92
19/06/2013	112,61	0,38	0,08	1000	29,11	59,96	278,58
20/06/2013	188,09	0,51	0,00	999	27,36	62,67	219,63
21/06/2013	201,64	0,50	0,00	1000	25,03	54,58	286,17
22/06/2013	232,61	0,61	0,00	1000	24,47	56,79	289,00
23/06/2013	222,36	0,73	0,02	998	24,31	61,00	266,42
24/06/2013	181,33	0,68	0,07	998	19,75	68,67	192,08
25/06/2013	138,59	0,75	0,00	1001	21,74	49,33	304,88
26/06/2013	111,69	0,73	0,00	1006	21,09	49,25	282,63
27/06/2013	106	1,09	0,69	1006	17,71	66,25	156,71
28/06/2013	164,48	0,28	0,05	1005	17,00	74,04	236,25
29/06/2013	177,65	0,21	0,00	1004	18,40	69,42	184,04
30/06/2013	156,41	0,35	0,00	1003	21,60	61,54	300,58
01/07/2013	127,18	0,38	0,00	1003	23,70	56,00	264,42
02/07/2013	154,09	0,25	0,00	1002	24,66	56,50	285,83



Rappresentazione grafica dei dati meteorologici

Pluviometria

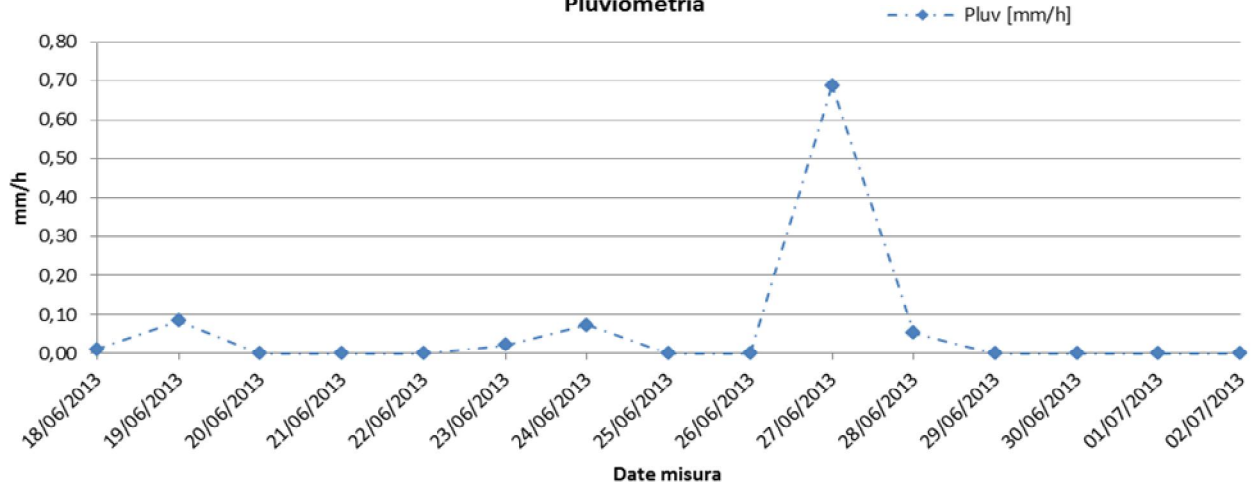

Temperatura

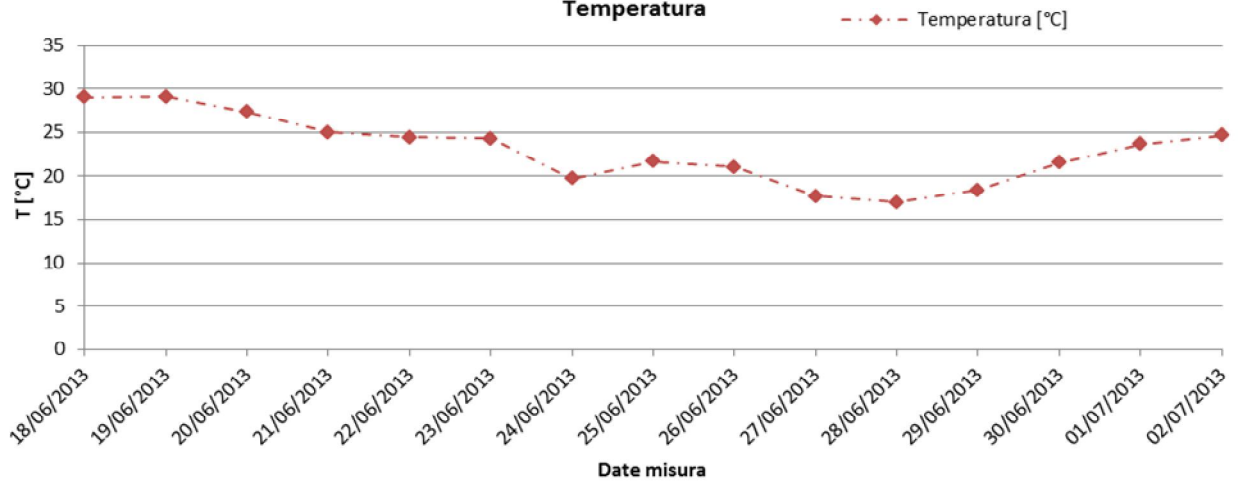

Velocità del vento

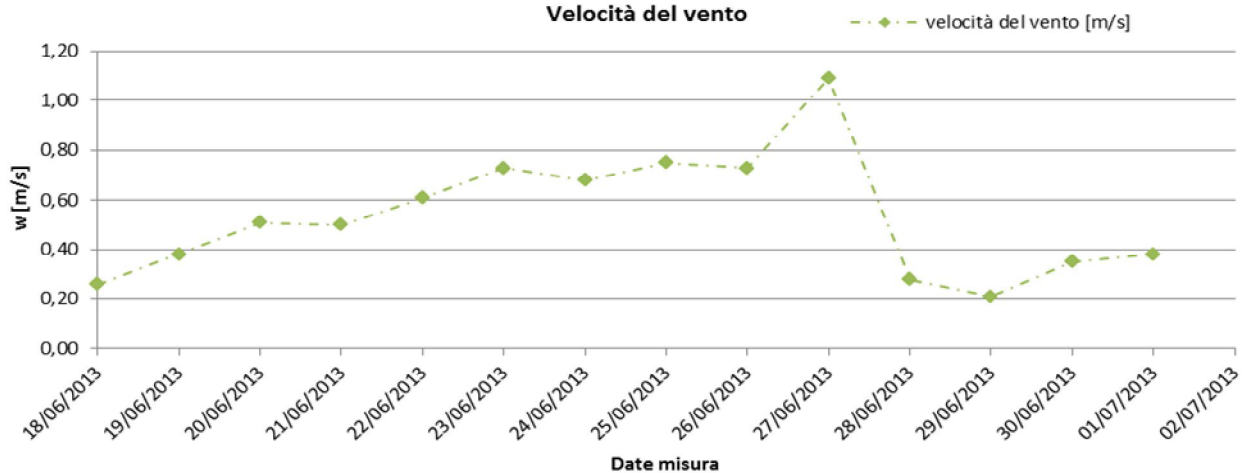

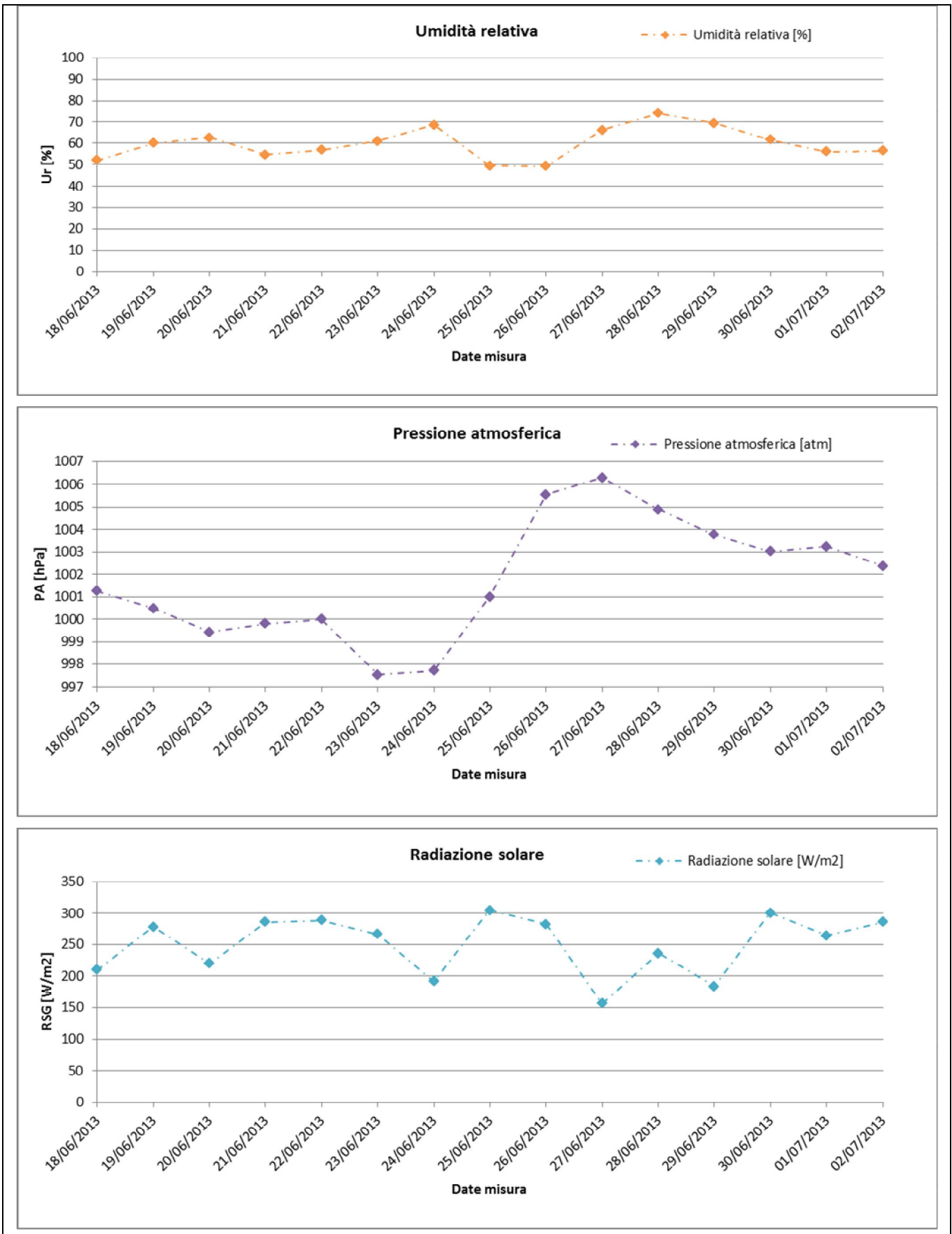

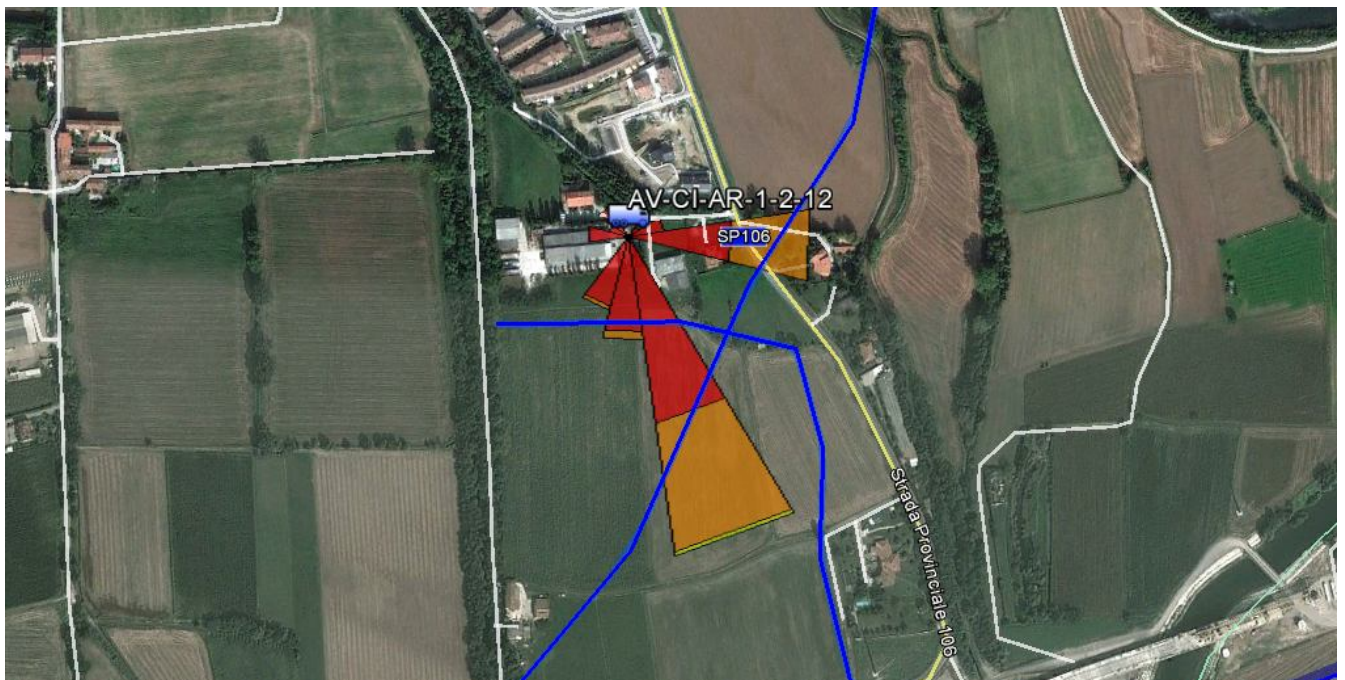
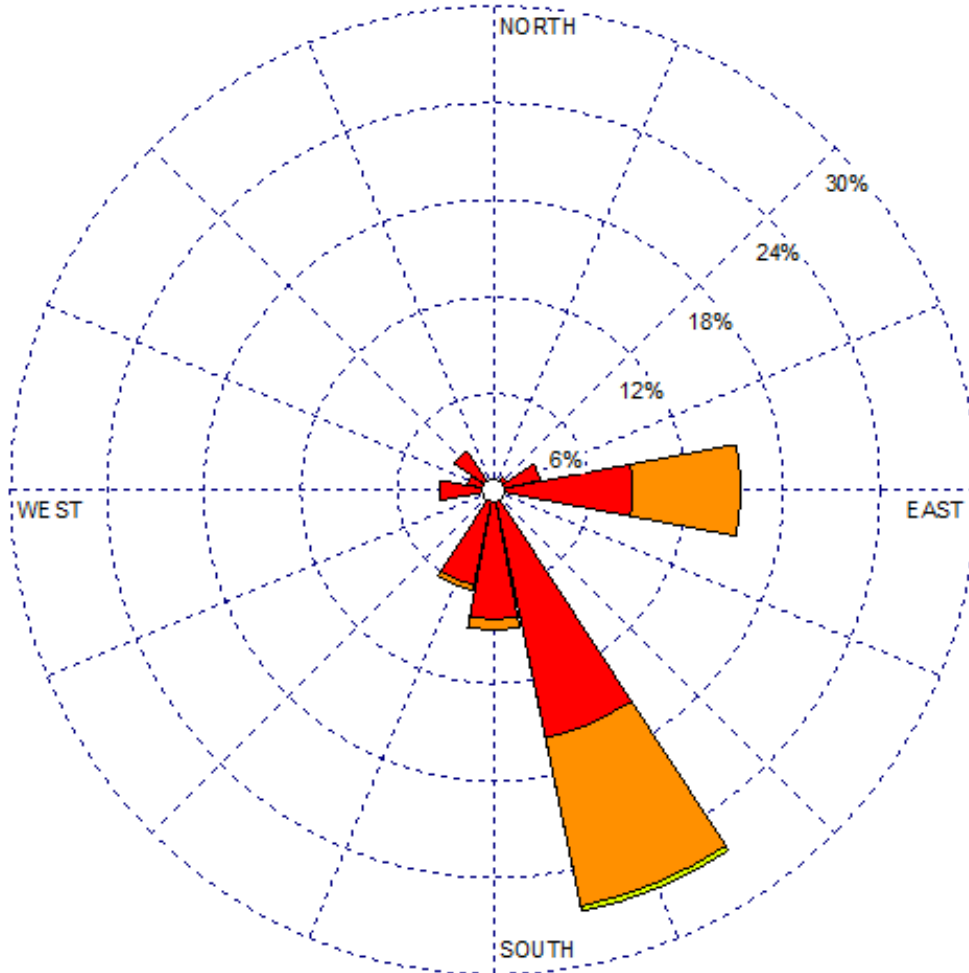

GENERAL CONTRACTOR <b>Cepav due</b> Consorzio ENI per l'Alta Velocità 	ALTA SORVEGLIANZA  GRUPPO FERROVIE DELLO STATO				
Doc. N.	Progetto IN51	Lotto 11	Codifica Documento EE2PEMB0101005	Rev. A	Foglio 37 di 42

#### Risultati analisi dei dati

L'analisi dei dati restituiti dalla strumentazione e le post-elaborazioni effettuate hanno riportato i seguenti risultati:

I dati meteo sulla stazione di monitoraggio AV-CI-AR-2-12 sono stati registrati con intervalli orari nel periodo che va dal 18/06/2013 al 02/07/2013.

I dati pluviometrici indicano piogge piuttosto scarse, gli eventi con maggiori precipitazioni sono stati registrati 27/06/2013. I valori più alti indicano 0,69 mm/h di pioggia ed una media, per l'intero periodo di monitoraggio, pari a 0,06 mm/h.

Dall'analisi dei dati risulta che la temperatura atmosferica è oscillata tra 17°C e 29,11°C con una media, nei 15 giorni di misura, pari a 23 °C.

Il valore medio della velocità del vento, nel periodo di rilievo, è stato di 0,51 m/s; la velocità del vento non ha mai superato i 3,3 m/s, il giorno più ventoso risulta essere il 27/06/2013.

I valori di umidità relativa oscillano tra un minimo di 49,25% del 26/06/2013 ad un massimo di 74,04% del 28/06/2013 con un valore medio, nel periodo di monitoraggio, pari a 59,87%.

La pressione atmosferica non subisce mai particolari variazioni, raggiunge valori minimi di 998 hPa in data 23 e 24/06/2013 e massimi pari a 1006 hPa in data 26 e 27/05/2013 con una media, per l'intero periodo di monitoraggio pari a 1002 hPa.

La radiazione solare oscilla tra 156,71 W/m<sup>2</sup> e 304,88 W/m<sup>2</sup>.

Dalla rosa dei venti si evince che la direzione del vento prevalente è da S-SE.

GENERAL CONTRACTOR <b>Cepav due</b> Consorzio ENI per l'Alta Velocità 		ALTA SORVEGLIANZA  GRUPPO FERROVIE DELLO STATO			
Doc. N.	Progetto IN51	Lotto 11	Codifica Documento EE2PEMB0101005	Rev. A	Foglio 38 di 42

## 7. Analisi dei dati di monitoraggio

Durante la fase CO è opportuno individuare eventuali situazioni anomale, attraverso la definizione di soglie di attenzione/intervento, al fine di mettere in atto tempestivamente opportune azioni mitigative o risolutive.

La soglia di attenzione/intervento è definita da una curva limite, la cui relazione è la seguente:

$$y=1,31x+17,7.$$

Tale relazione viene quindi utilizzata per definire una curva al di sopra della quale il contributo delle attività di cantiere peggiorano la qualità dell'aria in quanto le concentrazioni rilevate nel punto di monitoraggio non eccedono in modo significativo i valori massimi registrati dalle stazioni di riferimento definite dall'ARPA. Di seguito è riportata una tabella contenente i punti utilizzati per l'analisi.

Codice	Asse ascisse (X)	Asse ordinate (Y)
AV-CD-AR-2-01	35,2	58,14
AV-CV-AR-2-03	14,07	25,68
AV-AN-AR2-04	19,67	37,62
AV-CI-AR-1-1-12	25,71	22,17

**Tabella 7-1 Punti utilizzati per la valutazione dei dati di monitoraggio**

Dove:

- x è la media areale, cioè il valore medio ottenuto dalle stazioni di riferimento individuate;
- y è la media del valore ottenuto dal campionatore posizionato nel punto di monitoraggio individuato nel PMA.

Come evidente dalla figura che segue, in tutti i casi non è mai stato superato il valore di soglia definito dalla curva limite per cui il contributo delle attività di cantiere al peggioramento della qualità dell'aria si può ritenere accettabile in quanto le concentrazioni rilevate nei punti di monitoraggio non eccedono in modo significativo i valori massimi registrati dalle stazioni di riferimento.





Rappresentazione grafica della valutazione dei dati di monitoraggio

**TAV - Treviglio - Brescia**  
**Valori max vs. media areale - Anno riferimento 2012**

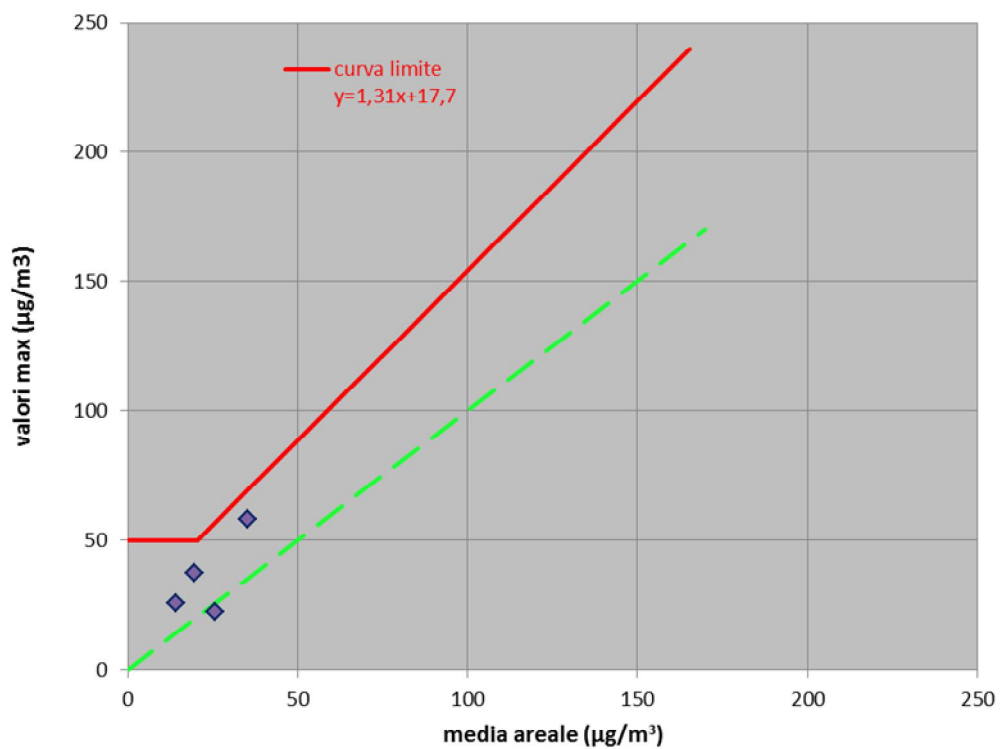

<b>GENERAL CONTRACTOR</b> <b>Cepav due</b> Consorzio ENI per l'Alta Velocità 		<b>ALTA SORVEGLIANZA</b>  GRUPPO FERROVIE DELLO STATO			
Doc. N.	Progetto IN51	Lotto 11	Codifica Documento EE2PEMB0101005	Rev. A	Foglio 40 di 42

## Conclusione e commenti

Nel presente report sono stati inseriti i dati relativi al monitoraggio ambientale CO per la componente Atmosfera per il la WBS MB01 (provincia di Bergamo). Le stazioni oggetto di monitoraggio sono state AV-CD-AR-2-01, AV-CV-AR-2-03, AV-AN-AR-2-04 e AV-CI-AR-2-12. La normativa di riferimento per la determinazione della Qualità dell'Aria è il D.Lgs. 155/2012 in cui, l'Allegato VI, fissa il metodo di riferimento per il campionamento e la misurazione delle PM10.

Nell'allegato XI al decreto, vengono riportati i valori limite per le polveri PM10.

Inquinante	Tipo di Limite	Limite
PM10	Limite giornaliero	50 µg/m <sup>3</sup> da non superarsi per più di 35 volte all'anno
	Limite annuale	40 µg/m <sup>3</sup> media annua

Dall'analisi dei dati raccolti è possibile constatare che per ogni stazione di monitoraggio, sui 15 giorni di campionamento previsti, il valore limite determinato dal D.Lgs. 155/2010 pari a 50 µg/m<sup>3</sup> è stato superato per ben 9 volte sulla stazione AV-CD-AR-2-01 e 2 volte sulla stazione AV-AN-AR-2-04, mentre per le stazioni AV-CV-AR-2-03 e AV-CI-AR-2-12 il limite normativo non è stato mai superato. Le cause che hanno determinato i superamenti sono legate alle attività presenti intorno alle stazioni di monitoraggio quali cantieri, attività di movimentazione terra nonché al passaggio dei mezzi utilizzati per le attività agricole tipiche di queste zone. Inoltre la direzione dei venti prevalente fa pensare che le polveri non arrivino dai cantieri interessati e, avendo a disposizione i dati AO solo per la stazione di monitoraggio AV-CI-AR-2-12, è possibile affermare che, relativamente alle polveri PM10, nella fase AO sono stati registrati superamenti del valore limite, mentre durante la fase CO i superamenti sono assenti per cui non è possibile affermare che le polveri provengano esclusivamente dal cantiere in oggetto, ma soprattutto da altre fonti di inquinamento (attività agricole, transito mezzi utilizzati per tali attività etc.)

GENERAL CONTRACTOR <b>Cepav due</b> Consortio ENI per l'Alta Velocità 		ALTA SORVEGLIANZA  GRUPPO FERROVIE DELLO STATO			
Doc. N.	Progetto IN51	Lotto 11	Codifica Documento EE2PEMB0101005	Rev. A	Foglio 41 di 42

# ALLEGATO 1 - CERTIFICATI DI ANALISI DI LABORATORIO



LAB N° 0069

pH s.r.l. Società Unipersonale

Sede legale e Laboratorio Alimenti: via Sangallo, 29 - 50028 Tavarnelle V.P. (FI)

tel. +39 055 80961 fax. +39 055 8071099

Uffici e Laboratorio Ambiente: via Bramante, 10/12 - 50028 Tavarnelle V.P. (FI)

tel. +39 055 80677 fax. +39 055 8067850

e-mail: [info@pHsrl.it](mailto:info@pHsrl.it) PEC: [pHsrl@pec.pHsrl.it](mailto:pHsrl@pec.pHsrl.it)web: [www.pHsrl.it](http://www.pHsrl.it)

## RAPPORTO DI PROVA

N° 13A17119

**Numero di identificazione** 13A17119  
**Descrizione del campione** AV-CD-AR-2-01 - Filtro 8358 - Data misurazione 18/04/2013

**Campionamento effettuato da:** Cliente (§)

**Ritiro effettuato da:** Corriere

**Richiedente:** LANDE SRL  
 VIA GUGLIELMO SANFELICE, 8  
 NAPOLI 80134 NA

**Data arrivo campione:** 27/05/2013

(§)Il laboratorio declina ogni responsabilità per le modalità di campionamento.

## ESITO D'ESAME

Determinazione	Risultato	u.m.	Metodo	Note	
				Inizio	Fine
Particolato in sospensione (PM10)	79.17	µg/m3	* UNI EN 12341:2001 App.C	28/05	09/10
Particolato in sospensione (PM10)	4.28	mg	UNI EN 12341:2001 App.C	28/05	11/06

I risultati riportati sono riferiti al solo campione sottoposto a prova. (\*=metodo non accreditato)

Le condizioni di arrivo del campione sono registrate nel sistema gestionale del laboratorio.

I campioni alimentari ed i campioni non deteriorabili sottoposti ad analisi sono conservati per 30 giorni dalla data di arrivo del campione.

Campioni di acque, compost e di altre matrici deteriorabili sono conservati fino all'emissione del Rapporto di Prova.

Li, 09/10/2013

Il Responsabile di Laboratorio  
Dott. Andrea Bargiacchi

pH srl è iscritta al numero 013 dell'elenco regionale dei laboratori che effettuano analisi nell'ambito delle procedure di autocontrollo delle industrie alimentari (L.R. Toscana n°9 09/03/2006).

Il presente rapporto di prova non può essere riprodotto in forma parziale salvo l'approvazione scritta del Laboratorio.

Il file originale del Rapporto di prova è firmato con sistema digitale da Andrea Bargiacchi.

Mod RDP\_SENZA\_LIMITI rev.15 del 09/09/2013

Pagina 1 di 1



LAB N° 0069

pH s.r.l. Società Unipersonale

Sede legale e Laboratorio Alimenti: via Sangallo, 29 - 50028 Tavarnelle V.P. (FI)

tel. +39 055 80961 fax. +39 055 8071099

Uffici e Laboratorio Ambiente: via Bramante, 10/12 - 50028 Tavarnelle V.P. (FI)

tel. +39 055 80677 fax. +39 055 8067850

e-mail: [info@pHsrl.it](mailto:info@pHsrl.it) PEC: [pHsrl@pec.pHsrl.it](mailto:pHsrl@pec.pHsrl.it)web: [www.pHsrl.it](http://www.pHsrl.it)

## RAPPORTO DI PROVA

N° 13A17120

**Numero di identificazione** 13A17120  
**Descrizione del campione** AV-CD-AR-2-01 - Filtro 8359 - Data misurazione 19/04/2013

**Campionamento effettuato da:** Cliente (§)

**Ritiro effettuato da:** Corriere

**Richiedente:** LANDE SRL  
VIA GUGLIELMO SANFELICE, 8  
NAPOLI 80134 NA

**Data arrivo campione:** 27/05/2013

(§)Il laboratorio declina ogni responsabilità per le modalità di campionamento.

## ESITO D'ESAME

Determinazione	Risultato	u.m.	Metodo	Note	
				Inizio	Fine
Particolato in sospensione (PM10)	99.56	µg/m3	* UNI EN 12341:2001 App.C	28/05	09/10
Particolato in sospensione (PM10)	5.57	mg	UNI EN 12341:2001 App.C	28/05	11/06

I risultati riportati sono riferiti al solo campione sottoposto a prova. (\*=metodo non accreditato)

Le condizioni di arrivo del campione sono registrate nel sistema gestionale del laboratorio.

I campioni alimentari ed i campioni non deteriorabili sottoposti ad analisi sono conservati per 30 giorni dalla data di arrivo del campione.

Campioni di acque, compost e di altre matrici deteriorabili sono conservati fino all'emissione del Rapporto di Prova.

Li, 09/10/2013

Il Responsabile di Laboratorio  
Dott. Andrea Bargiacchi

pH srl è iscritta al numero 013 dell'elenco regionale dei laboratori che effettuano analisi nell'ambito delle procedure di autocontrollo delle industrie alimentari (L.R. Toscana n°9 09/03/2006).

Il presente rapporto di prova non può essere riprodotto in forma parziale salvo l'approvazione scritta del Laboratorio.

Il file originale del Rapporto di prova è firmato con sistema digitale da Andrea Bargiacchi.

Mod RDP\_SENZA\_LIMITI rev.15 del 09/09/2013

Pagina 1 di 1





LAB N° 0069

pH s.r.l. Società Unipersonale

Sede legale e Laboratorio Alimenti: via Sangallo, 29 - 50028 Tavarnelle V.P. (FI)

tel. +39 055 80961 fax. +39 055 8071099

Uffici e Laboratorio Ambiente: via Bramante, 10/12 - 50028 Tavarnelle V.P. (FI)

tel. +39 055 80677 fax. +39 055 8067850

e-mail: [info@pHsrl.it](mailto:info@pHsrl.it) PEC: [pHsrl@pec.pHsrl.it](mailto:pHsrl@pec.pHsrl.it)web: [www.pHsrl.it](http://www.pHsrl.it)

## RAPPORTO DI PROVA

N° 13A17121

**Numero di identificazione** 13A17121  
**Descrizione del campione** AV-CD-AR-2-01 - Filtro 8360 - Data misurazione 20/04/2013

**Campionamento effettuato da:** Cliente (§)

**Ritiro effettuato da:** Corriere

**Richiedente:** LANDE SRL  
 VIA GUGLIELMO SANFELICE, 8  
 NAPOLI 80134 NA

**Data arrivo campione:** 27/05/2013

(§)Il laboratorio declina ogni responsabilità per le modalità di campionamento.

## ESITO D'ESAME

Determinazione	Risultato	u.m.	Metodo	Note	
				Inizio	Fine
Particolato in sospensione (PM10)	38.26	µg/m3	* UNI EN 12341:2001 App.C	28/05	09/10
Particolato in sospensione (PM10)	2.14	mg	UNI EN 12341:2001 App.C	28/05	11/06

I risultati riportati sono riferiti al solo campione sottoposto a prova. (\*=metodo non accreditato)

Le condizioni di arrivo del campione sono registrate nel sistema gestionale del laboratorio.

I campioni alimentari ed i campioni non deteriorabili sottoposti ad analisi sono conservati per 30 giorni dalla data di arrivo del campione.

Campioni di acque, compost e di altre matrici deteriorabili sono conservati fino all'emissione del Rapporto di Prova.

Li, 09/10/2013

Il Responsabile di Laboratorio  
Dott. Andrea Bargiacchi

pH srl è iscritta al numero 013 dell'elenco regionale dei laboratori che effettuano analisi nell'ambito delle procedure di autocontrollo delle industrie alimentari (L.R. Toscana n°9 09/03/2006).

Il presente rapporto di prova non può essere riprodotto in forma parziale salvo l'approvazione scritta del Laboratorio.

Il file originale del Rapporto di prova è firmato con sistema digitale da Andrea Bargiacchi.

Mod RDP\_SENZA\_LIMITI rev.15 del 09/09/2013

Pagina 1 di 1



LAB N° 0069

pH s.r.l. Società Unipersonale

Sede legale e Laboratorio Alimenti: via Sangallo, 29 - 50028 Tavarnelle V.P. (FI)

tel. +39 055 80961 fax. +39 055 8071099

Uffici e Laboratorio Ambiente: via Bramante, 10/12 - 50028 Tavarnelle V.P. (FI)

tel. +39 055 80677 fax. +39 055 8067850

e-mail: [info@pHsrl.it](mailto:info@pHsrl.it) PEC: [pHsrl@pec.pHsrl.it](mailto:pHsrl@pec.pHsrl.it)web: [www.pHsrl.it](http://www.pHsrl.it)

## RAPPORTO DI PROVA

N° 13A17122

**Numero di identificazione** 13A17122  
**Descrizione del campione** AV-CD-AR-2-01 - Filtro 8361 - Data misurazione 21/04/2013

**Campionamento effettuato da:** Cliente (§)

**Ritiro effettuato da:** Corriere

**Richiedente:** LANDE SRL  
VIA GUGLIELMO SANFELICE, 8  
NAPOLI 80134 NA

**Data arrivo campione:** 27/05/2013

(§)Il laboratorio declina ogni responsabilità per le modalità di campionamento.

## ESITO D'ESAME

Determinazione	Risultato	u.m.	Metodo	Note	
				Inizio	Fine
Particolato in sospensione (PM10)	36.94	µg/m3	* UNI EN 12341:2001 App.C	28/05	09/10
Particolato in sospensione (PM10)	2.07	mg	UNI EN 12341:2001 App.C	28/05	11/06

I risultati riportati sono riferiti al solo campione sottoposto a prova. (\*=metodo non accreditato)

Le condizioni di arrivo del campione sono registrate nel sistema gestionale del laboratorio.

I campioni alimentari ed i campioni non deteriorabili sottoposti ad analisi sono conservati per 30 giorni dalla data di arrivo del campione.

Campioni di acque, compost e di altre matrici deteriorabili sono conservati fino all'emissione del Rapporto di Prova.

Li, 09/10/2013

Il Responsabile di Laboratorio  
Dott. Andrea Bargiacchi

pH srl è iscritta al numero 013 dell'elenco regionale dei laboratori che effettuano analisi nell'ambito delle procedure di autocontrollo delle industrie alimentari (L.R. Toscana n°9 09/03/2006).

Il presente rapporto di prova non può essere riprodotto in forma parziale salvo l'approvazione scritta del Laboratorio.

Il file originale del Rapporto di prova è firmato con sistema digitale da Andrea Bargiacchi.

Mod RDP\_SENZA\_LIMITI rev.15 del 09/09/2013

Pagina 1 di 1



LAB N° 0069

pH s.r.l. Società Unipersonale

Sede legale e Laboratorio Alimenti: via Sangallo, 29 - 50028 Tavarnelle V.P. (FI)

tel. +39 055 80961 fax. +39 055 8071099

Uffici e Laboratorio Ambiente: via Bramante, 10/12 - 50028 Tavarnelle V.P. (FI)

tel. +39 055 80677 fax. +39 055 8067850

e-mail: [info@pHsrl.it](mailto:info@pHsrl.it) PEC: [pHsrl@pec.pHsrl.it](mailto:pHsrl@pec.pHsrl.it)web: [www.pHsrl.it](http://www.pHsrl.it)

## RAPPORTO DI PROVA

N° 13A17123

**Numero di identificazione** 13A17123  
**Descrizione del campione** AV-CD-AR-2-01 - Filtro 8362 - Data misurazione 22/04/2013

**Campionamento effettuato da:** Cliente (§)

**Ritiro effettuato da:** Corriere

**Richiedente:** LANDE SRL  
VIA GUGLIELMO SANFELICE, 8  
NAPOLI 80134 NA

**Data arrivo campione:** 27/05/2013

(§)Il laboratorio declina ogni responsabilità per le modalità di campionamento.

## ESITO D'ESAME

Determinazione	Risultato	u.m.	Metodo	Note	
				Inizio	Fine
Particolato in sospensione (PM10)	37.76	µg/m3	* UNI EN 12341:2001 App.C	28/05	09/10
Particolato in sospensione (PM10)	2.12	mg	UNI EN 12341:2001 App.C	28/05	11/06

I risultati riportati sono riferiti al solo campione sottoposto a prova. (\*=metodo non accreditato)

Le condizioni di arrivo del campione sono registrate nel sistema gestionale del laboratorio.

I campioni alimentari ed i campioni non deteriorabili sottoposti ad analisi sono conservati per 30 giorni dalla data di arrivo del campione.

Campioni di acque, compost e di altre matrici deteriorabili sono conservati fino all'emissione del Rapporto di Prova.

Li, 09/10/2013

Il Responsabile di Laboratorio  
Dott. Andrea Bargiacchi

pH srl è iscritta al numero 013 dell'elenco regionale dei laboratori che effettuano analisi nell'ambito delle procedure di autocontrollo delle industrie alimentari (L.R. Toscana n°9 09/03/2006).

Il presente rapporto di prova non può essere riprodotto in forma parziale salvo l'approvazione scritta del Laboratorio.

Il file originale del Rapporto di prova è firmato con sistema digitale da Andrea Bargiacchi.

Mod RDP\_SENZA\_LIMITI rev.15 del 09/09/2013

Pagina 1 di 1



LAB N° 0069

pH s.r.l. Società Unipersonale

Sede legale e Laboratorio Alimenti: via Sangallo, 29 - 50028 Tavarnelle V.P. (FI)

tel. +39 055 80961 fax. +39 055 8071099

Uffici e Laboratorio Ambiente: via Bramante, 10/12 - 50028 Tavarnelle V.P. (FI)

tel. +39 055 80677 fax. +39 055 8067850

e-mail: [info@pHsrl.it](mailto:info@pHsrl.it) PEC: [pHsrl@pec.pHsrl.it](mailto:pHsrl@pec.pHsrl.it)web: [www.pHsrl.it](http://www.pHsrl.it)

## RAPPORTO DI PROVA

N° 13A17124

**Numero di identificazione** 13A17124  
**Descrizione del campione** AV-CD-AR-2-01 - Filtro 8363 - Data misurazione 23/04/2013

**Campionamento effettuato da:** Cliente (§)

**Ritiro effettuato da:** Corriere

**Richiedente:** LANDE SRL  
 VIA GUGLIELMO SANFELICE, 8  
 NAPOLI 80134 NA

**Data arrivo campione:** 27/05/2013

(§)Il laboratorio declina ogni responsabilità per le modalità di campionamento.

## ESITO D'ESAME

Determinazione	Risultato	u.m.	Metodo	Note	
				Inizio	Fine
Particolato in sospensione (PM10)	57.09	µg/m3	* UNI EN 12341:2001 App.C	28/05	09/10
Particolato in sospensione (PM10)	3.20	mg	UNI EN 12341:2001 App.C	28/05	11/06

I risultati riportati sono riferiti al solo campione sottoposto a prova. (\*=metodo non accreditato)

Le condizioni di arrivo del campione sono registrate nel sistema gestionale del laboratorio.

I campioni alimentari ed i campioni non deteriorabili sottoposti ad analisi sono conservati per 30 giorni dalla data di arrivo del campione.

Campioni di acque, compost e di altre matrici deteriorabili sono conservati fino all'emissione del Rapporto di Prova.

Li, 09/10/2013

Il Responsabile di Laboratorio  
Dott. Andrea Bargiacchi

pH srl è iscritta al numero 013 dell'elenco regionale dei laboratori che effettuano analisi nell'ambito delle procedure di autocontrollo delle industrie alimentari (L.R. Toscana n°9 09/03/2006).

Il presente rapporto di prova non può essere riprodotto in forma parziale salvo l'approvazione scritta del Laboratorio.

Il file originale del Rapporto di prova è firmato con sistema digitale da Andrea Bargiacchi.

Mod RDP\_SENZA\_LIMITI rev.15 del 09/09/2013

Pagina 1 di 1



LAB N° 0069

pH s.r.l. Società Unipersonale

Sede legale e Laboratorio Alimenti: via Sangallo, 29 - 50028 Tavarnelle V.P. (FI)

tel. +39 055 80961 fax. +39 055 8071099

Uffici e Laboratorio Ambiente: via Bramante, 10/12 - 50028 Tavarnelle V.P. (FI)

tel. +39 055 80677 fax. +39 055 8067850

e-mail: [info@pHsrl.it](mailto:info@pHsrl.it) PEC: [pHsrl@pec.pHsrl.it](mailto:pHsrl@pec.pHsrl.it)web: [www.pHsrl.it](http://www.pHsrl.it)

## RAPPORTO DI PROVA

N° 13A17125

**Numero di identificazione** 13A17125  
**Descrizione del campione** AV-CD-AR-2-01 - Filtro 8364 - Data misurazione 24/04/2013

**Campionamento effettuato da:** Cliente (§)

**Ritiro effettuato da:** Corriere

**Richiedente:** LANDE SRL  
 VIA GUGLIELMO SANFELICE, 8  
 NAPOLI 80134 NA

**Data arrivo campione:** 27/05/2013

(§)Il laboratorio declina ogni responsabilità per le modalità di campionamento.

## ESITO D'ESAME

Determinazione	Risultato	u.m.	Metodo	Note	
				Inizio	Fine
Particolato in sospensione (PM10)	49.59	µg/m3	* UNI EN 12341:2001 App.C	28/05	09/10
Particolato in sospensione (PM10)	2.78	mg	UNI EN 12341:2001 App.C	28/05	11/06

I risultati riportati sono riferiti al solo campione sottoposto a prova. (\*=metodo non accreditato)

Le condizioni di arrivo del campione sono registrate nel sistema gestionale del laboratorio.

I campioni alimentari ed i campioni non deteriorabili sottoposti ad analisi sono conservati per 30 giorni dalla data di arrivo del campione.

Campioni di acque, compost e di altre matrici deteriorabili sono conservati fino all'emissione del Rapporto di Prova.

Li, 09/10/2013

Il Responsabile di Laboratorio  
Dott. Andrea Bargiacchi

pH srl è iscritta al numero 013 dell'elenco regionale dei laboratori che effettuano analisi nell'ambito delle procedure di autocontrollo delle industrie alimentari (L.R. Toscana n°9 09/03/2006).

Il presente rapporto di prova non può essere riprodotto in forma parziale salvo l'approvazione scritta del Laboratorio.

Il file originale del Rapporto di prova è firmato con sistema digitale da Andrea Bargiacchi.

Mod RDP\_SENZA\_LIMITI rev.15 del 09/09/2013

Pagina 1 di 1





LAB N° 0069

pH s.r.l. Società Unipersonale  
 Sede legale e Laboratorio Alimenti: via Sangallo, 29 - 50028 Tavarnelle V.P. (FI)  
 tel. +39 055 80961 fax. +39 055 8071099  
 Uffici e Laboratorio Ambiente: via Bramante, 10/12 - 50028 Tavarnelle V.P. (FI)  
 tel. +39 055 80677 fax. +39 055 8067850  
 e-mail: [info@pHsrl.it](mailto:info@pHsrl.it) PEC: [pHsrl@pec.pHsrl.it](mailto:pHsrl@pec.pHsrl.it)  
 web: [www.pHsrl.it](http://www.pHsrl.it)

## RAPPORTO DI PROVA

N° 13A17126

**Numero di identificazione** 13A17126  
**Descrizione del campione** AV-CD-AR-2-01 - Filtro 8365 - Data misurazione 25/04/2013  
**Campionamento effettuato da:** Cliente (§)  
**Ritiro effettuato da:** Corriere  
**Richiedente:** LANDE SRL  
 VIA GUGLIELMO SANFELICE, 8  
 NAPOLI 80134 NA  
**Data arrivo campione:** 27/05/2013

(§)Il laboratorio declina ogni responsabilità per le modalità di campionamento.

## ESITO D'ESAME

Determinazione	Risultato	u.m.	Metodo	Note	
				Inizio	Fine
Particolato in sospensione (PM10)	62.63	µg/m3	* UNI EN 12341:2001 App.C	28/05	09/10
Particolato in sospensione (PM10)	3.51	mg	UNI EN 12341:2001 App.C	28/05	11/06

I risultati riportati sono riferiti al solo campione sottoposto a prova. (\*=metodo non accreditato)

Le condizioni di arrivo del campione sono registrate nel sistema gestionale del laboratorio.

I campioni alimentari ed i campioni non deteriorabili sottoposti ad analisi sono conservati per 30 giorni dalla data di arrivo del campione.

Campioni di acque, compost e di altre matrici deteriorabili sono conservati fino all'emissione del Rapporto di Prova.

Li, 09/10/2013



Il Responsabile di Laboratorio  
 Dott. Andrea Bargiacchi

pH srl è iscritta al numero 013 dell'elenco regionale dei laboratori che effettuano analisi nell'ambito delle procedure di autocontrollo delle industrie alimentari (L.R. Toscana n°9 09/03/2006).

Il presente rapporto di prova non può essere riprodotto in forma parziale salvo l'approvazione scritta del Laboratorio.

Il file originale del Rapporto di prova è firmato con sistema digitale da Andrea Bargiacchi.

Mod RDP\_SENZA\_LIMITI rev.15 del 09/09/2013

Pagina 1 di 1



A member of

**pH s.r.l.** Società Unipersonale, soggetta al controllo ed al coordinamento di TÜV SÜD AG

Sede legale e Laboratorio Alimenti: Via Sangallo, 29  
50028 Loc. Sambuca V.P. - Tavarnelle V.P. (FI)  
tel. +39 055 80961 fax +39 055 8071099

Uffici e Laboratorio Ambiente: Via Bramante, 10/12  
50028 Loc. Sambuca V.P. - Tavarnelle V.P. (FI)  
tel. +39 055 80677 fax +39 055 8067850

e-mail: [info@phsrl.it](mailto:info@phsrl.it) PEC: [phsrl@pec.phsrl.it](mailto:phsrl@pec.phsrl.it)  
web: [www.phsrl.it](http://www.phsrl.it)



LAB N° 0069

## RAPPORTO DI PROVA

N° 13A17127

**Numero di identificazione** 13A17127  
**Descrizione del campione** AV-CD-AR-2-01 - Filtro 8366 - Data misurazione 26/04/2013

**Campionamento effettuato da:** Cliente (§)

**Richiedente:** LANDE SRL  
VIA GUGLIELMO SANFELICE, 8  
NAPOLI 80133 NA

**Data arrivo campione:** 27/05/2013

(§)Il laboratorio declina ogni responsabilità per le modalità di campionamento.

## ESITO D'ESAME

Determinazione	Risultato	u.m.	Metodo	Note	
				Inizio	Fine
Particolato in sospensione (PM10)	77.61	µg/m3	* UNI EN 12341:2001 App.C	28/05	09/10
Particolato in sospensione (PM10)	4.35	mg	UNI EN 12341:2001 App.C	28/05	11/06

I risultati riportati sono riferiti al solo campione sottoposto a prova. (\*=metodo non accreditato)

Le condizioni di arrivo del campione sono registrate nel sistema gestionale del laboratorio.

I campioni alimentari ed i campioni non deteriorabili sottoposti ad analisi sono conservati per 30 giorni dalla data di arrivo del campione.

Campioni di acque, compost e di altre matrici deteriorabili sono conservati fino all'emissione del Rapporto di Prova.

Li, 09/10/2013



Il Responsabile di Laboratorio  
Dott. Andrea Bargiacchi

pH srl è iscritta al numero 013 dell'elenco regionale dei laboratori che effettuano analisi nell'ambito delle procedure di autocontrollo delle industrie alimentari (L.R. Toscana n°9 09/03/2006).

Il presente rapporto di prova non può essere riprodotto in forma parziale salvo l'approvazione scritta del Laboratorio.

Il file originale del Rapporto di prova è firmato con sistema digitale da Andrea Bargiacchi.

Mod RDP\_SENZA\_LIMITI rev.14 del 30/04/2013

Pagina 1 di 1



A member of 

**pH s.r.l.** Società Unipersonale, soggetta al controllo ed al coordinamento di TÜV SÜD AG

Sede legale e Laboratorio Alimenti: Via Sangallo, 29  
50028 Loc. Sambuca V.P. - Tavarnelle V.P. (FI)  
tel. +39 055 80961 fax +39 055 8071099

Uffici e Laboratorio Ambiente: Via Bramante, 10/12  
50028 Loc. Sambuca V.P. - Tavarnelle V.P. (FI)  
tel. +39 055 80677 fax +39 055 8067850

e-mail: [info@phsrl.it](mailto:info@phsrl.it) PEC: [phsrl@pec.phsrl.it](mailto:phsrl@pec.phsrl.it)  
web: [www.phsrl.it](http://www.phsrl.it)



LAB N° 0069

## RAPPORTO DI PROVA

N° 13A17128

**Numero di identificazione** 13A17128  
**Descrizione del campione** AV-CD-AR-2-01 - Filtro 8367 - Data misurazione 27/04/2013

**Campionamento effettuato da:** Cliente (§)

**Richiedente:** LANDE SRL  
VIA GUGLIELMO SANFELICE, 8  
NAPOLI 80133 NA

**Data arrivo campione:** 27/05/2013

(§)Il laboratorio declina ogni responsabilità per le modalità di campionamento.

## ESITO D'ESAME

Determinazione	Risultato	u.m.	Metodo	Note	
				Inizio	Fine
Particolato in sospensione (PM10)	52.79	µg/m3	* UNI EN 12341:2001 App.C	28/05	09/10
Particolato in sospensione (PM10)	2.94	mg	UNI EN 12341:2001 App.C	28/05	11/06

I risultati riportati sono riferiti al solo campione sottoposto a prova. (\*=metodo non accreditato)

Le condizioni di arrivo del campione sono registrate nel sistema gestionale del laboratorio.

I campioni alimentari ed i campioni non deteriorabili sottoposti ad analisi sono conservati per 30 giorni dalla data di arrivo del campione.

Campioni di acque, compost e di altre matrici deteriorabili sono conservati fino all'emissione del Rapporto di Prova.

Li, 09/10/2013



Il Responsabile di Laboratorio  
Dott. Andrea Bargiacchi

pH srl è iscritta al numero 013 dell'elenco regionale dei laboratori che effettuano analisi nell'ambito delle procedure di autocontrollo delle industrie alimentari (L.R. Toscana n°9 09/03/2006).

Il presente rapporto di prova non può essere riprodotto in forma parziale salvo l'approvazione scritta del Laboratorio.

Il file originale del Rapporto di prova è firmato con sistema digitale da Andrea Bargiacchi.

Mod RDP\_SENZA\_LIMITI rev.14 del 30/04/2013

Pagina 1 di 1



A member of

pH s.r.l. Società Unipersonale, soggetta al controllo ed al coordinamento di TÜV SÜD AG

Sede legale e Laboratorio Alimenti: Via Sangallo, 29  
50028 Loc. Sambuca V.P. - Tavarnelle V.P. (FI)  
tel. +39 055 80961 fax +39 055 8071099

Uffici e Laboratorio Ambiente: Via Bramante, 10/12  
50028 Loc. Sambuca V.P. - Tavarnelle V.P. (FI)  
tel. +39 055 80677 fax +39 055 8067850

e-mail: [info@phsrl.it](mailto:info@phsrl.it) PEC: [phsrl@pec.phsrl.it](mailto:phsrl@pec.phsrl.it)  
web: [www.phsrl.it](http://www.phsrl.it)



LAB N° 0069

## RAPPORTO DI PROVA

N° 13A17129

Numero di identificazione 13A17129  
Descrizione del campione AV-CD-AR-2-01 - Filtro 8368 - Data misurazione 28/04/2013

Campionamento effettuato da: Cliente (§)

Richiedente: LANDE SRL  
VIA GUGLIELMO SANFELICE, 8  
NAPOLI 80133 NA

Data arrivo campione: 27/05/2013

(§)Il laboratorio declina ogni responsabilità per le modalità di campionamento.

## ESITO D'ESAME

Determinazione	Risultato	u.m.	Metodo	Note	
				Inizio	Fine
Particolato in sospensione (PM10)	41.99	µg/m3	* UNI EN 12341:2001 App.C	28/05	09/10
Particolato in sospensione (PM10)	2.35	mg	UNI EN 12341:2001 App.C	28/05	11/06

I risultati riportati sono riferiti al solo campione sottoposto a prova. (\*=metodo non accreditato)

Le condizioni di arrivo del campione sono registrate nel sistema gestionale del laboratorio.

I campioni alimentari ed i campioni non deteriorabili sottoposti ad analisi sono conservati per 30 giorni dalla data di arrivo del campione.

Campioni di acque, compost e di altre matrici deteriorabili sono conservati fino all'emissione del Rapporto di Prova.

Li, 09/10/2013



Il Responsabile di Laboratorio  
Dott. Andrea Bargiacchi

pH srl è iscritta al numero 013 dell'elenco regionale dei laboratori che effettuano analisi nell'ambito delle procedure di autocontrollo delle industrie alimentari (L.R. Toscana n°9 09/03/2006).

Il presente rapporto di prova non può essere riprodotto in forma parziale salvo l'approvazione scritta del Laboratorio.

Il file originale del Rapporto di prova è firmato con sistema digitale da Andrea Bargiacchi.

Mod RDP\_SENZA\_LIMITI rev.14 del 30/04/2013

Pagina 1 di 1



A member of 

**pH s.r.l.** Società Unipersonale, soggetta al controllo ed al coordinamento di TÜV SÜD AG

Sede legale e Laboratorio Alimenti: Via Sangallo, 29  
50028 Loc. Sambuca V.P. - Tavarnelle V.P. (FI)  
tel. +39 055 80961 fax +39 055 8071099

Uffici e Laboratorio Ambiente: Via Bramante, 10/12  
50028 Loc. Sambuca V.P. - Tavarnelle V.P. (FI)  
tel. +39 055 80677 fax +39 055 8067850

e-mail: [info@phsrl.it](mailto:info@phsrl.it) PEC: [phsrl@pec.phsrl.it](mailto:phsrl@pec.phsrl.it)  
web: [www.phsrl.it](http://www.phsrl.it)



LAB N° 0069

## RAPPORTO DI PROVA

N° 13A17130

**Numero di identificazione** 13A17130  
**Descrizione del campione** AV-CD-AR-2-01 - Filtro 8369 - Data misurazione 29/04/2013

**Campionamento effettuato da:** Cliente (§)

**Richiedente:** LANDE SRL  
VIA GUGLIELMO SANFELICE, 8  
NAPOLI 80133 NA

**Data arrivo campione:** 27/05/2013

(§)Il laboratorio declina ogni responsabilità per le modalità di campionamento.

## ESITO D'ESAME

Determinazione	Risultato	u.m.	Metodo	Note	
				Inizio	Fine
Particolato in sospensione (PM10)	46.95	µg/m3	* UNI EN 12341:2001 App.C	28/05	09/10
Particolato in sospensione (PM10)	2.63	mg	UNI EN 12341:2001 App.C	28/05	11/06

I risultati riportati sono riferiti al solo campione sottoposto a prova. (\*=metodo non accreditato)

Le condizioni di arrivo del campione sono registrate nel sistema gestionale del laboratorio.

I campioni alimentari ed i campioni non deteriorabili sottoposti ad analisi sono conservati per 30 giorni dalla data di arrivo del campione.

Campioni di acque, compost e di altre matrici deteriorabili sono conservati fino all'emissione del Rapporto di Prova.

Li, 09/10/2013



Il Responsabile di Laboratorio  
Dott. Andrea Bargiacchi

pH srl è iscritta al numero 013 dell'elenco regionale dei laboratori che effettuano analisi nell'ambito delle procedure di autocontrollo delle industrie alimentari (L.R. Toscana n°9 09/03/2006).

Il presente rapporto di prova non può essere riprodotto in forma parziale salvo l'approvazione scritta del Laboratorio.

Il file originale del Rapporto di prova è firmato con sistema digitale da Andrea Bargiacchi.

Mod RDP\_SENZA\_LIMITI rev.14 del 30/04/2013

Pagina 1 di 1





A member of

**pH s.r.l.** Società Unipersonale, soggetta al controllo ed al coordinamento di TÜV SÜD AG

Sede legale e Laboratorio Alimenti: Via Sangallo, 29  
50028 Loc. Sambuca V.P. - Tavarnelle V.P. (FI)  
tel. +39 055 80961 fax +39 055 8071099

Uffici e Laboratorio Ambiente: Via Bramante, 10/12  
50028 Loc. Sambuca V.P. - Tavarnelle V.P. (FI)  
tel. +39 055 80677 fax +39 055 8067850

e-mail: [info@phsrl.it](mailto:info@phsrl.it) PEC: [phsrl@pec.phsrl.it](mailto:phsrl@pec.phsrl.it)  
web: [www.phsrl.it](http://www.phsrl.it)



LAB N° 0069

## RAPPORTO DI PROVA

N° 13A17131

**Numero di identificazione** 13A17131  
**Descrizione del campione** AV-CD-AR-2-01 - Filtro 8370 - Data misurazione 30/04/2013

**Campionamento effettuato da:** Cliente (§)

**Richiedente:** LANDE SRL  
VIA GUGLIELMO SANFELICE, 8  
NAPOLI 80133 NA

**Data arrivo campione:** 27/05/2013

(§)Il laboratorio declina ogni responsabilità per le modalità di campionamento.

## ESITO D'ESAME

Determinazione	Risultato	u.m.	Metodo	Note	
				Inizio	Fine
Particolato in sospensione (PM10)	54.98	µg/m3	* UNI EN 12341:2001 App.C	28/05	09/10
Particolato in sospensione (PM10)	3.08	mg	UNI EN 12341:2001 App.C	28/05	11/06

I risultati riportati sono riferiti al solo campione sottoposto a prova. (\*=metodo non accreditato)

Le condizioni di arrivo del campione sono registrate nel sistema gestionale del laboratorio.

I campioni alimentari ed i campioni non deteriorabili sottoposti ad analisi sono conservati per 30 giorni dalla data di arrivo del campione.

Campioni di acque, compost e di altre matrici deteriorabili sono conservati fino all'emissione del Rapporto di Prova.

Li, 09/10/2013



Il Responsabile di Laboratorio  
Dott. Andrea Bargiacchi

pH srl è iscritta al numero 013 dell'elenco regionale dei laboratori che effettuano analisi nell'ambito delle procedure di autocontrollo delle industrie alimentari (L.R. Toscana n°9 09/03/2006).

Il presente rapporto di prova non può essere riprodotto in forma parziale salvo l'approvazione scritta del Laboratorio.

Il file originale del Rapporto di prova è firmato con sistema digitale da Andrea Bargiacchi.

Mod RDP\_SENZA\_LIMITI rev.14 del 30/04/2013

Pagina 1 di 1



A member of

**pH s.r.l.** Società Unipersonale, soggetta al controllo ed al coordinamento di TÜV SÜD AG

Sede legale e Laboratorio Alimenti: Via Sangallo, 29  
50028 Loc. Sambuca V.P. - Tavarnelle V.P. (FI)  
tel. +39 055 80961 fax +39 055 8071099

Uffici e Laboratorio Ambiente: Via Bramante, 10/12  
50028 Loc. Sambuca V.P. - Tavarnelle V.P. (FI)  
tel. +39 055 80677 fax +39 055 8067850

e-mail: [info@phsrl.it](mailto:info@phsrl.it) PEC: [phsrl@pec.phsrl.it](mailto:phsrl@pec.phsrl.it)  
web: [www.phsrl.it](http://www.phsrl.it)



LAB N° 0069

## RAPPORTO DI PROVA

N° 13A17132

**Numero di identificazione** 13A17132  
**Descrizione del campione** AV-CD-AR-2-01 - Filtro 8371 - Data misurazione 01/05/2013

**Campionamento effettuato da:** Cliente (§)

**Richiedente:** LANDE SRL  
VIA GUGLIELMO SANFELICE, 8  
NAPOLI 80133 NA

**Data arrivo campione:** 27/05/2013

(§)Il laboratorio declina ogni responsabilità per le modalità di campionamento.

## ESITO D'ESAME

Determinazione	Risultato	u.m.	Metodo	Note	
				Inizio	Fine
Particolato in sospensione (PM10)	63.60	µg/m3	* UNI EN 12341:2001 App.C	28/05	09/10
Particolato in sospensione (PM10)	3.56	mg	UNI EN 12341:2001 App.C	28/05	11/06

I risultati riportati sono riferiti al solo campione sottoposto a prova. (\*=metodo non accreditato)

Le condizioni di arrivo del campione sono registrate nel sistema gestionale del laboratorio.

I campioni alimentari ed i campioni non deteriorabili sottoposti ad analisi sono conservati per 30 giorni dalla data di arrivo del campione.

Campioni di acque, compost e di altre matrici deteriorabili sono conservati fino all'emissione del Rapporto di Prova.

Li, 09/10/2013



Il Responsabile di Laboratorio  
Dott. Andrea Bargiacchi

pH srl è iscritta al numero 013 dell'elenco regionale dei laboratori che effettuano analisi nell'ambito delle procedure di autocontrollo delle industrie alimentari (L.R. Toscana n°9 09/03/2006).

Il presente rapporto di prova non può essere riprodotto in forma parziale salvo l'approvazione scritta del Laboratorio.

Il file originale del Rapporto di prova è firmato con sistema digitale da Andrea Bargiacchi.

Mod RDP\_SENZA\_LIMITI rev.14 del 30/04/2013

Pagina 1 di 1



A member of

**pH s.r.l.** Società Unipersonale, soggetta al controllo ed al coordinamento di TÜV SÜD AG

Sede legale e Laboratorio Alimenti: Via Sangallo, 29  
50028 Loc. Sambuca V.P. - Tavarnelle V.P. (FI)  
tel. +39 055 80961 fax +39 055 8071099

Uffici e Laboratorio Ambiente: Via Bramante, 10/12  
50028 Loc. Sambuca V.P. - Tavarnelle V.P. (FI)  
tel. +39 055 80677 fax +39 055 8067850

e-mail: [info@phsrl.it](mailto:info@phsrl.it) PEC: [phsrl@pec.phsrl.it](mailto:phsrl@pec.phsrl.it)  
web: [www.phsrl.it](http://www.phsrl.it)



LAB N° 0069

## RAPPORTO DI PROVA

N° 13A17133

**Numero di identificazione** 13A17133  
**Descrizione del campione** AV-CD-AR-2-01 - Filtro 8372 - Data misurazione 02/05/2013

**Campionamento effettuato da:** Cliente (§)

**Richiedente:** LANDE SRL  
VIA GUGLIELMO SANFELICE, 8  
NAPOLI 80133 NA

**Data arrivo campione:** 27/05/2013

(§)Il laboratorio declina ogni responsabilità per le modalità di campionamento.

## ESITO D'ESAME

Determinazione	Risultato	u.m.	Metodo	Note	
				Inizio	Fine
Particolato in sospensione (PM10)	73.19	µg/m3	* UNI EN 12341:2001 App.C	28/05	09/10
Particolato in sospensione (PM10)	4.10	mg	UNI EN 12341:2001 App.C	28/05	11/06

I risultati riportati sono riferiti al solo campione sottoposto a prova. (\*=metodo non accreditato)

Le condizioni di arrivo del campione sono registrate nel sistema gestionale del laboratorio.

I campioni alimentari ed i campioni non deteriorabili sottoposti ad analisi sono conservati per 30 giorni dalla data di arrivo del campione.

Campioni di acque, compost e di altre matrici deteriorabili sono conservati fino all'emissione del Rapporto di Prova.

Li, 09/10/2013



Il Responsabile di Laboratorio  
Dott. Andrea Bargiacchi

pH srl è iscritta al numero 013 dell'elenco regionale dei laboratori che effettuano analisi nell'ambito delle procedure di autocontrollo delle industrie alimentari (L.R. Toscana n°9 09/03/2006).

Il presente rapporto di prova non può essere riprodotto in forma parziale salvo l'approvazione scritta del Laboratorio.

Il file originale del Rapporto di prova è firmato con sistema digitale da Andrea Bargiacchi.

Mod RDP\_SENZA\_LIMITI rev.14 del 30/04/2013

Pagina 1 di 1



A member of

**pH s.r.l.** Società Unipersonale, soggetta al controllo ed al coordinamento di TÜV SÜD AG

Sede legale e Laboratorio Alimenti: Via Sangallo, 29  
50028 Loc. Sambuca V.P. - Tavarnelle V.P. (FI)  
tel. +39 055 80961 fax +39 055 8071099

Uffici e Laboratorio Ambiente: Via Bramante, 10/12  
50028 Loc. Sambuca V.P. - Tavarnelle V.P. (FI)  
tel. +39 055 80677 fax +39 055 8067850

e-mail: [info@phsrl.it](mailto:info@phsrl.it) PEC: [phsrl@pec.phsrl.it](mailto:phsrl@pec.phsrl.it)  
web: [www.phsrl.it](http://www.phsrl.it)



LAB N° 0069

## RAPPORTO DI PROVA

N° 13A20826

**Numero di identificazione** 13A20826  
**Descrizione del campione** AV-CV-AR-2-03 - Filtro 8465 - Data misurazione 17/05/2013

**Campionamento effettuato da:** Cliente (§)

**Richiedente:** LANDE SRL  
VIA GUGLIELMO SANFELICE, 8  
NAPOLI 80133 NA

**Data arrivo campione:** 17/06/2013

(§)Il laboratorio declina ogni responsabilità per le modalità di campionamento.

## ESITO D'ESAME

Determinazione	Risultato	u.m.	Metodo	Note	
				Inizio	Fine
Particolato in sospensione (PM10)	15.28	µg/m3	* UNI EN 12341:2001 App.C	19/06	09/10
Particolato in sospensione (PM10)	0.81	mg	UNI EN 12341:2001 App.C	19/06	05/07

I risultati riportati sono riferiti al solo campione sottoposto a prova. (\*=metodo non accreditato)

Le condizioni di arrivo del campione sono registrate nel sistema gestionale del laboratorio.

I campioni alimentari ed i campioni non deteriorabili sottoposti ad analisi sono conservati per 30 giorni dalla data di arrivo del campione.

Campioni di acque, compost e di altre matrici deteriorabili sono conservati fino all'emissione del Rapporto di Prova.

Li, 09/10/2013



Il Responsabile di Laboratorio  
Dott. Andrea Bargiacchi

pH srl è iscritta al numero 013 dell'elenco regionale dei laboratori che effettuano analisi nell'ambito delle procedure di autocontrollo delle industrie alimentari (L.R. Toscana n°9 09/03/2006).

Il presente rapporto di prova non può essere riprodotto in forma parziale salvo l'approvazione scritta del Laboratorio.

Il file originale del Rapporto di prova è firmato con sistema digitale da Andrea Bargiacchi.

Mod RDP\_SENZA\_LIMITI rev.14 del 30/04/2013

Pagina 1 di 1



A member of

**pH s.r.l.** Società Unipersonale, soggetta al controllo ed al coordinamento di TÜV SÜD AG

Sede legale e Laboratorio Alimenti: Via Sangallo, 29  
50028 Loc. Sambuca V.P. - Tavarnelle V.P. (FI)  
tel. +39 055 80961 fax +39 055 8071099

Uffici e Laboratorio Ambiente: Via Bramante, 10/12  
50028 Loc. Sambuca V.P. - Tavarnelle V.P. (FI)  
tel. +39 055 80677 fax +39 055 8067850

e-mail: [info@phsrl.it](mailto:info@phsrl.it) PEC: [phsrl@pec.phsrl.it](mailto:phsrl@pec.phsrl.it)  
web: [www.phsrl.it](http://www.phsrl.it)



LAB N° 0069

## RAPPORTO DI PROVA

N° 13A20827

**Numero di identificazione** 13A20827  
**Descrizione del campione** AV-CV-AR-2-03 - Filtro 8466 - Data misurazione 18/05/2013

**Campionamento effettuato da:** Cliente (§)

**Richiedente:** LANDE SRL  
VIA GUGLIELMO SANFELICE, 8  
NAPOLI 80133 NA

**Data arrivo campione:** 17/06/2013

(§)Il laboratorio declina ogni responsabilità per le modalità di campionamento.

## ESITO D'ESAME

Determinazione	Risultato	u.m.	Metodo	Note	
				Inizio	Fine
Particolato in sospensione (PM10)	23.44	µg/m3	* UNI EN 12341:2001 App.C	19/06	09/10
Particolato in sospensione (PM10)	1.28	mg	UNI EN 12341:2001 App.C	19/06	05/07

I risultati riportati sono riferiti al solo campione sottoposto a prova. (\*=metodo non accreditato)

Le condizioni di arrivo del campione sono registrate nel sistema gestionale del laboratorio.

I campioni alimentari ed i campioni non deteriorabili sottoposti ad analisi sono conservati per 30 giorni dalla data di arrivo del campione.

Campioni di acque, compost e di altre matrici deteriorabili sono conservati fino all'emissione del Rapporto di Prova.

Li, 09/10/2013



Il Responsabile di Laboratorio  
Dott. Andrea Bargiacchi

pH srl è iscritta al numero 013 dell'elenco regionale dei laboratori che effettuano analisi nell'ambito delle procedure di autocontrollo delle industrie alimentari (L.R. Toscana n°9 09/03/2006).

Il presente rapporto di prova non può essere riprodotto in forma parziale salvo l'approvazione scritta del Laboratorio.

Il file originale del Rapporto di prova è firmato con sistema digitale da Andrea Bargiacchi.

Mod RDP\_SENZA\_LIMITI rev.14 del 30/04/2013

Pagina 1 di 1





A member of

**pH s.r.l.** Società Unipersonale, soggetta al controllo ed al coordinamento di TÜV SÜD AG

Sede legale e Laboratorio Alimenti: Via Sangallo, 29  
50028 Loc. Sambuca V.P. - Tavarnelle V.P. (FI)  
tel. +39 055 80961 fax +39 055 8071099

Uffici e Laboratorio Ambiente: Via Bramante, 10/12  
50028 Loc. Sambuca V.P. - Tavarnelle V.P. (FI)  
tel. +39 055 80677 fax +39 055 8067850

e-mail: [info@phsrl.it](mailto:info@phsrl.it) PEC: [phsrl@pec.phsrl.it](mailto:phsrl@pec.phsrl.it)  
web: [www.phsrl.it](http://www.phsrl.it)



LAB N° 0069

## RAPPORTO DI PROVA

N° 13A20828

**Numero di identificazione** 13A20828  
**Descrizione del campione** AV-CV-AR-2-03 - Filtro 8467 - Data misurazione 19/05/2013

**Campionamento effettuato da:** Cliente (§)

**Richiedente:** LANDE SRL  
VIA GUGLIELMO SANFELICE, 8  
NAPOLI 80133 NA

**Data arrivo campione:** 17/06/2013

(§)Il laboratorio declina ogni responsabilità per le modalità di campionamento.

## ESITO D'ESAME

Determinazione	Risultato	u.m.	Metodo	Note	
				Inizio	Fine
Particolato in sospensione (PM10)	17.40	µg/m3	* UNI EN 12341:2001 App.C	19/06	09/10
Particolato in sospensione (PM10)	0.95	mg	UNI EN 12341:2001 App.C	19/06	05/07

I risultati riportati sono riferiti al solo campione sottoposto a prova. (\*=metodo non accreditato)

Le condizioni di arrivo del campione sono registrate nel sistema gestionale del laboratorio.

I campioni alimentari ed i campioni non deteriorabili sottoposti ad analisi sono conservati per 30 giorni dalla data di arrivo del campione.

Campioni di acque, compost e di altre matrici deteriorabili sono conservati fino all'emissione del Rapporto di Prova.

Li, 09/10/2013



Il Responsabile di Laboratorio  
Dott. Andrea Bargiacchi

pH srl è iscritta al numero 013 dell'elenco regionale dei laboratori che effettuano analisi nell'ambito delle procedure di autocontrollo delle industrie alimentari (L.R. Toscana n°9 09/03/2006).

Il presente rapporto di prova non può essere riprodotto in forma parziale salvo l'approvazione scritta del Laboratorio.

Il file originale del Rapporto di prova è firmato con sistema digitale da Andrea Bargiacchi.

Mod RDP\_SENZA\_LIMITI rev.14 del 30/04/2013

Pagina 1 di 1



A member of

**pH s.r.l.** Società Unipersonale, soggetta al controllo ed al coordinamento di TÜV SÜD AG

Sede legale e Laboratorio Alimenti: Via Sangallo, 29  
50028 Loc. Sambuca V.P. - Tavarnelle V.P. (FI)  
tel. +39 055 80961 fax +39 055 8071099

Uffici e Laboratorio Ambiente: Via Bramante, 10/12  
50028 Loc. Sambuca V.P. - Tavarnelle V.P. (FI)  
tel. +39 055 80677 fax +39 055 8067850

e-mail: [info@pHsrl.it](mailto:info@pHsrl.it) PEC: [pHsrl@pec.pHsrl.it](mailto:pHsrl@pec.pHsrl.it)  
web: [www.pHsrl.it](http://www.pHsrl.it)



LAB N° 0069

## RAPPORTO DI PROVA

N° 13A20829

**Numero di identificazione** 13A20829  
**Descrizione del campione** AV-CV-AR-2-03 - Filtro 8468 - Data misurazione 20/05/2013

**Campionamento effettuato da:** Cliente (§)

**Richiedente:** LANDE SRL  
VIA GUGLIELMO SANFELICE, 8  
NAPOLI 80133 NA

**Data arrivo campione:** 17/06/2013

(§)Il laboratorio declina ogni responsabilità per le modalità di campionamento.

## ESITO D'ESAME

Determinazione	Risultato	u.m.	Metodo	Note	
				Inizio	Fine
Particolato in sospensione (PM10)	21.24	µg/m3	* UNI EN 12341:2001 App.C	19/06	09/10
Particolato in sospensione (PM10)	1.16	mg	UNI EN 12341:2001 App.C	19/06	05/07

I risultati riportati sono riferiti al solo campione sottoposto a prova. (\*=metodo non accreditato)

Le condizioni di arrivo del campione sono registrate nel sistema gestionale del laboratorio.

I campioni alimentari ed i campioni non deteriorabili sottoposti ad analisi sono conservati per 30 giorni dalla data di arrivo del campione.

Campioni di acque, compost e di altre matrici deteriorabili sono conservati fino all'emissione del Rapporto di Prova.

Li, 09/10/2013



Il Responsabile di Laboratorio  
Dott. Andrea Bargiacchi

pH srl è iscritta al numero 013 dell'elenco regionale dei laboratori che effettuano analisi nell'ambito delle procedure di autocontrollo delle industrie alimentari (L.R. Toscana n°9 09/03/2006).

Il presente rapporto di prova non può essere riprodotto in forma parziale salvo l'approvazione scritta del Laboratorio.

Il file originale del Rapporto di prova è firmato con sistema digitale da Andrea Bargiacchi.

Mod RDP\_SENZA\_LIMITI rev.14 del 30/04/2013

Pagina 1 di 1



A member of

**pH s.r.l.** Società Unipersonale, soggetta al controllo ed al coordinamento di TÜV SÜD AG

Sede legale e Laboratorio Alimenti: Via Sangallo, 29  
50028 Loc. Sambuca V.P. - Tavarnelle V.P. (FI)  
tel. +39 055 80961 fax +39 055 8071099

Uffici e Laboratorio Ambiente: Via Bramante, 10/12  
50028 Loc. Sambuca V.P. - Tavarnelle V.P. (FI)  
tel. +39 055 80677 fax +39 055 8067850

e-mail: [info@phsrl.it](mailto:info@phsrl.it) PEC: [phsrl@pec.phsrl.it](mailto:phsrl@pec.phsrl.it)  
web: [www.phsrl.it](http://www.phsrl.it)



LAB N° 0069

## RAPPORTO DI PROVA

N° 13A20830

**Numero di identificazione** 13A20830  
**Descrizione del campione** AV-CV-AR-2-03 - Filtro 8469 - Data misurazione 21/05/2013

**Campionamento effettuato da:** Cliente (§)

**Richiedente:** LANDE SRL  
VIA GUGLIELMO SANFELICE, 8  
NAPOLI 80133 NA

**Data arrivo campione:** 17/06/2013

(§)Il laboratorio declina ogni responsabilità per le modalità di campionamento.

## ESITO D'ESAME

Determinazione	Risultato	u.m.	Metodo	Note	
				Inizio	Fine
Particolato in sospensione (PM10)	31.31	µg/m3	* UNI EN 12341:2001 App.C	19/06	09/10
Particolato in sospensione (PM10)	1.71	mg	UNI EN 12341:2001 App.C	19/06	05/07

I risultati riportati sono riferiti al solo campione sottoposto a prova. (\*=metodo non accreditato)

Le condizioni di arrivo del campione sono registrate nel sistema gestionale del laboratorio.

I campioni alimentari ed i campioni non deteriorabili sottoposti ad analisi sono conservati per 30 giorni dalla data di arrivo del campione.

Campioni di acque, compost e di altre matrici deteriorabili sono conservati fino all'emissione del Rapporto di Prova.

Li, 09/10/2013



Il Responsabile di Laboratorio  
Dott. Andrea Bargiacchi

pH srl è iscritta al numero 013 dell'elenco regionale dei laboratori che effettuano analisi nell'ambito delle procedure di autocontrollo delle industrie alimentari (L.R. Toscana n°9 09/03/2006).

Il presente rapporto di prova non può essere riprodotto in forma parziale salvo l'approvazione scritta del Laboratorio.

Il file originale del Rapporto di prova è firmato con sistema digitale da Andrea Bargiacchi.

Mod RDP\_SENZA\_LIMITI rev.14 del 30/04/2013

Pagina 1 di 1



A member of

**pH s.r.l.** Società Unipersonale, soggetta al controllo ed al coordinamento di TÜV SÜD AG

Sede legale e Laboratorio Alimenti: Via Sangallo, 29  
50028 Loc. Sambuca V.P. - Tavarnelle V.P. (FI)  
tel. +39 055 80961 fax +39 055 8071099

Uffici e Laboratorio Ambiente: Via Bramante, 10/12  
50028 Loc. Sambuca V.P. - Tavarnelle V.P. (FI)  
tel. +39 055 80677 fax +39 055 8067850

e-mail: [info@phsrl.it](mailto:info@phsrl.it) PEC: [phsrl@pec.phsrl.it](mailto:phsrl@pec.phsrl.it)  
web: [www.phsrl.it](http://www.phsrl.it)



LAB N° 0069

## RAPPORTO DI PROVA

N° 13A20831

**Numero di identificazione** 13A20831  
**Descrizione del campione** AV-CV-AR-2-03 - Filtro 8470 - Data misurazione 22/05/2013

**Campionamento effettuato da:** Cliente (§)

**Richiedente:** LANDE SRL  
VIA GUGLIELMO SANFELICE, 8  
NAPOLI 80133 NA

**Data arrivo campione:** 17/06/2013

(§)Il laboratorio declina ogni responsabilità per le modalità di campionamento.

## ESITO D'ESAME

Determinazione	Risultato	u.m.	Metodo	Note	
				Inizio	Fine
Particolato in sospensione (PM10)	36.08	µg/m3	* UNI EN 12341:2001 App.C	19/06	09/10
Particolato in sospensione (PM10)	1.97	mg	UNI EN 12341:2001 App.C	19/06	05/07

I risultati riportati sono riferiti al solo campione sottoposto a prova. (\*=metodo non accreditato)

Le condizioni di arrivo del campione sono registrate nel sistema gestionale del laboratorio.

I campioni alimentari ed i campioni non deteriorabili sottoposti ad analisi sono conservati per 30 giorni dalla data di arrivo del campione.

Campioni di acque, compost e di altre matrici deteriorabili sono conservati fino all'emissione del Rapporto di Prova.

Li, 09/10/2013



Il Responsabile di Laboratorio  
Dott. Andrea Bargiacchi

pH srl è iscritta al numero 013 dell'elenco regionale dei laboratori che effettuano analisi nell'ambito delle procedure di autocontrollo delle industrie alimentari (L.R. Toscana n°9 09/03/2006).

Il presente rapporto di prova non può essere riprodotto in forma parziale salvo l'approvazione scritta del Laboratorio.

Il file originale del Rapporto di prova è firmato con sistema digitale da Andrea Bargiacchi.

Mod RDP\_SENZA\_LIMITI rev.14 del 30/04/2013

Pagina 1 di 1



A member of

**pH s.r.l.** Società Unipersonale, soggetta al controllo ed al coordinamento di TÜV SÜD AG

Sede legale e Laboratorio Alimenti: Via Sangallo, 29  
50028 Loc. Sambuca V.P. - Tavarnelle V.P. (FI)  
tel. +39 055 80961 fax +39 055 8071099

Uffici e Laboratorio Ambiente: Via Bramante, 10/12  
50028 Loc. Sambuca V.P. - Tavarnelle V.P. (FI)  
tel. +39 055 80677 fax +39 055 8067850

e-mail: [info@phsrl.it](mailto:info@phsrl.it) PEC: [phsrl@pec.phsrl.it](mailto:phsrl@pec.phsrl.it)  
web: [www.phsrl.it](http://www.phsrl.it)



LAB N° 0069

## RAPPORTO DI PROVA

N° 13A20832

**Numero di identificazione** 13A20832  
**Descrizione del campione** AV-CV-AR-2-03 - Filtro 8471- Data misurazione 23/05/2013

**Campionamento effettuato da:** Cliente (§)

**Richiedente:** LANDE SRL  
VIA GUGLIELMO SANFELICE, 8  
NAPOLI 80133 NA

**Data arrivo campione:** 17/06/2013

(§)Il laboratorio declina ogni responsabilità per le modalità di campionamento.

## ESITO D'ESAME

Determinazione	Risultato	u.m.	Metodo	Note	
				Inizio	Fine
Particolato in sospensione (PM10)	27.65	µg/m3	* UNI EN 12341:2001 App.C	19/06	09/10
Particolato in sospensione (PM10)	1.51	mg	UNI EN 12341:2001 App.C	19/06	05/07

I risultati riportati sono riferiti al solo campione sottoposto a prova. (\*=metodo non accreditato)

Le condizioni di arrivo del campione sono registrate nel sistema gestionale del laboratorio.

I campioni alimentari ed i campioni non deteriorabili sottoposti ad analisi sono conservati per 30 giorni dalla data di arrivo del campione.

Campioni di acque, compost e di altre matrici deteriorabili sono conservati fino all'emissione del Rapporto di Prova.

Li, 09/10/2013



Il Responsabile di Laboratorio  
Dott. Andrea Bargiacchi

pH srl è iscritta al numero 013 dell'elenco regionale dei laboratori che effettuano analisi nell'ambito delle procedure di autocontrollo delle industrie alimentari (L.R. Toscana n°9 09/03/2006).

Il presente rapporto di prova non può essere riprodotto in forma parziale salvo l'approvazione scritta del Laboratorio.

Il file originale del Rapporto di prova è firmato con sistema digitale da Andrea Bargiacchi.

Mod RDP\_SENZA\_LIMITI rev.14 del 30/04/2013

Pagina 1 di 1





A member of

**pH s.r.l.** Società Unipersonale, soggetta al controllo ed al coordinamento di TÜV SÜD AG

Sede legale e Laboratorio Alimenti: Via Sangallo, 29  
50028 Loc. Sambuca V.P. - Tavarnelle V.P. (FI)  
tel. +39 055 80961 fax +39 055 8071099

Uffici e Laboratorio Ambiente: Via Bramante, 10/12  
50028 Loc. Sambuca V.P. - Tavarnelle V.P. (FI)  
tel. +39 055 80677 fax +39 055 8067850

e-mail: [info@phsrl.it](mailto:info@phsrl.it) PEC: [phsrl@pec.phsrl.it](mailto:phsrl@pec.phsrl.it)  
web: [www.phsrl.it](http://www.phsrl.it)



LAB N° 0069

## RAPPORTO DI PROVA

N° 13A20833

**Numero di identificazione** 13A20833  
**Descrizione del campione** AV-CV-AR-2-03 - Filtro 8472 - Data misurazione 24/05/2013

**Campionamento effettuato da:** Cliente (§)

**Richiedente:** LANDE SRL  
VIA GUGLIELMO SANFELICE, 8  
NAPOLI 80133 NA

**Data arrivo campione:** 17/06/2013

(§)Il laboratorio declina ogni responsabilità per le modalità di campionamento.

## ESITO D'ESAME

Determinazione	Risultato	u.m.	Metodo	Note	
				Inizio	Fine
Particolato in sospensione (PM10)	17.40	µg/m3	* UNI EN 12341:2001 App.C	19/06	09/10
Particolato in sospensione (PM10)	0.95	mg	UNI EN 12341:2001 App.C	19/06	05/07

I risultati riportati sono riferiti al solo campione sottoposto a prova. (\*=metodo non accreditato)

Le condizioni di arrivo del campione sono registrate nel sistema gestionale del laboratorio.

I campioni alimentari ed i campioni non deteriorabili sottoposti ad analisi sono conservati per 30 giorni dalla data di arrivo del campione.

Campioni di acque, compost e di altre matrici deteriorabili sono conservati fino all'emissione del Rapporto di Prova.

Li, 09/10/2013



Il Responsabile di Laboratorio  
Dott. Andrea Bargiacchi

pH srl è iscritta al numero 013 dell'elenco regionale dei laboratori che effettuano analisi nell'ambito delle procedure di autocontrollo delle industrie alimentari (L.R. Toscana n°9 09/03/2006).

Il presente rapporto di prova non può essere riprodotto in forma parziale salvo l'approvazione scritta del Laboratorio.

Il file originale del Rapporto di prova è firmato con sistema digitale da Andrea Bargiacchi.

Mod RDP\_SENZA\_LIMITI rev.14 del 30/04/2013

Pagina 1 di 1



A member of

**pH s.r.l.** Società Unipersonale, soggetta al controllo ed al coordinamento di TÜV SÜD AG

Sede legale e Laboratorio Alimenti: Via Sangallo, 29  
50028 Loc. Sambuca V.P. - Tavarnelle V.P. (FI)  
tel. +39 055 80961 fax +39 055 8071099

Uffici e Laboratorio Ambiente: Via Bramante, 10/12  
50028 Loc. Sambuca V.P. - Tavarnelle V.P. (FI)  
tel. +39 055 80677 fax +39 055 8067850

e-mail: [info@phsrl.it](mailto:info@phsrl.it) PEC: [phsrl@pec.phsrl.it](mailto:phsrl@pec.phsrl.it)  
web: [www.phsrl.it](http://www.phsrl.it)



LAB N° 0069

## RAPPORTO DI PROVA

N° 13A20834

**Numero di identificazione** 13A20834  
**Descrizione del campione** AV-CV-AR-2-03 - Filtro 8473 - Data misurazione 25/05/2013

**Campionamento effettuato da:** Cliente (§)

**Richiedente:** LANDE SRL  
VIA GUGLIELMO SANFELICE, 8  
NAPOLI 80133 NA

**Data arrivo campione:** 17/06/2013

(§)Il laboratorio declina ogni responsabilità per le modalità di campionamento.

## ESITO D'ESAME

Determinazione	Risultato	u.m.	Metodo	Note	
				Inizio	Fine
Particolato in sospensione (PM10)	26.01	µg/m3	* UNI EN 12341:2001 App.C	19/06	09/10
Particolato in sospensione (PM10)	1.42	mg	UNI EN 12341:2001 App.C	19/06	05/07

I risultati riportati sono riferiti al solo campione sottoposto a prova. (\*=metodo non accreditato)

Le condizioni di arrivo del campione sono registrate nel sistema gestionale del laboratorio.

I campioni alimentari ed i campioni non deteriorabili sottoposti ad analisi sono conservati per 30 giorni dalla data di arrivo del campione.

Campioni di acque, compost e di altre matrici deteriorabili sono conservati fino all'emissione del Rapporto di Prova.

Li, 09/10/2013



Il Responsabile di Laboratorio  
Dott. Andrea Bargiacchi

pH srl è iscritta al numero 013 dell'elenco regionale dei laboratori che effettuano analisi nell'ambito delle procedure di autocontrollo delle industrie alimentari (L.R. Toscana n°9 09/03/2006).

Il presente rapporto di prova non può essere riprodotto in forma parziale salvo l'approvazione scritta del Laboratorio.

Il file originale del Rapporto di prova è firmato con sistema digitale da Andrea Bargiacchi.

Mod RDP\_SENZA\_LIMITI rev.14 del 30/04/2013

Pagina 1 di 1



A member of

**pH s.r.l.** Società Unipersonale, soggetta al controllo ed al coordinamento di TÜV SÜD AG

Sede legale e Laboratorio Alimenti: Via Sangallo, 29  
50028 Loc. Sambuca V.P. - Tavarnelle V.P. (FI)  
tel. +39 055 80961 fax +39 055 8071099

Uffici e Laboratorio Ambiente: Via Bramante, 10/12  
50028 Loc. Sambuca V.P. - Tavarnelle V.P. (FI)  
tel. +39 055 80677 fax +39 055 8067850

e-mail: [info@phsrl.it](mailto:info@phsrl.it) PEC: [phsrl@pec.phsrl.it](mailto:phsrl@pec.phsrl.it)  
web: [www.phsrl.it](http://www.phsrl.it)



LAB N° 0069

## RAPPORTO DI PROVA

N° 13A20835

**Numero di identificazione** 13A20835  
**Descrizione del campione** AV-CV-AR-2-03 - Filtro 8474 - Data misurazione 26/05/2013

**Campionamento effettuato da:** Cliente (§)

**Richiedente:** LANDE SRL  
VIA GUGLIELMO SANFELICE, 8  
NAPOLI 80133 NA

**Data arrivo campione:** 17/06/2013

(§)Il laboratorio declina ogni responsabilità per le modalità di campionamento.

## ESITO D'ESAME

Determinazione	Risultato	u.m.	Metodo	Note	
				Inizio	Fine
Particolato in sospensione (PM10)	22.52	µg/m3	* UNI EN 12341:2001 App.C	19/06	09/10
Particolato in sospensione (PM10)	1.23	mg	UNI EN 12341:2001 App.C	19/06	05/07

I risultati riportati sono riferiti al solo campione sottoposto a prova. (\*=metodo non accreditato)

Le condizioni di arrivo del campione sono registrate nel sistema gestionale del laboratorio.

I campioni alimentari ed i campioni non deteriorabili sottoposti ad analisi sono conservati per 30 giorni dalla data di arrivo del campione.

Campioni di acque, compost e di altre matrici deteriorabili sono conservati fino all'emissione del Rapporto di Prova.

Li, 09/10/2013



Il Responsabile di Laboratorio  
Dott. Andrea Bargiacchi

pH srl è iscritta al numero 013 dell'elenco regionale dei laboratori che effettuano analisi nell'ambito delle procedure di autocontrollo delle industrie alimentari (L.R. Toscana n°9 09/03/2006).

Il presente rapporto di prova non può essere riprodotto in forma parziale salvo l'approvazione scritta del Laboratorio.

Il file originale del Rapporto di prova è firmato con sistema digitale da Andrea Bargiacchi.

Mod RDP\_SENZA\_LIMITI rev.14 del 30/04/2013

Pagina 1 di 1



A member of

**pH s.r.l.** Società Unipersonale, soggetta al controllo ed al coordinamento di TÜV SÜD AG

Sede legale e Laboratorio Alimenti: Via Sangallo, 29  
50028 Loc. Sambuca V.P. - Tavarnelle V.P. (FI)  
tel. +39 055 80961 fax +39 055 8071099

Uffici e Laboratorio Ambiente: Via Bramante, 10/12  
50028 Loc. Sambuca V.P. - Tavarnelle V.P. (FI)  
tel. +39 055 80677 fax +39 055 8067850

e-mail: [info@phsrl.it](mailto:info@phsrl.it) PEC: [phsrl@pec.phsrl.it](mailto:phsrl@pec.phsrl.it)  
web: [www.phsrl.it](http://www.phsrl.it)



LAB N° 0069

## RAPPORTO DI PROVA

N° 13A20836

**Numero di identificazione** 13A20836  
**Descrizione del campione** AV-CV-AR-2-03 - Filtro 8475 - Data misurazione 27/05/2013

**Campionamento effettuato da:** Cliente (§)

**Richiedente:** LANDE SRL  
VIA GUGLIELMO SANFELICE, 8  
NAPOLI 80133 NA

**Data arrivo campione:** 17/06/2013

(§)Il laboratorio declina ogni responsabilità per le modalità di campionamento.

## ESITO D'ESAME

Determinazione	Risultato	u.m.	Metodo	Note	
				Inizio	Fine
Particolato in sospensione (PM10)	32.60	µg/m3	* UNI EN 12341:2001 App.C	19/06	09/10
Particolato in sospensione (PM10)	1.78	mg	UNI EN 12341:2001 App.C	19/06	05/07

I risultati riportati sono riferiti al solo campione sottoposto a prova. (\*=metodo non accreditato)

Le condizioni di arrivo del campione sono registrate nel sistema gestionale del laboratorio.

I campioni alimentari ed i campioni non deteriorabili sottoposti ad analisi sono conservati per 30 giorni dalla data di arrivo del campione.

Campioni di acque, compost e di altre matrici deteriorabili sono conservati fino all'emissione del Rapporto di Prova.

Li, 09/10/2013



Il Responsabile di Laboratorio  
Dott. Andrea Bargiacchi

pH srl è iscritta al numero 013 dell'elenco regionale dei laboratori che effettuano analisi nell'ambito delle procedure di autocontrollo delle industrie alimentari (L.R. Toscana n°9 09/03/2006).

Il presente rapporto di prova non può essere riprodotto in forma parziale salvo l'approvazione scritta del Laboratorio.

Il file originale del Rapporto di prova è firmato con sistema digitale da Andrea Bargiacchi.

Mod RDP\_SENZA\_LIMITI rev.14 del 30/04/2013

Pagina 1 di 1



A member of

**pH s.r.l.** Società Unipersonale, soggetta al controllo ed al coordinamento di TÜV SÜD AG

Sede legale e Laboratorio Alimenti: Via Sangallo, 29  
50028 Loc. Sambuca V.P. - Tavarnelle V.P. (FI)  
tel. +39 055 80961 fax +39 055 8071099

Uffici e Laboratorio Ambiente: Via Bramante, 10/12  
50028 Loc. Sambuca V.P. - Tavarnelle V.P. (FI)  
tel. +39 055 80677 fax +39 055 8067850

e-mail: [info@phsrl.it](mailto:info@phsrl.it) PEC: [phsrl@pec.phsrl.it](mailto:phsrl@pec.phsrl.it)  
web: [www.phsrl.it](http://www.phsrl.it)



LAB N° 0069

## RAPPORTO DI PROVA

N° 13A20837

**Numero di identificazione** 13A20837  
**Descrizione del campione** AV-CV-AR-2-03 - Filtro 8476 - Data misurazione 28/05/2013

**Campionamento effettuato da:** Cliente (§)

**Richiedente:** LANDE SRL  
VIA GUGLIELMO SANFELICE, 8  
NAPOLI 80133 NA

**Data arrivo campione:** 17/06/2013

(§)Il laboratorio declina ogni responsabilità per le modalità di campionamento.

## ESITO D'ESAME

Determinazione	Risultato	u.m.	Metodo	Note	
				Inizio	Fine
Particolato in sospensione (PM10)	32.30	µg/m3	* UNI EN 12341:2001 App.C	19/06	09/10
Particolato in sospensione (PM10)	1.65	mg	UNI EN 12341:2001 App.C	19/06	05/07

I risultati riportati sono riferiti al solo campione sottoposto a prova. (\*=metodo non accreditato)

Le condizioni di arrivo del campione sono registrate nel sistema gestionale del laboratorio.

I campioni alimentari ed i campioni non deteriorabili sottoposti ad analisi sono conservati per 30 giorni dalla data di arrivo del campione.

Campioni di acque, compost e di altre matrici deteriorabili sono conservati fino all'emissione del Rapporto di Prova.

Li, 09/10/2013



Il Responsabile di Laboratorio  
Dott. Andrea Bargiacchi

pH srl è iscritta al numero 013 dell'elenco regionale dei laboratori che effettuano analisi nell'ambito delle procedure di autocontrollo delle industrie alimentari (L.R. Toscana n°9 09/03/2006).

Il presente rapporto di prova non può essere riprodotto in forma parziale salvo l'approvazione scritta del Laboratorio.

Il file originale del Rapporto di prova è firmato con sistema digitale da Andrea Bargiacchi.

Mod RDP\_SENZA\_LIMITI rev.14 del 30/04/2013

Pagina 1 di 1





A member of

**pH s.r.l.** Società Unipersonale, soggetta al controllo ed al coordinamento di TÜV SÜD AG

Sede legale e Laboratorio Alimenti: Via Sangallo, 29  
50028 Loc. Sambuca V.P. - Tavarnelle V.P. (FI)  
tel. +39 055 80961 fax +39 055 8071099

Uffici e Laboratorio Ambiente: Via Bramante, 10/12  
50028 Loc. Sambuca V.P. - Tavarnelle V.P. (FI)  
tel. +39 055 80677 fax +39 055 8067850

e-mail: [info@phsrl.it](mailto:info@phsrl.it) PEC: [phsrl@pec.phsrl.it](mailto:phsrl@pec.phsrl.it)  
web: [www.phsrl.it](http://www.phsrl.it)



LAB N° 0069

## RAPPORTO DI PROVA

N° 13A20838

**Numero di identificazione** 13A20838  
**Descrizione del campione** AV-CV-AR-2-03 - Filtro 8477 - Data misurazione 29/05/2013

**Campionamento effettuato da:** Cliente (§)

**Richiedente:** LANDE SRL  
VIA GUGLIELMO SANFELICE, 8  
NAPOLI 80133 NA

**Data arrivo campione:** 17/06/2013

(§)Il laboratorio declina ogni responsabilità per le modalità di campionamento.

## ESITO D'ESAME

Determinazione	Risultato	u.m.	Metodo	Note	
				Inizio	Fine
Particolato in sospensione (PM10)	24.17	µg/m3	* UNI EN 12341:2001 App.C	19/06	09/10
Particolato in sospensione (PM10)	1.32	mg	UNI EN 12341:2001 App.C	19/06	05/07

I risultati riportati sono riferiti al solo campione sottoposto a prova. (\*=metodo non accreditato)

Le condizioni di arrivo del campione sono registrate nel sistema gestionale del laboratorio.

I campioni alimentari ed i campioni non deteriorabili sottoposti ad analisi sono conservati per 30 giorni dalla data di arrivo del campione.

Campioni di acque, compost e di altre matrici deteriorabili sono conservati fino all'emissione del Rapporto di Prova.

Li, 09/10/2013



Il Responsabile di Laboratorio  
Dott. Andrea Bargiacchi

pH srl è iscritta al numero 013 dell'elenco regionale dei laboratori che effettuano analisi nell'ambito delle procedure di autocontrollo delle industrie alimentari (L.R. Toscana n°9 09/03/2006).

Il presente rapporto di prova non può essere riprodotto in forma parziale salvo l'approvazione scritta del Laboratorio.

Il file originale del Rapporto di prova è firmato con sistema digitale da Andrea Bargiacchi.

Mod RDP\_SENZA\_LIMITI rev.14 del 30/04/2013

Pagina 1 di 1



A member of

**pH s.r.l.** Società Unipersonale, soggetta al controllo ed al coordinamento di TÜV SÜD AG

Sede legale e Laboratorio Alimenti: Via Sangallo, 29  
50028 Loc. Sambuca V.P. - Tavarnelle V.P. (FI)  
tel. +39 055 80961 fax +39 055 8071099

Uffici e Laboratorio Ambiente: Via Bramante, 10/12  
50028 Loc. Sambuca V.P. - Tavarnelle V.P. (FI)  
tel. +39 055 80677 fax +39 055 8067850

e-mail: [info@phsrl.it](mailto:info@phsrl.it) PEC: [phsrl@pec.phsrl.it](mailto:phsrl@pec.phsrl.it)  
web: [www.phsrl.it](http://www.phsrl.it)



LAB N° 0069

## RAPPORTO DI PROVA

N° 13A20839

**Numero di identificazione** 13A20839  
**Descrizione del campione** AV-CV-AR-2-03 - Filtro 8478 - Data misurazione 30/05/2013

**Campionamento effettuato da:** Cliente (§)

**Richiedente:** LANDE SRL  
VIA GUGLIELMO SANFELICE, 8  
NAPOLI 80133 NA

**Data arrivo campione:** 17/06/2013

(§)Il laboratorio declina ogni responsabilità per le modalità di campionamento.

## ESITO D'ESAME

Determinazione	Risultato	u.m.	Metodo	Note	
				Inizio	Fine
Particolato in sospensione (PM10)	26.37	µg/m3	* UNI EN 12341:2001 App.C	19/06	09/10
Particolato in sospensione (PM10)	1.44	mg	UNI EN 12341:2001 App.C	19/06	05/07

I risultati riportati sono riferiti al solo campione sottoposto a prova. (\*=metodo non accreditato)

Le condizioni di arrivo del campione sono registrate nel sistema gestionale del laboratorio.

I campioni alimentari ed i campioni non deteriorabili sottoposti ad analisi sono conservati per 30 giorni dalla data di arrivo del campione.

Campioni di acque, compost e di altre matrici deteriorabili sono conservati fino all'emissione del Rapporto di Prova.

Li, 09/10/2013



Il Responsabile di Laboratorio  
Dott. Andrea Bargiacchi

pH srl è iscritta al numero 013 dell'elenco regionale dei laboratori che effettuano analisi nell'ambito delle procedure di autocontrollo delle industrie alimentari (L.R. Toscana n°9 09/03/2006).

Il presente rapporto di prova non può essere riprodotto in forma parziale salvo l'approvazione scritta del Laboratorio.

Il file originale del Rapporto di prova è firmato con sistema digitale da Andrea Bargiacchi.

Mod RDP\_SENZA\_LIMITI rev.14 del 30/04/2013

Pagina 1 di 1



A member of 

**pH s.r.l.** Società Unipersonale, soggetta al controllo ed al coordinamento di TÜV SÜD AG

Sede legale e Laboratorio Alimenti: Via Sangallo, 29  
50028 Loc. Sambuca V.P. - Tavarnelle V.P. (FI)  
tel. +39 055 80961 fax +39 055 8071099

Uffici e Laboratorio Ambiente: Via Bramante, 10/12  
50028 Loc. Sambuca V.P. - Tavarnelle V.P. (FI)  
tel. +39 055 80677 fax +39 055 8067850

e-mail: [info@phsrl.it](mailto:info@phsrl.it) PEC: [phsrl@pec.phsrl.it](mailto:phsrl@pec.phsrl.it)  
web: [www.phsrl.it](http://www.phsrl.it)



LAB N° 0069

## RAPPORTO DI PROVA

N° 13A20840

**Numero di identificazione** 13A20840  
**Descrizione del campione** AV-CV-AR-2-03 - Filtro 8479 - Data misurazione 31/05/2013

**Campionamento effettuato da:** Cliente (§)

**Richiedente:** LANDE SRL  
VIA GUGLIELMO SANFELICE, 8  
NAPOLI 80133 NA

**Data arrivo campione:** 17/06/2013

(§)Il laboratorio declina ogni responsabilità per le modalità di campionamento.

## ESITO D'ESAME

Determinazione	Risultato	u.m.	Metodo	Note	
				Inizio	Fine
Particolato in sospensione (PM10)	31.38	µg/m3	* UNI EN 12341:2001 App.C	19/06	09/10
Particolato in sospensione (PM10)	1.60	mg	UNI EN 12341:2001 App.C	19/06	05/07

I risultati riportati sono riferiti al solo campione sottoposto a prova. (\*=metodo non accreditato)

Le condizioni di arrivo del campione sono registrate nel sistema gestionale del laboratorio.

I campioni alimentari ed i campioni non deteriorabili sottoposti ad analisi sono conservati per 30 giorni dalla data di arrivo del campione.

Campioni di acque, compost e di altre matrici deteriorabili sono conservati fino all'emissione del Rapporto di Prova.

Li, 09/10/2013



Il Responsabile di Laboratorio  
Dott. Andrea Bargiacchi

pH srl è iscritta al numero 013 dell'elenco regionale dei laboratori che effettuano analisi nell'ambito delle procedure di autocontrollo delle industrie alimentari (L.R. Toscana n°9 09/03/2006).

Il presente rapporto di prova non può essere riprodotto in forma parziale salvo l'approvazione scritta del Laboratorio.

Il file originale del Rapporto di prova è firmato con sistema digitale da Andrea Bargiacchi.

Mod RDP\_SENZA\_LIMITI rev.14 del 30/04/2013

Pagina 1 di 1



A member of

**pH s.r.l.** Società Unipersonale, soggetta al controllo ed al coordinamento di TÜV SÜD AG

Sede legale e Laboratorio Alimenti: Via Sangallo, 29  
50028 Loc. Sambuca V.P. - Tavarnelle V.P. (FI)  
tel. +39 055 80961 fax +39 055 8071099

Uffici e Laboratorio Ambiente: Via Bramante, 10/12  
50028 Loc. Sambuca V.P. - Tavarnelle V.P. (FI)  
tel. +39 055 80677 fax +39 055 8067850

e-mail: [info@phsrl.it](mailto:info@phsrl.it) PEC: [phsrl@pec.phsrl.it](mailto:phsrl@pec.phsrl.it)  
web: [www.phsrl.it](http://www.phsrl.it)



LAB N° 0069

## RAPPORTO DI PROVA

N° 13A17074

**Numero di identificazione** 13A17074  
**Descrizione del campione** AV-AN-AR-2-04 - Filtro 8448 - Data misurazione 03/05/2013

**Campionamento effettuato da:** Cliente (§)

**Richiedente:** LANDE SRL  
VIA GUGLIELMO SANFELICE, 8  
NAPOLI 80133 NA

**Data arrivo campione:** 27/05/2013

(§)Il laboratorio declina ogni responsabilità per le modalità di campionamento.

## ESITO D'ESAME

Determinazione	Risultato	u.m.	Metodo	Note	
				Inizio	Fine
Particolato in sospensione (PM10)	38.29	µg/m3	* UNI EN 12341:2001 App.C	28/05	09/10
Particolato in sospensione (PM10)	2.03	mg	UNI EN 12341:2001 App.C	28/05	11/06

I risultati riportati sono riferiti al solo campione sottoposto a prova. (\*=metodo non accreditato)

Le condizioni di arrivo del campione sono registrate nel sistema gestionale del laboratorio.

I campioni alimentari ed i campioni non deteriorabili sottoposti ad analisi sono conservati per 30 giorni dalla data di arrivo del campione.

Campioni di acque, compost e di altre matrici deteriorabili sono conservati fino all'emissione del Rapporto di Prova.

Li, 09/10/2013



Il Responsabile di Laboratorio  
Dott. Andrea Bargiacchi

pH srl è iscritta al numero 013 dell'elenco regionale dei laboratori che effettuano analisi nell'ambito delle procedure di autocontrollo delle industrie alimentari (L.R. Toscana n°9 09/03/2006).

Il presente rapporto di prova non può essere riprodotto in forma parziale salvo l'approvazione scritta del Laboratorio.

Il file originale del Rapporto di prova è firmato con sistema digitale da Andrea Bargiacchi.

Mod RDP\_SENZA\_LIMITI rev.14 del 30/04/2013

Pagina 1 di 1



A member of

**pH s.r.l.** Società Unipersonale, soggetta al controllo ed al coordinamento di TÜV SÜD AG

Sede legale e Laboratorio Alimenti: Via Sangallo, 29  
50028 Loc. Sambuca V.P. - Tavarnelle V.P. (FI)  
tel. +39 055 80961 fax +39 055 8071099

Uffici e Laboratorio Ambiente: Via Bramante, 10/12  
50028 Loc. Sambuca V.P. - Tavarnelle V.P. (FI)  
tel. +39 055 80677 fax +39 055 8067850

e-mail: [info@phsrl.it](mailto:info@phsrl.it) PEC: [phsrl@pec.phsrl.it](mailto:phsrl@pec.phsrl.it)  
web: [www.phsrl.it](http://www.phsrl.it)



LAB N° 0069

## RAPPORTO DI PROVA

N° 13A17075

**Numero di identificazione** 13A17075  
**Descrizione del campione** AV-AN-AR-2-04 - Filtro 8449 - Data misurazione 04/05/2013

**Campionamento effettuato da:** Cliente (§)

**Richiedente:** LANDE SRL  
VIA GUGLIELMO SANFELICE, 8  
NAPOLI 80133 NA

**Data arrivo campione:** 27/05/2013

(§)Il laboratorio declina ogni responsabilità per le modalità di campionamento.

## ESITO D'ESAME

Determinazione	Risultato	u.m.	Metodo	Note	
				Inizio	Fine
Particolato in sospensione (PM10)	62.09	µg/m3	* UNI EN 12341:2001 App.C	28/05	09/10
Particolato in sospensione (PM10)	3.39	mg	UNI EN 12341:2001 App.C	28/05	11/06

I risultati riportati sono riferiti al solo campione sottoposto a prova. (\*=metodo non accreditato)

Le condizioni di arrivo del campione sono registrate nel sistema gestionale del laboratorio.

I campioni alimentari ed i campioni non deteriorabili sottoposti ad analisi sono conservati per 30 giorni dalla data di arrivo del campione.

Campioni di acque, compost e di altre matrici deteriorabili sono conservati fino all'emissione del Rapporto di Prova.

Li, 09/10/2013



Il Responsabile di Laboratorio  
Dott. Andrea Bargiacchi

pH srl è iscritta al numero 013 dell'elenco regionale dei laboratori che effettuano analisi nell'ambito delle procedure di autocontrollo delle industrie alimentari (L.R. Toscana n°9 09/03/2006).

Il presente rapporto di prova non può essere riprodotto in forma parziale salvo l'approvazione scritta del Laboratorio.

Il file originale del Rapporto di prova è firmato con sistema digitale da Andrea Bargiacchi.

Mod RDP\_SENZA\_LIMITI rev.14 del 30/04/2013

Pagina 1 di 1





A member of

**pH s.r.l.** Società Unipersonale, soggetta al controllo ed al coordinamento di TÜV SÜD AG

Sede legale e Laboratorio Alimenti: Via Sangallo, 29  
50028 Loc. Sambuca V.P. - Tavarnelle V.P. (FI)  
tel. +39 055 80961 fax +39 055 8071099

Uffici e Laboratorio Ambiente: Via Bramante, 10/12  
50028 Loc. Sambuca V.P. - Tavarnelle V.P. (FI)  
tel. +39 055 80677 fax +39 055 8067850

e-mail: [info@phsrl.it](mailto:info@phsrl.it) PEC: [phsrl@pec.phsrl.it](mailto:phsrl@pec.phsrl.it)  
web: [www.phsrl.it](http://www.phsrl.it)



LAB N° 0069

## RAPPORTO DI PROVA

N° 13A17076

**Numero di identificazione** 13A17076  
**Descrizione del campione** AV-AN-AR-2-04 - Filtro 8451 - Data misurazione 05/05/2013  
**Campionamento effettuato da:** Cliente (§)  
**Richiedente:** LANDE SRL  
 VIA GUGLIELMO SANFELICE, 8  
 NAPOLI 80133 NA  
**Data arrivo campione:** 27/05/2013

(§)Il laboratorio declina ogni responsabilità per le modalità di campionamento.

## ESITO D'ESAME

Determinazione	Risultato	u.m.	Metodo	Note	
				Inizio	Fine
Particolato in sospensione (PM10)	44.13	µg/m3	* UNI EN 12341:2001 App.C	28/05	09/10
Particolato in sospensione (PM10)	2.41	mg	UNI EN 12341:2001 App.C	28/05	11/06

I risultati riportati sono riferiti al solo campione sottoposto a prova. (\*=metodo non accreditato)

Le condizioni di arrivo del campione sono registrate nel sistema gestionale del laboratorio.

I campioni alimentari ed i campioni non deteriorabili sottoposti ad analisi sono conservati per 30 giorni dalla data di arrivo del campione.

Campioni di acque, compost e di altre matrici deteriorabili sono conservati fino all'emissione del Rapporto di Prova.

Li, 09/10/2013



Il Responsabile di Laboratorio  
Dott. Andrea Bargiacchi

pH srl è iscritta al numero 013 dell'elenco regionale dei laboratori che effettuano analisi nell'ambito delle procedure di autocontrollo delle industrie alimentari (L.R. Toscana n°9 09/03/2006).

Il presente rapporto di prova non può essere riprodotto in forma parziale salvo l'approvazione scritta del Laboratorio.

Il file originale del Rapporto di prova è firmato con sistema digitale da Andrea Bargiacchi.

Mod RDP\_SENZA\_LIMITI rev.14 del 30/04/2013

Pagina 1 di 1



A member of

**pH s.r.l.** Società Unipersonale, soggetta al controllo ed al coordinamento di TÜV SÜD AG

Sede legale e Laboratorio Alimenti: Via Sangallo, 29  
50028 Loc. Sambuca V.P. - Tavarnelle V.P. (FI)  
tel. +39 055 80961 fax +39 055 8071099

Uffici e Laboratorio Ambiente: Via Bramante, 10/12  
50028 Loc. Sambuca V.P. - Tavarnelle V.P. (FI)  
tel. +39 055 80677 fax +39 055 8067850

e-mail: [info@pHsrl.it](mailto:info@pHsrl.it) PEC: [pHsrl@pec.pHsrl.it](mailto:pHsrl@pec.pHsrl.it)  
web: [www.pHsrl.it](http://www.pHsrl.it)



LAB N° 0069

## RAPPORTO DI PROVA

N° 13A17077

**Numero di identificazione** 13A17077  
**Descrizione del campione** AV-AN-AR-2-04 - Filtro 8452 - Data misurazione 06/05/2013

**Campionamento effettuato da:** Cliente (§)

**Richiedente:** LANDE SRL  
VIA GUGLIELMO SANFELICE, 8  
NAPOLI 80133 NA

**Data arrivo campione:** 27/05/2013

(§)Il laboratorio declina ogni responsabilità per le modalità di campionamento.

## ESITO D'ESAME

Determinazione	Risultato	u.m.	Metodo	Note	
				Inizio	Fine
Particolato in sospensione (PM10)	33.14	µg/m3	* UNI EN 12341:2001 App.C	28/05	09/10
Particolato in sospensione (PM10)	1.81	mg	UNI EN 12341:2001 App.C	28/05	11/06

I risultati riportati sono riferiti al solo campione sottoposto a prova. (\*=metodo non accreditato)

Le condizioni di arrivo del campione sono registrate nel sistema gestionale del laboratorio.

I campioni alimentari ed i campioni non deteriorabili sottoposti ad analisi sono conservati per 30 giorni dalla data di arrivo del campione.

Campioni di acque, compost e di altre matrici deteriorabili sono conservati fino all'emissione del Rapporto di Prova.

Li, 09/10/2013



Il Responsabile di Laboratorio  
Dott. Andrea Bargiacchi

pH srl è iscritta al numero 013 dell'elenco regionale dei laboratori che effettuano analisi nell'ambito delle procedure di autocontrollo delle industrie alimentari (L.R. Toscana n°9 09/03/2006).

Il presente rapporto di prova non può essere riprodotto in forma parziale salvo l'approvazione scritta del Laboratorio.

Il file originale del Rapporto di prova è firmato con sistema digitale da Andrea Bargiacchi.

Mod RDP\_SENZA\_LIMITI rev.14 del 30/04/2013

Pagina 1 di 1



A member of

**pH s.r.l.** Società Unipersonale, soggetta al controllo ed al coordinamento di TÜV SÜD AG

Sede legale e Laboratorio Alimenti: Via Sangallo, 29  
50028 Loc. Sambuca V.P. - Tavarnelle V.P. (FI)  
tel. +39 055 80961 fax +39 055 8071099

Uffici e Laboratorio Ambiente: Via Bramante, 10/12  
50028 Loc. Sambuca V.P. - Tavarnelle V.P. (FI)  
tel. +39 055 80677 fax +39 055 8067850

e-mail: [info@phsrl.it](mailto:info@phsrl.it) PEC: [phsrl@pec.phsrl.it](mailto:phsrl@pec.phsrl.it)  
web: [www.phsrl.it](http://www.phsrl.it)



LAB N° 0069

## RAPPORTO DI PROVA

N° 13A17078

**Numero di identificazione** 13A17078  
**Descrizione del campione** AV-AN-AR-2-04 - Filtro 8453 - Data misurazione 07/05/2013

**Campionamento effettuato da:** Cliente (§)

**Richiedente:** LANDE SRL  
VIA GUGLIELMO SANFELICE, 8  
NAPOLI 80133 NA

**Data arrivo campione:** 27/05/2013

(§)Il laboratorio declina ogni responsabilità per le modalità di campionamento.

## ESITO D'ESAME

Determinazione	Risultato	u.m.	Metodo	Note	
				Inizio	Fine
Particolato in sospensione (PM10)	44.87	µg/m3	* UNI EN 12341:2001 App.C	28/05	09/10
Particolato in sospensione (PM10)	2.45	mg	UNI EN 12341:2001 App.C	28/05	11/06

I risultati riportati sono riferiti al solo campione sottoposto a prova. (\*=metodo non accreditato)

Le condizioni di arrivo del campione sono registrate nel sistema gestionale del laboratorio.

I campioni alimentari ed i campioni non deteriorabili sottoposti ad analisi sono conservati per 30 giorni dalla data di arrivo del campione.

Campioni di acque, compost e di altre matrici deteriorabili sono conservati fino all'emissione del Rapporto di Prova.

Li, 09/10/2013



Il Responsabile di Laboratorio  
Dott. Andrea Bargiacchi

pH srl è iscritta al numero 013 dell'elenco regionale dei laboratori che effettuano analisi nell'ambito delle procedure di autocontrollo delle industrie alimentari (L.R. Toscana n°9 09/03/2006).

Il presente rapporto di prova non può essere riprodotto in forma parziale salvo l'approvazione scritta del Laboratorio.

Il file originale del Rapporto di prova è firmato con sistema digitale da Andrea Bargiacchi.

Mod RDP\_SENZA\_LIMITI rev.14 del 30/04/2013

Pagina 1 di 1



A member of



pH s.r.l. Società Unipersonale, soggetta al controllo ed al coordinamento di TÜV SÜD AG

Sede legale e Laboratorio Alimenti: Via Sangallo, 29 50028 Loc. Sambuca V.P. - Tavarnelle V.P. (FI) tel. +39 055 80961 fax +39 055 8071099

Uffici e Laboratorio Ambiente: Via Bramante, 10/12 50028 Loc. Sambuca V.P. - Tavarnelle V.P. (FI) tel. +39 055 80677 fax +39 055 8067850

e-mail: [info@phsrl.it](mailto:info@phsrl.it) PEC: [phsrl@pec.phsrl.it](mailto:phsrl@pec.phsrl.it)

web: [www.phsrl.it](http://www.phsrl.it)



LAB N° 0069

## RAPPORTO DI PROVA

N° 13A17079

Numero di identificazione 13A17079  
Descrizione del campione AV-AN-AR-2-04 - Filtro 8454 - Data misurazione 08/05/2013

Campionamento effettuato da: Cliente (§)

Richiedente: LANDE SRL  
VIA GUGLIELMO SANFELICE, 8  
NAPOLI 80133 NA

Data arrivo campione: 27/05/2013

(§)Il laboratorio declina ogni responsabilità per le modalità di campionamento.

## ESITO D'ESAME

Determinazione	Risultato	u.m.	Metodo	Note	
				Inizio	Fine
Particolato in sospensione (PM10)	39.74	µg/m3	* UNI EN 12341:2001 App.C	28/05	09/10
Particolato in sospensione (PM10)	2.17	mg	UNI EN 12341:2001 App.C	28/05	11/06

I risultati riportati sono riferiti al solo campione sottoposto a prova. (\*=metodo non accreditato)

Le condizioni di arrivo del campione sono registrate nel sistema gestionale del laboratorio.

I campioni alimentari ed i campioni non deteriorabili sottoposti ad analisi sono conservati per 30 giorni dalla data di arrivo del campione.

Campioni di acque, compost e di altre matrici deteriorabili sono conservati fino all'emissione del Rapporto di Prova.

Li, 09/10/2013



Il Responsabile di Laboratorio  
Dott. Andrea Bargiacchi

pH srl è iscritta al numero 013 dell'elenco regionale dei laboratori che effettuano analisi nell'ambito delle procedure di autocontrollo delle industrie alimentari (L.R. Toscana n°9 09/03/2006).

Il presente rapporto di prova non può essere riprodotto in forma parziale salvo l'approvazione scritta del Laboratorio.

Il file originale del Rapporto di prova è firmato con sistema digitale da Andrea Bargiacchi.

Mod RDP\_SENZA\_LIMITI rev.14 del 30/04/2013

Pagina 1 di 1



A member of

**pH s.r.l.** Società Unipersonale, soggetta al controllo ed al coordinamento di TÜV SÜD AG

Sede legale e Laboratorio Alimenti: Via Sangallo, 29  
50028 Loc. Sambuca V.P. - Tavarnelle V.P. (FI)  
tel. +39 055 80961 fax +39 055 8071099

Uffici e Laboratorio Ambiente: Via Bramante, 10/12  
50028 Loc. Sambuca V.P. - Tavarnelle V.P. (FI)  
tel. +39 055 80677 fax +39 055 8067850

e-mail: [info@phsrl.it](mailto:info@phsrl.it) PEC: [phsrl@pec.phsrl.it](mailto:phsrl@pec.phsrl.it)  
web: [www.phsrl.it](http://www.phsrl.it)



LAB N° 0069

## RAPPORTO DI PROVA

N° 13A17080

**Numero di identificazione** 13A17080  
**Descrizione del campione** AV-AN-AR-2-04 - Filtro 8455 - Data misurazione 09/05/2013

**Campionamento effettuato da:** Cliente (§)

**Richiedente:** LANDE SRL  
VIA GUGLIELMO SANFELICE, 8  
NAPOLI 80133 NA

**Data arrivo campione:** 27/05/2013

(§)Il laboratorio declina ogni responsabilità per le modalità di campionamento.

## ESITO D'ESAME

Determinazione	Risultato	u.m.	Metodo	Note	
				Inizio	Fine
Particolato in sospensione (PM10)	66.12	µg/m3	* UNI EN 12341:2001 App.C	28/05	09/10
Particolato in sospensione (PM10)	3.61	mg	UNI EN 12341:2001 App.C	28/05	11/06

I risultati riportati sono riferiti al solo campione sottoposto a prova. (\*=metodo non accreditato)

Le condizioni di arrivo del campione sono registrate nel sistema gestionale del laboratorio.

I campioni alimentari ed i campioni non deteriorabili sottoposti ad analisi sono conservati per 30 giorni dalla data di arrivo del campione.

Campioni di acque, compost e di altre matrici deteriorabili sono conservati fino all'emissione del Rapporto di Prova.

Li, 09/10/2013



Il Responsabile di Laboratorio  
Dott. Andrea Bargiacchi

pH srl è iscritta al numero 013 dell'elenco regionale dei laboratori che effettuano analisi nell'ambito delle procedure di autocontrollo delle industrie alimentari (L.R. Toscana n°9 09/03/2006).

Il presente rapporto di prova non può essere riprodotto in forma parziale salvo l'approvazione scritta del Laboratorio.

Il file originale del Rapporto di prova è firmato con sistema digitale da Andrea Bargiacchi.

Mod RDP\_SENZA\_LIMITI rev.14 del 30/04/2013

Pagina 1 di 1





A member of

**pH s.r.l.** Società Unipersonale, soggetta al controllo ed al coordinamento di TÜV SÜD AG

Sede legale e Laboratorio Alimenti: Via Sangallo, 29  
50028 Loc. Sambuca V.P. - Tavarnelle V.P. (FI)  
tel. +39 055 80961 fax +39 055 8071099

Uffici e Laboratorio Ambiente: Via Bramante, 10/12  
50028 Loc. Sambuca V.P. - Tavarnelle V.P. (FI)  
tel. +39 055 80677 fax +39 055 8067850

e-mail: [info@phsrl.it](mailto:info@phsrl.it) PEC: [phsrl@pec.phsrl.it](mailto:phsrl@pec.phsrl.it)  
web: [www.phsrl.it](http://www.phsrl.it)



LAB N° 0069

## RAPPORTO DI PROVA

N° 13A17081

**Numero di identificazione** 13A17081  
**Descrizione del campione** AV-AN-AR-2-04 - Filtro 8456 - Data misurazione 10/05/2013

**Campionamento effettuato da:** Cliente (§)

**Richiedente:** LANDE SRL  
VIA GUGLIELMO SANFELICE, 8  
NAPOLI 80133 NA

**Data arrivo campione:** 27/05/2013

(§)Il laboratorio declina ogni responsabilità per le modalità di campionamento.

## ESITO D'ESAME

Determinazione	Risultato	u.m.	Metodo	Note	
				Inizio	Fine
Particolato in sospensione (PM10)	34.61	µg/m3	* UNI EN 12341:2001 App.C	28/05	09/10
Particolato in sospensione (PM10)	1.89	mg	UNI EN 12341:2001 App.C	28/05	11/06

I risultati riportati sono riferiti al solo campione sottoposto a prova. (\*=metodo non accreditato)

Le condizioni di arrivo del campione sono registrate nel sistema gestionale del laboratorio.

I campioni alimentari ed i campioni non deteriorabili sottoposti ad analisi sono conservati per 30 giorni dalla data di arrivo del campione.

Campioni di acque, compost e di altre matrici deteriorabili sono conservati fino all'emissione del Rapporto di Prova.

Li, 09/10/2013



Il Responsabile di Laboratorio  
Dott. Andrea Bargiacchi

pH srl è iscritta al numero 013 dell'elenco regionale dei laboratori che effettuano analisi nell'ambito delle procedure di autocontrollo delle industrie alimentari (L.R. Toscana n°9 09/03/2006).

Il presente rapporto di prova non può essere riprodotto in forma parziale salvo l'approvazione scritta del Laboratorio.

Il file originale del Rapporto di prova è firmato con sistema digitale da Andrea Bargiacchi.

Mod RDP\_SENZA\_LIMITI rev.14 del 30/04/2013

Pagina 1 di 1



A member of

**pH s.r.l.** Società Unipersonale, soggetta al controllo ed al coordinamento di TÜV SÜD AG

Sede legale e Laboratorio Alimenti: Via Sangallo, 29  
50028 Loc. Sambuca V.P. - Tavarnelle V.P. (FI)  
tel. +39 055 80961 fax +39 055 8071099

Uffici e Laboratorio Ambiente: Via Bramante, 10/12  
50028 Loc. Sambuca V.P. - Tavarnelle V.P. (FI)  
tel. +39 055 80677 fax +39 055 8067850

e-mail: [info@pHsrl.it](mailto:info@pHsrl.it) PEC: [pHsrl@pec.pHsrl.it](mailto:pHsrl@pec.pHsrl.it)  
web: [www.pHsrl.it](http://www.pHsrl.it)



LAB N° 0069

## RAPPORTO DI PROVA

N° 13A17082

**Numero di identificazione** 13A17082  
**Descrizione del campione** AV-AN-AR-2-04 - Filtro 8457 - Data misurazione 11/05/2013

**Campionamento effettuato da:** Cliente (§)

**Richiedente:** LANDE SRL  
VIA GUGLIELMO SANFELICE, 8  
NAPOLI 80133 NA

**Data arrivo campione:** 27/05/2013

(§)Il laboratorio declina ogni responsabilità per le modalità di campionamento.

## ESITO D'ESAME

Determinazione	Risultato	u.m.	Metodo	Note	
				Inizio	Fine
Particolato in sospensione (PM10)	29.67	µg/m3	* UNI EN 12341:2001 App.C	28/05	09/10
Particolato in sospensione (PM10)	1.62	mg	UNI EN 12341:2001 App.C	28/05	11/06

I risultati riportati sono riferiti al solo campione sottoposto a prova. (\*=metodo non accreditato)

Le condizioni di arrivo del campione sono registrate nel sistema gestionale del laboratorio.

I campioni alimentari ed i campioni non deteriorabili sottoposti ad analisi sono conservati per 30 giorni dalla data di arrivo del campione.

Campioni di acque, compost e di altre matrici deteriorabili sono conservati fino all'emissione del Rapporto di Prova.

Li, 09/10/2013



Il Responsabile di Laboratorio  
Dott. Andrea Bargiacchi

pH srl è iscritta al numero 013 dell'elenco regionale dei laboratori che effettuano analisi nell'ambito delle procedure di autocontrollo delle industrie alimentari (L.R. Toscana n°9 09/03/2006).

Il presente rapporto di prova non può essere riprodotto in forma parziale salvo l'approvazione scritta del Laboratorio.

Il file originale del Rapporto di prova è firmato con sistema digitale da Andrea Bargiacchi.

Mod RDP\_SENZA\_LIMITI rev.14 del 30/04/2013

Pagina 1 di 1



A member of

**pH s.r.l.** Società Unipersonale, soggetta al controllo ed al coordinamento di TÜV SÜD AG

Sede legale e Laboratorio Alimenti: Via Sangallo, 29  
50028 Loc. Sambuca V.P. - Tavarnelle V.P. (FI)  
tel. +39 055 80961 fax +39 055 8071099

Uffici e Laboratorio Ambiente: Via Bramante, 10/12  
50028 Loc. Sambuca V.P. - Tavarnelle V.P. (FI)  
tel. +39 055 80677 fax +39 055 8067850

e-mail: [info@phsrl.it](mailto:info@phsrl.it) PEC: [phsrl@pec.phsrl.it](mailto:phsrl@pec.phsrl.it)  
web: [www.phsrl.it](http://www.phsrl.it)



LAB N° 0069

## RAPPORTO DI PROVA

N° 13A17083

**Numero di identificazione** 13A17083  
**Descrizione del campione** AV-AN-AR-2-04 - Filtro 8458 - Data misurazione 12/05/2013

**Campionamento effettuato da:** Cliente (§)

**Richiedente:** LANDE SRL  
VIA GUGLIELMO SANFELICE, 8  
NAPOLI 80133 NA

**Data arrivo campione:** 27/05/2013

(§)Il laboratorio declina ogni responsabilità per le modalità di campionamento.

## ESITO D'ESAME

Determinazione	Risultato	u.m.	Metodo	Note	
				Inizio	Fine
Particolato in sospensione (PM10)	29.49	µg/m3	* UNI EN 12341:2001 App.C	28/05	09/10
Particolato in sospensione (PM10)	1.61	mg	UNI EN 12341:2001 App.C	28/05	11/06

I risultati riportati sono riferiti al solo campione sottoposto a prova. (\*=metodo non accreditato)

Le condizioni di arrivo del campione sono registrate nel sistema gestionale del laboratorio.

I campioni alimentari ed i campioni non deteriorabili sottoposti ad analisi sono conservati per 30 giorni dalla data di arrivo del campione.

Campioni di acque, compost e di altre matrici deteriorabili sono conservati fino all'emissione del Rapporto di Prova.

Li, 09/10/2013



Il Responsabile di Laboratorio  
Dott. Andrea Bargiacchi

pH srl è iscritta al numero 013 dell'elenco regionale dei laboratori che effettuano analisi nell'ambito delle procedure di autocontrollo delle industrie alimentari (L.R. Toscana n°9 09/03/2006).

Il presente rapporto di prova non può essere riprodotto in forma parziale salvo l'approvazione scritta del Laboratorio.

Il file originale del Rapporto di prova è firmato con sistema digitale da Andrea Bargiacchi.

Mod RDP\_SENZA\_LIMITI rev.14 del 30/04/2013

Pagina 1 di 1



A member of 

**pH s.r.l.** Società Unipersonale, soggetta al controllo ed al coordinamento di TÜV SÜD AG

Sede legale e Laboratorio Alimenti: Via Sangallo, 29  
50028 Loc. Sambuca V.P. - Tavarnelle V.P. (FI)  
tel. +39 055 80961 fax +39 055 8071099

Uffici e Laboratorio Ambiente: Via Bramante, 10/12  
50028 Loc. Sambuca V.P. - Tavarnelle V.P. (FI)  
tel. +39 055 80677 fax +39 055 8067850

e-mail: [info@phsrl.it](mailto:info@phsrl.it) PEC: [phsrl@pec.phsrl.it](mailto:phsrl@pec.phsrl.it)  
web: [www.phsrl.it](http://www.phsrl.it)



LAB N° 0069

## RAPPORTO DI PROVA

N° 13A17084

**Numero di identificazione** 13A17084  
**Descrizione del campione** AV-AN-AR-2-04 - Filtro 8460 - Data misurazione 13/05/2013

**Campionamento effettuato da:** Cliente (§)

**Richiedente:** LANDE SRL  
VIA GUGLIELMO SANFELICE, 8  
NAPOLI 80133 NA

**Data arrivo campione:** 27/05/2013

(§)Il laboratorio declina ogni responsabilità per le modalità di campionamento.

## ESITO D'ESAME

Determinazione	Risultato	u.m.	Metodo	Note	
				Inizio	Fine
Particolato in sospensione (PM10)	40.83	µg/m3	* UNI EN 12341:2001 App.C	28/05	09/10
Particolato in sospensione (PM10)	2.23	mg	UNI EN 12341:2001 App.C	28/05	11/06

I risultati riportati sono riferiti al solo campione sottoposto a prova. (\*=metodo non accreditato)

Le condizioni di arrivo del campione sono registrate nel sistema gestionale del laboratorio.

I campioni alimentari ed i campioni non deteriorabili sottoposti ad analisi sono conservati per 30 giorni dalla data di arrivo del campione.

Campioni di acque, compost e di altre matrici deteriorabili sono conservati fino all'emissione del Rapporto di Prova.

Li, 09/10/2013



Il Responsabile di Laboratorio  
Dott. Andrea Bargiacchi

pH srl è iscritta al numero 013 dell'elenco regionale dei laboratori che effettuano analisi nell'ambito delle procedure di autocontrollo delle industrie alimentari (L.R. Toscana n°9 09/03/2006).

Il presente rapporto di prova non può essere riprodotto in forma parziale salvo l'approvazione scritta del Laboratorio.

Il file originale del Rapporto di prova è firmato con sistema digitale da Andrea Bargiacchi.

Mod RDP\_SENZA\_LIMITI rev.14 del 30/04/2013

Pagina 1 di 1



A member of

**pH s.r.l.** Società Unipersonale, soggetta al controllo ed al coordinamento di TÜV SÜD AG

Sede legale e Laboratorio Alimenti: Via Sangallo, 29  
50028 Loc. Sambuca V.P. - Tavarnelle V.P. (FI)  
tel. +39 055 80961 fax +39 055 8071099

Uffici e Laboratorio Ambiente: Via Bramante, 10/12  
50028 Loc. Sambuca V.P. - Tavarnelle V.P. (FI)  
tel. +39 055 80677 fax +39 055 8067850

e-mail: [info@phsrl.it](mailto:info@phsrl.it) PEC: [phsrl@pec.phsrl.it](mailto:phsrl@pec.phsrl.it)  
web: [www.phsrl.it](http://www.phsrl.it)



LAB N° 0069

## RAPPORTO DI PROVA

N° 13A17085

**Numero di identificazione** 13A17085  
**Descrizione del campione** AV-AN-AR-2-04 - Filtro 8461 - Data misurazione 14/05/2013

**Campionamento effettuato da:** Cliente (§)

**Richiedente:** LANDE SRL  
VIA GUGLIELMO SANFELICE, 8  
NAPOLI 80133 NA

**Data arrivo campione:** 27/05/2013

(§)Il laboratorio declina ogni responsabilità per le modalità di campionamento.

## ESITO D'ESAME

Determinazione	Risultato	u.m.	Metodo	Note	
				Inizio	Fine
Particolato in sospensione (PM10)	26.19	µg/m3	* UNI EN 12341:2001 App.C	28/05	09/10
Particolato in sospensione (PM10)	1.43	mg	UNI EN 12341:2001 App.C	28/05	11/06

I risultati riportati sono riferiti al solo campione sottoposto a prova. (\*=metodo non accreditato)

Le condizioni di arrivo del campione sono registrate nel sistema gestionale del laboratorio.

I campioni alimentari ed i campioni non deteriorabili sottoposti ad analisi sono conservati per 30 giorni dalla data di arrivo del campione.

Campioni di acque, compost e di altre matrici deteriorabili sono conservati fino all'emissione del Rapporto di Prova.

Li, 09/10/2013



Il Responsabile di Laboratorio  
Dott. Andrea Bargiacchi

pH srl è iscritta al numero 013 dell'elenco regionale dei laboratori che effettuano analisi nell'ambito delle procedure di autocontrollo delle industrie alimentari (L.R. Toscana n°9 09/03/2006).

Il presente rapporto di prova non può essere riprodotto in forma parziale salvo l'approvazione scritta del Laboratorio.

Il file originale del Rapporto di prova è firmato con sistema digitale da Andrea Bargiacchi.

Mod RDP\_SENZA\_LIMITI rev.14 del 30/04/2013

Pagina 1 di 1





A member of

**pH s.r.l.** Società Unipersonale, soggetta al controllo ed al coordinamento di TÜV SÜD AG

Sede legale e Laboratorio Alimenti: Via Sangallo, 29  
50028 Loc. Sambuca V.P. - Tavarnelle V.P. (FI)  
tel. +39 055 80961 fax +39 055 8071099

Uffici e Laboratorio Ambiente: Via Bramante, 10/12  
50028 Loc. Sambuca V.P. - Tavarnelle V.P. (FI)  
tel. +39 055 80677 fax +39 055 8067850

e-mail: [info@phsrl.it](mailto:info@phsrl.it) PEC: [phsrl@pec.phsrl.it](mailto:phsrl@pec.phsrl.it)  
web: [www.phsrl.it](http://www.phsrl.it)



LAB N° 0069

## RAPPORTO DI PROVA

N° 13A17086

**Numero di identificazione** 13A17086  
**Descrizione del campione** AV-AN-AR-2-04 - Filtro 8462 - Data misurazione 15/05/2013

**Campionamento effettuato da:** Cliente (§)

**Richiedente:** LANDE SRL  
VIA GUGLIELMO SANFELICE, 8  
NAPOLI 80133 NA

**Data arrivo campione:** 27/05/2013

(§)Il laboratorio declina ogni responsabilità per le modalità di campionamento.

## ESITO D'ESAME

Determinazione	Risultato	u.m.	Metodo	Note	
				Inizio	Fine
Particolato in sospensione (PM10)	36.63	µg/m3	* UNI EN 12341:2001 App.C	28/05	09/10
Particolato in sospensione (PM10)	2.00	mg	UNI EN 12341:2001 App.C	28/05	11/06

I risultati riportati sono riferiti al solo campione sottoposto a prova. (\*=metodo non accreditato)

Le condizioni di arrivo del campione sono registrate nel sistema gestionale del laboratorio.

I campioni alimentari ed i campioni non deteriorabili sottoposti ad analisi sono conservati per 30 giorni dalla data di arrivo del campione.

Campioni di acque, compost e di altre matrici deteriorabili sono conservati fino all'emissione del Rapporto di Prova.

Li, 09/10/2013



Il Responsabile di Laboratorio  
Dott. Andrea Bargiacchi

pH srl è iscritta al numero 013 dell'elenco regionale dei laboratori che effettuano analisi nell'ambito delle procedure di autocontrollo delle industrie alimentari (L.R. Toscana n°9 09/03/2006).

Il presente rapporto di prova non può essere riprodotto in forma parziale salvo l'approvazione scritta del Laboratorio.

Il file originale del Rapporto di prova è firmato con sistema digitale da Andrea Bargiacchi.

Mod RDP\_SENZA\_LIMITI rev.14 del 30/04/2013

Pagina 1 di 1



A member of 

**pH s.r.l.** Società Unipersonale, soggetta al controllo ed al coordinamento di TÜV SÜD AG

Sede legale e Laboratorio Alimenti: Via Sangallo, 29  
50028 Loc. Sambuca V.P. - Tavarnelle V.P. (FI)  
tel. +39 055 80961 fax +39 055 8071099

Uffici e Laboratorio Ambiente: Via Bramante, 10/12  
50028 Loc. Sambuca V.P. - Tavarnelle V.P. (FI)  
tel. +39 055 80677 fax +39 055 8067850

e-mail: [info@phsrl.it](mailto:info@phsrl.it) PEC: [phsrl@pec.phsrl.it](mailto:phsrl@pec.phsrl.it)  
web: [www.phsrl.it](http://www.phsrl.it)



LAB N° 0069

## RAPPORTO DI PROVA

N° 13A17087

**Numero di identificazione** 13A17087  
**Descrizione del campione** AV-AN-AR-2-04 - Filtro 8463 - Data misurazione 16/05/2013

**Campionamento effettuato da:** Cliente (§)

**Richiedente:** LANDE SRL  
VIA GUGLIELMO SANFELICE, 8  
NAPOLI 80133 NA

**Data arrivo campione:** 27/05/2013

(§)Il laboratorio declina ogni responsabilità per le modalità di campionamento.

## ESITO D'ESAME

Determinazione	Risultato	u.m.	Metodo	Note	
				Inizio	Fine
Particolato in sospensione (PM10)	20.88	µg/m3	* UNI EN 12341:2001 App.C	28/05	09/10
Particolato in sospensione (PM10)	1.14	mg	UNI EN 12341:2001 App.C	28/05	11/06

I risultati riportati sono riferiti al solo campione sottoposto a prova. (\*=metodo non accreditato)

Le condizioni di arrivo del campione sono registrate nel sistema gestionale del laboratorio.

I campioni alimentari ed i campioni non deteriorabili sottoposti ad analisi sono conservati per 30 giorni dalla data di arrivo del campione.

Campioni di acque, compost e di altre matrici deteriorabili sono conservati fino all'emissione del Rapporto di Prova.

Li, 09/10/2013



Il Responsabile di Laboratorio  
Dott. Andrea Bargiacchi

pH srl è iscritta al numero 013 dell'elenco regionale dei laboratori che effettuano analisi nell'ambito delle procedure di autocontrollo delle industrie alimentari (L.R. Toscana n°9 09/03/2006).

Il presente rapporto di prova non può essere riprodotto in forma parziale salvo l'approvazione scritta del Laboratorio.

Il file originale del Rapporto di prova è firmato con sistema digitale da Andrea Bargiacchi.

Mod RDP\_SENZA\_LIMITI rev.14 del 30/04/2013

Pagina 1 di 1



A member of 

**pH s.r.l.** Società Unipersonale, soggetta al controllo ed al coordinamento di TÜV SÜD AG

Sede legale e Laboratorio Alimenti: Via Sangallo, 29  
50028 Loc. Sambuca V.P. - Tavarnelle V.P. (FI)  
tel. +39 055 80961 fax +39 055 8071099

Uffici e Laboratorio Ambiente: Via Bramante, 10/12  
50028 Loc. Sambuca V.P. - Tavarnelle V.P. (FI)  
tel. +39 055 80677 fax +39 055 8067850

e-mail: [info@phsrl.it](mailto:info@phsrl.it) PEC: [phsrl@pec.phsrl.it](mailto:phsrl@pec.phsrl.it)  
web: [www.phsrl.it](http://www.phsrl.it)



LAB N° 0069

## RAPPORTO DI PROVA

N° 13A17088

**Numero di identificazione** 13A17088  
**Descrizione del campione** AV-AN-AR-2-04 - Filtro 8464 - Data misurazione 17/05/2013

**Campionamento effettuato da:** Cliente (§)

**Richiedente:** LANDE SRL  
VIA GUGLIELMO SANFELICE, 8  
NAPOLI 80133 NA

**Data arrivo campione:** 27/05/2013

(§)Il laboratorio declina ogni responsabilità per le modalità di campionamento.

## ESITO D'ESAME

Determinazione	Risultato	u.m.	Metodo	Note	
				Inizio	Fine
Particolato in sospensione (PM10)	17.64	µg/m3	* UNI EN 12341:2001 App.C	28/05	09/10
Particolato in sospensione (PM10)	0.95	mg	UNI EN 12341:2001 App.C	28/05	11/06

I risultati riportati sono riferiti al solo campione sottoposto a prova. (\*=metodo non accreditato)

Le condizioni di arrivo del campione sono registrate nel sistema gestionale del laboratorio.

I campioni alimentari ed i campioni non deteriorabili sottoposti ad analisi sono conservati per 30 giorni dalla data di arrivo del campione.

Campioni di acque, compost e di altre matrici deteriorabili sono conservati fino all'emissione del Rapporto di Prova.

Li, 09/10/2013



Il Responsabile di Laboratorio  
Dott. Andrea Bargiacchi

pH srl è iscritta al numero 013 dell'elenco regionale dei laboratori che effettuano analisi nell'ambito delle procedure di autocontrollo delle industrie alimentari (L.R. Toscana n°9 09/03/2006).

Il presente rapporto di prova non può essere riprodotto in forma parziale salvo l'approvazione scritta del Laboratorio.

Il file originale del Rapporto di prova è firmato con sistema digitale da Andrea Bargiacchi.

Mod RDP\_SENZA\_LIMITI rev.14 del 30/04/2013

Pagina 1 di 1



A member of

**pH s.r.l.** Società Unipersonale, soggetta al controllo ed al coordinamento di TÜV SÜD AG

Sede legale e Laboratorio Alimenti: Via Sangallo, 29  
50028 Loc. Sambuca V.P. - Tavarnelle V.P. (FI)  
tel. +39 055 80961 fax +39 055 8071099

Uffici e Laboratorio Ambiente: Via Bramante, 10/12  
50028 Loc. Sambuca V.P. - Tavarnelle V.P. (FI)  
tel. +39 055 80677 fax +39 055 8067850

e-mail: [info@phsrl.it](mailto:info@phsrl.it) PEC: [phsrl@pec.phsrl.it](mailto:phsrl@pec.phsrl.it)  
web: [www.phsrl.it](http://www.phsrl.it)



LAB N° 0069

## RAPPORTO DI PROVA

N° 13A27391

**Numero di identificazione** 13A27391  
**Descrizione del campione** AV-CI-AR-2-12 - Filtro 8568 - Data misurazione 18/06/2013

**Campionamento effettuato da:** Cliente (§)

**Richiedente:** LANDE SRL  
VIA GUGLIELMO SANFELICE, 8  
NAPOLI 80133 NA

**Data arrivo campione:** 30/07/2013

(§)Il laboratorio declina ogni responsabilità per le modalità di campionamento.

## ESITO D'ESAME

Determinazione	Risultato	u.m.	Metodo	Note	
				Inizio	Fine
Particolato in sospensione (PM10)	21.49	µg/m3	* UNI EN 12341:2001 App.C	08/10	09/10
Particolato in sospensione (PM10)	1.16	mg	UNI EN 12341:2001 App.C	31/07	08/08

I risultati riportati sono riferiti al solo campione sottoposto a prova. (\*=metodo non accreditato)

Le condizioni di arrivo del campione sono registrate nel sistema gestionale del laboratorio.

I campioni alimentari ed i campioni non deteriorabili sottoposti ad analisi sono conservati per 30 giorni dalla data di arrivo del campione.

Campioni di acque, compost e di altre matrici deteriorabili sono conservati fino all'emissione del Rapporto di Prova.

Li, 09/10/2013



Il Responsabile di Laboratorio  
Dott. Andrea Bargiacchi

pH srl è iscritta al numero 013 dell'elenco regionale dei laboratori che effettuano analisi nell'ambito delle procedure di autocontrollo delle industrie alimentari (L.R. Toscana n°9 09/03/2006).

Il presente rapporto di prova non può essere riprodotto in forma parziale salvo l'approvazione scritta del Laboratorio.

Il file originale del Rapporto di prova è firmato con sistema digitale da Andrea Bargiacchi.

Mod RDP\_SENZA\_LIMITI rev.14 del 30/04/2013

Pagina 1 di 1



A member of

**pH s.r.l.** Società Unipersonale, soggetta al controllo ed al coordinamento di TÜV SÜD AG

Sede legale e Laboratorio Alimenti: Via Sangallo, 29  
50028 Loc. Sambuca V.P. - Tavarnelle V.P. (FI)  
tel. +39 055 80961 fax +39 055 8071099

Uffici e Laboratorio Ambiente: Via Bramante, 10/12  
50028 Loc. Sambuca V.P. - Tavarnelle V.P. (FI)  
tel. +39 055 80677 fax +39 055 8067850

e-mail: [info@phsrl.it](mailto:info@phsrl.it) PEC: [phsrl@pec.phsrl.it](mailto:phsrl@pec.phsrl.it)  
web: [www.phsrl.it](http://www.phsrl.it)



LAB N° 0069

## RAPPORTO DI PROVA

N° 13A27392

**Numero di identificazione** 13A27392  
**Descrizione del campione** AV-CI-AR-2-12 - Filtro 8569 - Data misurazione 19/06/2013

**Campionamento effettuato da:** Cliente (§)

**Richiedente:** LANDE SRL  
VIA GUGLIELMO SANFELICE, 8  
NAPOLI 80133 NA

**Data arrivo campione:** 30/07/2013

(§)Il laboratorio declina ogni responsabilità per le modalità di campionamento.

## ESITO D'ESAME

Determinazione	Risultato	u.m.	Metodo	Note	
				Inizio	Fine
Particolato in sospensione (PM10)	28.02	µg/m3	* UNI EN 12341:2001 App.C	08/10	09/10
Particolato in sospensione (PM10)	1.53	mg	UNI EN 12341:2001 App.C	31/07	08/08

I risultati riportati sono riferiti al solo campione sottoposto a prova. (\*=metodo non accreditato)

Le condizioni di arrivo del campione sono registrate nel sistema gestionale del laboratorio.

I campioni alimentari ed i campioni non deteriorabili sottoposti ad analisi sono conservati per 30 giorni dalla data di arrivo del campione.

Campioni di acque, compost e di altre matrici deteriorabili sono conservati fino all'emissione del Rapporto di Prova.

Li, 09/10/2013



Il Responsabile di Laboratorio  
Dott. Andrea Bargiacchi

pH srl è iscritta al numero 013 dell'elenco regionale dei laboratori che effettuano analisi nell'ambito delle procedure di autocontrollo delle industrie alimentari (L.R. Toscana n°9 09/03/2006).

Il presente rapporto di prova non può essere riprodotto in forma parziale salvo l'approvazione scritta del Laboratorio.

Il file originale del Rapporto di prova è firmato con sistema digitale da Andrea Bargiacchi.

Mod RDP\_SENZA\_LIMITI rev.14 del 30/04/2013

Pagina 1 di 1





A member of

**pH s.r.l.** Società Unipersonale, soggetta al controllo ed al coordinamento di TÜV SÜD AG

Sede legale e Laboratorio Alimenti: Via Sangallo, 29  
50028 Loc. Sambuca V.P. - Tavarnelle V.P. (FI)  
tel. +39 055 80961 fax +39 055 8071099

Uffici e Laboratorio Ambiente: Via Bramante, 10/12  
50028 Loc. Sambuca V.P. - Tavarnelle V.P. (FI)  
tel. +39 055 80677 fax +39 055 8067850

e-mail: [info@phsrl.it](mailto:info@phsrl.it) PEC: [phsrl@pec.phsrl.it](mailto:phsrl@pec.phsrl.it)  
web: [www.phsrl.it](http://www.phsrl.it)



LAB N° 0069

## RAPPORTO DI PROVA

N° 13A27393

**Numero di identificazione** 13A27393  
**Descrizione del campione** AV-CI-AR-2-12 - Filtro 8570 - Data misurazione 20/06/2013

**Campionamento effettuato da:** Cliente (§)

**Richiedente:** LANDE SRL  
VIA GUGLIELMO SANFELICE, 8  
NAPOLI 80133 NA

**Data arrivo campione:** 30/07/2013

(§)Il laboratorio declina ogni responsabilità per le modalità di campionamento.

## ESITO D'ESAME

Determinazione	Risultato	u.m.	Metodo	Note	
				Inizio	Fine
Particolato in sospensione (PM10)	26.00	µg/m3	* UNI EN 12341:2001 App.C	08/10	09/10
Particolato in sospensione (PM10)	1.42	mg	UNI EN 12341:2001 App.C	31/07	08/08

I risultati riportati sono riferiti al solo campione sottoposto a prova. (\*=metodo non accreditato)

Le condizioni di arrivo del campione sono registrate nel sistema gestionale del laboratorio.

I campioni alimentari ed i campioni non deteriorabili sottoposti ad analisi sono conservati per 30 giorni dalla data di arrivo del campione.

Campioni di acque, compost e di altre matrici deteriorabili sono conservati fino all'emissione del Rapporto di Prova.

Li, 09/10/2013



Il Responsabile di Laboratorio  
Dott. Andrea Bargiacchi

pH srl è iscritta al numero 013 dell'elenco regionale dei laboratori che effettuano analisi nell'ambito delle procedure di autocontrollo delle industrie alimentari (L.R. Toscana n°9 09/03/2006).

Il presente rapporto di prova non può essere riprodotto in forma parziale salvo l'approvazione scritta del Laboratorio.

Il file originale del Rapporto di prova è firmato con sistema digitale da Andrea Bargiacchi.

Mod RDP\_SENZA\_LIMITI rev.14 del 30/04/2013

Pagina 1 di 1



A member of

pH s.r.l. Società Unipersonale, soggetta al controllo ed al coordinamento di TÜV SÜD AG

Sede legale e Laboratorio Alimenti: Via Sangallo, 29  
50028 Loc. Sambuca V.P. - Tavarnelle V.P. (FI)  
tel. +39 055 80961 fax +39 055 8071099

Uffici e Laboratorio Ambiente: Via Bramante, 10/12  
50028 Loc. Sambuca V.P. - Tavarnelle V.P. (FI)  
tel. +39 055 80677 fax +39 055 8067850

e-mail: [info@phsrl.it](mailto:info@phsrl.it) PEC: [phsrl@pec.phsrl.it](mailto:phsrl@pec.phsrl.it)  
web: [www.phsrl.it](http://www.phsrl.it)



LAB N° 0069

## RAPPORTO DI PROVA

N° 13A27394

**Numero di identificazione** 13A27394  
**Descrizione del campione** AV-CI-AR-2-12 - Filtro 8571 - Data misurazione 21/06/2013

**Campionamento effettuato da:** Cliente (§)

**Richiedente:** LANDE SRL  
VIA GUGLIELMO SANFELICE, 8  
NAPOLI 80133 NA

**Data arrivo campione:** 30/07/2013

(§)Il laboratorio declina ogni responsabilità per le modalità di campionamento.

## ESITO D'ESAME

Determinazione	Risultato	u.m.	Metodo	Note	
				Inizio	Fine
Particolato in sospensione (PM10)	19.22	µg/m3	* UNI EN 12341:2001 App.C	08/10	09/10
Particolato in sospensione (PM10)	1.05	mg	UNI EN 12341:2001 App.C	31/07	08/08

I risultati riportati sono riferiti al solo campione sottoposto a prova. (\*=metodo non accreditato)

Le condizioni di arrivo del campione sono registrate nel sistema gestionale del laboratorio.

I campioni alimentari ed i campioni non deteriorabili sottoposti ad analisi sono conservati per 30 giorni dalla data di arrivo del campione.

Campioni di acque, compost e di altre matrici deteriorabili sono conservati fino all'emissione del Rapporto di Prova.

Li, 09/10/2013



Il Responsabile di Laboratorio  
Dott. Andrea Bargiacchi

pH srl è iscritta al numero 013 dell'elenco regionale dei laboratori che effettuano analisi nell'ambito delle procedure di autocontrollo delle industrie alimentari (L.R. Toscana n°9 09/03/2006).

Il presente rapporto di prova non può essere riprodotto in forma parziale salvo l'approvazione scritta del Laboratorio.

Il file originale del Rapporto di prova è firmato con sistema digitale da Andrea Bargiacchi.

Mod RDP\_SENZA\_LIMITI rev.14 del 30/04/2013

Pagina 1 di 1



A member of

**pH s.r.l.** Società Unipersonale, soggetta al controllo ed al coordinamento di TÜV SÜD AG

Sede legale e Laboratorio Alimenti: Via Sangallo, 29  
50028 Loc. Sambuca V.P. - Tavarnelle V.P. (FI)  
tel. +39 055 80961 fax +39 055 8071099

Uffici e Laboratorio Ambiente: Via Bramante, 10/12  
50028 Loc. Sambuca V.P. - Tavarnelle V.P. (FI)  
tel. +39 055 80677 fax +39 055 8067850

e-mail: [info@phsrl.it](mailto:info@phsrl.it) PEC: [phsrl@pec.phsrl.it](mailto:phsrl@pec.phsrl.it)  
web: [www.phsrl.it](http://www.phsrl.it)



LAB N° 0069

## RAPPORTO DI PROVA

N° 13A27395

**Numero di identificazione** 13A27395  
**Descrizione del campione** AV-CI-AR-2-12 - Filtro 8572 - Data misurazione 22/06/2013

**Campionamento effettuato da:** Cliente (§)

**Richiedente:** LANDE SRL  
VIA GUGLIELMO SANFELICE, 8  
NAPOLI 80133 NA

**Data arrivo campione:** 30/07/2013

(§)Il laboratorio declina ogni responsabilità per le modalità di campionamento.

## ESITO D'ESAME

Determinazione	Risultato	u.m.	Metodo	Note	
				Inizio	Fine
Particolato in sospensione (PM10)	27.28	µg/m3	* UNI EN 12341:2001 App.C	08/10	09/10
Particolato in sospensione (PM10)	1.49	mg	UNI EN 12341:2001 App.C	31/07	08/08

I risultati riportati sono riferiti al solo campione sottoposto a prova. (\*=metodo non accreditato)

Le condizioni di arrivo del campione sono registrate nel sistema gestionale del laboratorio.

I campioni alimentari ed i campioni non deteriorabili sottoposti ad analisi sono conservati per 30 giorni dalla data di arrivo del campione.

Campioni di acque, compost e di altre matrici deteriorabili sono conservati fino all'emissione del Rapporto di Prova.

Li, 09/10/2013



Il Responsabile di Laboratorio  
Dott. Andrea Bargiacchi

pH srl è iscritta al numero 013 dell'elenco regionale dei laboratori che effettuano analisi nell'ambito delle procedure di autocontrollo delle industrie alimentari (L.R. Toscana n°9 09/03/2006).

Il presente rapporto di prova non può essere riprodotto in forma parziale salvo l'approvazione scritta del Laboratorio.

Il file originale del Rapporto di prova è firmato con sistema digitale da Andrea Bargiacchi.

Mod RDP\_SENZA\_LIMITI rev.14 del 30/04/2013

Pagina 1 di 1



A member of

**pH s.r.l.** Società Unipersonale, soggetta al controllo ed al coordinamento di TÜV SÜD AG

Sede legale e Laboratorio Alimenti: Via Sangallo, 29  
50028 Loc. Sambuca V.P. - Tavarnelle V.P. (FI)  
tel. +39 055 80961 fax +39 055 8071099

Uffici e Laboratorio Ambiente: Via Bramante, 10/12  
50028 Loc. Sambuca V.P. - Tavarnelle V.P. (FI)  
tel. +39 055 80677 fax +39 055 8067850

e-mail: [info@phsrl.it](mailto:info@phsrl.it) PEC: [phsrl@pec.phsrl.it](mailto:phsrl@pec.phsrl.it)  
web: [www.phsrl.it](http://www.phsrl.it)



LAB N° 0069

## RAPPORTO DI PROVA

N° 13A27396

**Numero di identificazione** 13A27396  
**Descrizione del campione** AV-CI-AR-2-12 - Filtro 8573 - Data misurazione 23/06/2013

**Campionamento effettuato da:** Cliente (§)

**Richiedente:** LANDE SRL  
VIA GUGLIELMO SANFELICE, 8  
NAPOLI 80133 NA

**Data arrivo campione:** 30/07/2013

(§)Il laboratorio declina ogni responsabilità per le modalità di campionamento.

## ESITO D'ESAME

Determinazione	Risultato	u.m.	Metodo	Note	
				Inizio	Fine
Particolato in sospensione (PM10)	21.42	µg/m3	* UNI EN 12341:2001 App.C	08/10	09/10
Particolato in sospensione (PM10)	1.17	mg	UNI EN 12341:2001 App.C	31/07	08/08

I risultati riportati sono riferiti al solo campione sottoposto a prova. (\*=metodo non accreditato)

Le condizioni di arrivo del campione sono registrate nel sistema gestionale del laboratorio.

I campioni alimentari ed i campioni non deteriorabili sottoposti ad analisi sono conservati per 30 giorni dalla data di arrivo del campione.

Campioni di acque, compost e di altre matrici deteriorabili sono conservati fino all'emissione del Rapporto di Prova.

Li, 09/10/2013



Il Responsabile di Laboratorio  
Dott. Andrea Bargiacchi

pH srl è iscritta al numero 013 dell'elenco regionale dei laboratori che effettuano analisi nell'ambito delle procedure di autocontrollo delle industrie alimentari (L.R. Toscana n°9 09/03/2006).

Il presente rapporto di prova non può essere riprodotto in forma parziale salvo l'approvazione scritta del Laboratorio.

Il file originale del Rapporto di prova è firmato con sistema digitale da Andrea Bargiacchi.

Mod RDP\_SENZA\_LIMITI rev.14 del 30/04/2013

Pagina 1 di 1



A member of

**pH s.r.l.** Società Unipersonale, soggetta al controllo ed al coordinamento di TÜV SÜD AG

Sede legale e Laboratorio Alimenti: Via Sangallo, 29  
50028 Loc. Sambuca V.P. - Tavarnelle V.P. (FI)  
tel. +39 055 80961 fax +39 055 8071099

Uffici e Laboratorio Ambiente: Via Bramante, 10/12  
50028 Loc. Sambuca V.P. - Tavarnelle V.P. (FI)  
tel. +39 055 80677 fax +39 055 8067850

e-mail: [info@phsrl.it](mailto:info@phsrl.it) PEC: [phsrl@pec.phsrl.it](mailto:phsrl@pec.phsrl.it)  
web: [www.phsrl.it](http://www.phsrl.it)



LAB N° 0069

## RAPPORTO DI PROVA

N° 13A27397

**Numero di identificazione** 13A27397  
**Descrizione del campione** AV-CI-AR-2-12 - Filtro 8574 - Data misurazione 24/06/2013

**Campionamento effettuato da:** Cliente (§)

**Richiedente:** LANDE SRL  
VIA GUGLIELMO SANFELICE, 8  
NAPOLI 80133 NA

**Data arrivo campione:** 30/07/2013

(§)Il laboratorio declina ogni responsabilità per le modalità di campionamento.

## ESITO D'ESAME

Determinazione	Risultato	u.m.	Metodo	Note	
				Inizio	Fine
Particolato in sospensione (PM10)	14.10	µg/m3	* UNI EN 12341:2001 App.C	08/10	09/10
Particolato in sospensione (PM10)	0.77	mg	UNI EN 12341:2001 App.C	31/07	08/08

I risultati riportati sono riferiti al solo campione sottoposto a prova. (\*=metodo non accreditato)

Le condizioni di arrivo del campione sono registrate nel sistema gestionale del laboratorio.

I campioni alimentari ed i campioni non deteriorabili sottoposti ad analisi sono conservati per 30 giorni dalla data di arrivo del campione.

Campioni di acque, compost e di altre matrici deteriorabili sono conservati fino all'emissione del Rapporto di Prova.

Li, 09/10/2013



Il Responsabile di Laboratorio  
Dott. Andrea Bargiacchi

pH srl è iscritta al numero 013 dell'elenco regionale dei laboratori che effettuano analisi nell'ambito delle procedure di autocontrollo delle industrie alimentari (L.R. Toscana n°9 09/03/2006).

Il presente rapporto di prova non può essere riprodotto in forma parziale salvo l'approvazione scritta del Laboratorio.

Il file originale del Rapporto di prova è firmato con sistema digitale da Andrea Bargiacchi.

Mod RDP\_SENZA\_LIMITI rev.14 del 30/04/2013

Pagina 1 di 1





A member of

**pH s.r.l.** Società Unipersonale, soggetta al controllo ed al coordinamento di TÜV SÜD AG

Sede legale e Laboratorio Alimenti: Via Sangallo, 29  
50028 Loc. Sambuca V.P. - Tavarnelle V.P. (FI)  
tel. +39 055 80961 fax +39 055 8071099

Uffici e Laboratorio Ambiente: Via Bramante, 10/12  
50028 Loc. Sambuca V.P. - Tavarnelle V.P. (FI)  
tel. +39 055 80677 fax +39 055 8067850

e-mail: [info@phsrl.it](mailto:info@phsrl.it) PEC: [phsrl@pec.phsrl.it](mailto:phsrl@pec.phsrl.it)  
web: [www.phsrl.it](http://www.phsrl.it)



LAB N° 0069

## RAPPORTO DI PROVA

N° 13A27398

**Numero di identificazione** 13A27398  
**Descrizione del campione** AV-CI-AR-2-12 - Filtro 8575 - Data misurazione 25/06/2013

**Campionamento effettuato da:** Cliente (§)

**Richiedente:** LANDE SRL  
VIA GUGLIELMO SANFELICE, 8  
NAPOLI 80133 NA

**Data arrivo campione:** 30/07/2013

(§)Il laboratorio declina ogni responsabilità per le modalità di campionamento.

## ESITO D'ESAME

Determinazione	Risultato	u.m.	Metodo	Note	
				Inizio	Fine
Particolato in sospensione (PM10)	17.03	µg/m3	* UNI EN 12341:2001 App.C	08/10	09/10
Particolato in sospensione (PM10)	0.93	mg	UNI EN 12341:2001 App.C	31/07	08/08

I risultati riportati sono riferiti al solo campione sottoposto a prova. (\*=metodo non accreditato)

Le condizioni di arrivo del campione sono registrate nel sistema gestionale del laboratorio.

I campioni alimentari ed i campioni non deteriorabili sottoposti ad analisi sono conservati per 30 giorni dalla data di arrivo del campione.

Campioni di acque, compost e di altre matrici deteriorabili sono conservati fino all'emissione del Rapporto di Prova.

Li, 09/10/2013



Il Responsabile di Laboratorio  
Dott. Andrea Bargiacchi

pH srl è iscritta al numero 013 dell'elenco regionale dei laboratori che effettuano analisi nell'ambito delle procedure di autocontrollo delle industrie alimentari (L.R. Toscana n°9 09/03/2006).

Il presente rapporto di prova non può essere riprodotto in forma parziale salvo l'approvazione scritta del Laboratorio.

Il file originale del Rapporto di prova è firmato con sistema digitale da Andrea Bargiacchi.

Mod RDP\_SENZA\_LIMITI rev.14 del 30/04/2013

Pagina 1 di 1



A member of

**pH s.r.l.** Società Unipersonale, soggetta al controllo ed al coordinamento di TÜV SÜD AG

Sede legale e Laboratorio Alimenti: Via Sangallo, 29  
50028 Loc. Sambuca V.P. - Tavarnelle V.P. (FI)  
tel. +39 055 80961 fax +39 055 8071099

Uffici e Laboratorio Ambiente: Via Bramante, 10/12  
50028 Loc. Sambuca V.P. - Tavarnelle V.P. (FI)  
tel. +39 055 80677 fax +39 055 8067850

e-mail: [info@phsrl.it](mailto:info@phsrl.it) PEC: [phsrl@pec.phsrl.it](mailto:phsrl@pec.phsrl.it)  
web: [www.phsrl.it](http://www.phsrl.it)



LAB N° 0069

## RAPPORTO DI PROVA

N° 13A27399

**Numero di identificazione** 13A27399  
**Descrizione del campione** AV-CI-AR-2-12 - Filtro 8576 - Data misurazione 26/06/2013

**Campionamento effettuato da:** Cliente (§)

**Richiedente:** LANDE SRL  
VIA GUGLIELMO SANFELICE, 8  
NAPOLI 80133 NA

**Data arrivo campione:** 30/07/2013

(§)Il laboratorio declina ogni responsabilità per le modalità di campionamento.

## ESITO D'ESAME

Determinazione	Risultato	u.m.	Metodo	Note	
				Inizio	Fine
Particolato in sospensione (PM10)	16.48	µg/m3	* UNI EN 12341:2001 App.C	08/10	09/10
Particolato in sospensione (PM10)	0.90	mg	UNI EN 12341:2001 App.C	31/07	08/08

I risultati riportati sono riferiti al solo campione sottoposto a prova. (\*=metodo non accreditato)

Le condizioni di arrivo del campione sono registrate nel sistema gestionale del laboratorio.

I campioni alimentari ed i campioni non deteriorabili sottoposti ad analisi sono conservati per 30 giorni dalla data di arrivo del campione.

Campioni di acque, compost e di altre matrici deteriorabili sono conservati fino all'emissione del Rapporto di Prova.

Li, 09/10/2013



Il Responsabile di Laboratorio  
Dott. Andrea Bargiacchi

pH srl è iscritta al numero 013 dell'elenco regionale dei laboratori che effettuano analisi nell'ambito delle procedure di autocontrollo delle industrie alimentari (L.R. Toscana n°9 09/03/2006).

Il presente rapporto di prova non può essere riprodotto in forma parziale salvo l'approvazione scritta del Laboratorio.

Il file originale del Rapporto di prova è firmato con sistema digitale da Andrea Bargiacchi.

Mod RDP\_SENZA\_LIMITI rev.14 del 30/04/2013

Pagina 1 di 1



A member of

**pH s.r.l.** Società Unipersonale, soggetta al controllo ed al coordinamento di TÜV SÜD AG

Sede legale e Laboratorio Alimenti: Via Sangallo, 29  
50028 Loc. Sambuca V.P. - Tavarnelle V.P. (FI)  
tel. +39 055 80961 fax +39 055 8071099

Uffici e Laboratorio Ambiente: Via Bramante, 10/12  
50028 Loc. Sambuca V.P. - Tavarnelle V.P. (FI)  
tel. +39 055 80677 fax +39 055 8067850

e-mail: [info@phsrl.it](mailto:info@phsrl.it) PEC: [phsrl@pec.phsrl.it](mailto:phsrl@pec.phsrl.it)  
web: [www.phsrl.it](http://www.phsrl.it)



LAB N° 0069

## RAPPORTO DI PROVA

N° 13A27400

**Numero di identificazione** 13A27400  
**Descrizione del campione** AV-CI-AR-2-12 - Filtro 8577 - Data misurazione 27/06/2013

**Campionamento effettuato da:** Cliente (§)

**Richiedente:** LANDE SRL  
VIA GUGLIELMO SANFELICE, 8  
NAPOLI 80133 NA

**Data arrivo campione:** 30/07/2013

(§)Il laboratorio declina ogni responsabilità per le modalità di campionamento.

## ESITO D'ESAME

Determinazione	Risultato	u.m.	Metodo	Note	
				Inizio	Fine
Particolato in sospensione (PM10)	18.31	µg/m3	* UNI EN 12341:2001 App.C	08/10	09/10
Particolato in sospensione (PM10)	1.00	mg	UNI EN 12341:2001 App.C	31/07	08/08

I risultati riportati sono riferiti al solo campione sottoposto a prova. (\*=metodo non accreditato)

Le condizioni di arrivo del campione sono registrate nel sistema gestionale del laboratorio.

I campioni alimentari ed i campioni non deteriorabili sottoposti ad analisi sono conservati per 30 giorni dalla data di arrivo del campione.

Campioni di acque, compost e di altre matrici deteriorabili sono conservati fino all'emissione del Rapporto di Prova.

Li, 09/10/2013



Il Responsabile di Laboratorio  
Dott. Andrea Bargiacchi

pH srl è iscritta al numero 013 dell'elenco regionale dei laboratori che effettuano analisi nell'ambito delle procedure di autocontrollo delle industrie alimentari (L.R. Toscana n°9 09/03/2006).

Il presente rapporto di prova non può essere riprodotto in forma parziale salvo l'approvazione scritta del Laboratorio.

Il file originale del Rapporto di prova è firmato con sistema digitale da Andrea Bargiacchi.

Mod RDP\_SENZA\_LIMITI rev.14 del 30/04/2013

Pagina 1 di 1



A member of

**pH s.r.l.** Società Unipersonale, soggetta al controllo ed al coordinamento di TÜV SÜD AG

Sede legale e Laboratorio Alimenti: Via Sangallo, 29  
50028 Loc. Sambuca V.P. - Tavarnelle V.P. (FI)  
tel. +39 055 80961 fax +39 055 8071099

Uffici e Laboratorio Ambiente: Via Bramante, 10/12  
50028 Loc. Sambuca V.P. - Tavarnelle V.P. (FI)  
tel. +39 055 80677 fax +39 055 8067850

e-mail: [info@phsrl.it](mailto:info@phsrl.it) PEC: [phsrl@pec.phsrl.it](mailto:phsrl@pec.phsrl.it)  
web: [www.phsrl.it](http://www.phsrl.it)



LAB N° 0069

## RAPPORTO DI PROVA

N° 13A27401

**Numero di identificazione** 13A27401  
**Descrizione del campione** AV-CI-AR-2-12 - Filtro 8578 - Data misurazione 28/06/2013

**Campionamento effettuato da:** Cliente (§)

**Richiedente:** LANDE SRL  
VIA GUGLIELMO SANFELICE, 8  
NAPOLI 80133 NA

**Data arrivo campione:** 30/07/2013

(§)Il laboratorio declina ogni responsabilità per le modalità di campionamento.

## ESITO D'ESAME

Determinazione	Risultato	u.m.	Metodo	Note	
				Inizio	Fine
Particolato in sospensione (PM10)	21.97	µg/m3	* UNI EN 12341:2001 App.C	08/10	09/10
Particolato in sospensione (PM10)	1.20	mg	UNI EN 12341:2001 App.C	31/07	08/08

I risultati riportati sono riferiti al solo campione sottoposto a prova. (\*=metodo non accreditato)

Le condizioni di arrivo del campione sono registrate nel sistema gestionale del laboratorio.

I campioni alimentari ed i campioni non deteriorabili sottoposti ad analisi sono conservati per 30 giorni dalla data di arrivo del campione.

Campioni di acque, compost e di altre matrici deteriorabili sono conservati fino all'emissione del Rapporto di Prova.

Li, 09/10/2013



Il Responsabile di Laboratorio  
Dott. Andrea Bargiacchi

pH srl è iscritta al numero 013 dell'elenco regionale dei laboratori che effettuano analisi nell'ambito delle procedure di autocontrollo delle industrie alimentari (L.R. Toscana n°9 09/03/2006).

Il presente rapporto di prova non può essere riprodotto in forma parziale salvo l'approvazione scritta del Laboratorio.

Il file originale del Rapporto di prova è firmato con sistema digitale da Andrea Bargiacchi.

Mod RDP\_SENZA\_LIMITI rev.14 del 30/04/2013

Pagina 1 di 1



A member of

**pH s.r.l.** Società Unipersonale, soggetta al controllo ed al coordinamento di TÜV SÜD AG

Sede legale e Laboratorio Alimenti: Via Sangallo, 29  
50028 Loc. Sambuca V.P. - Tavarnelle V.P. (FI)  
tel. +39 055 80961 fax +39 055 8071099

Uffici e Laboratorio Ambiente: Via Bramante, 10/12  
50028 Loc. Sambuca V.P. - Tavarnelle V.P. (FI)  
tel. +39 055 80677 fax +39 055 8067850

e-mail: [info@phsrl.it](mailto:info@phsrl.it) PEC: [phsrl@pec.phsrl.it](mailto:phsrl@pec.phsrl.it)  
web: [www.phsrl.it](http://www.phsrl.it)



LAB N° 0069

## RAPPORTO DI PROVA

N° 13A27402

**Numero di identificazione** 13A27402  
**Descrizione del campione** AV-CI-AR-2-12 - Filtro 8579 - Data misurazione 29/06/2013

**Campionamento effettuato da:** Cliente (§)

**Richiedente:** LANDE SRL  
VIA GUGLIELMO SANFELICE, 8  
NAPOLI 80133 NA

**Data arrivo campione:** 30/07/2013

(§)Il laboratorio declina ogni responsabilità per le modalità di campionamento.

## ESITO D'ESAME

Determinazione	Risultato	u.m.	Metodo	Note	
				Inizio	Fine
Particolato in sospensione (PM10)	31.67	µg/m3	* UNI EN 12341:2001 App.C	08/10	09/10
Particolato in sospensione (PM10)	1.73	mg	UNI EN 12341:2001 App.C	31/07	08/08

I risultati riportati sono riferiti al solo campione sottoposto a prova. (\*=metodo non accreditato)

Le condizioni di arrivo del campione sono registrate nel sistema gestionale del laboratorio.

I campioni alimentari ed i campioni non deteriorabili sottoposti ad analisi sono conservati per 30 giorni dalla data di arrivo del campione.

Campioni di acque, compost e di altre matrici deteriorabili sono conservati fino all'emissione del Rapporto di Prova.

Li, 09/10/2013



Il Responsabile di Laboratorio  
Dott. Andrea Bargiacchi

pH srl è iscritta al numero 013 dell'elenco regionale dei laboratori che effettuano analisi nell'ambito delle procedure di autocontrollo delle industrie alimentari (L.R. Toscana n°9 09/03/2006).

Il presente rapporto di prova non può essere riprodotto in forma parziale salvo l'approvazione scritta del Laboratorio.

Il file originale del Rapporto di prova è firmato con sistema digitale da Andrea Bargiacchi.

Mod RDP\_SENZA\_LIMITI rev.14 del 30/04/2013

Pagina 1 di 1





A member of

**pH s.r.l.** Società Unipersonale, soggetta al controllo ed al coordinamento di TÜV SÜD AG

Sede legale e Laboratorio Alimenti: Via Sangallo, 29  
50028 Loc. Sambuca V.P. - Tavarnelle V.P. (FI)  
tel. +39 055 80961 fax +39 055 8071099

Uffici e Laboratorio Ambiente: Via Bramante, 10/12  
50028 Loc. Sambuca V.P. - Tavarnelle V.P. (FI)  
tel. +39 055 80677 fax +39 055 8067850

e-mail: [info@phsrl.it](mailto:info@phsrl.it) PEC: [phsrl@pec.phsrl.it](mailto:phsrl@pec.phsrl.it)  
web: [www.phsrl.it](http://www.phsrl.it)



LAB N° 0069

## RAPPORTO DI PROVA

N° 13A27403

**Numero di identificazione** 13A27403  
**Descrizione del campione** AV-CI-AR-2-12 - Filtro 8580 - Data misurazione 30/06/2013

**Campionamento effettuato da:** Cliente (§)

**Richiedente:** LANDE SRL  
VIA GUGLIELMO SANFELICE, 8  
NAPOLI 80133 NA

**Data arrivo campione:** 30/07/2013

(§)Il laboratorio declina ogni responsabilità per le modalità di campionamento.

## ESITO D'ESAME

Determinazione	Risultato	u.m.	Metodo	Note	
				Inizio	Fine
Particolato in sospensione (PM10)	21.42	µg/m3	* UNI EN 12341:2001 App.C	08/10	09/10
Particolato in sospensione (PM10)	1.17	mg	UNI EN 12341:2001 App.C	31/07	08/08

I risultati riportati sono riferiti al solo campione sottoposto a prova. (\*=metodo non accreditato)

Le condizioni di arrivo del campione sono registrate nel sistema gestionale del laboratorio.

I campioni alimentari ed i campioni non deteriorabili sottoposti ad analisi sono conservati per 30 giorni dalla data di arrivo del campione.

Campioni di acque, compost e di altre matrici deteriorabili sono conservati fino all'emissione del Rapporto di Prova.

Li, 09/10/2013



Il Responsabile di Laboratorio  
Dott. Andrea Bargiacchi

pH srl è iscritta al numero 013 dell'elenco regionale dei laboratori che effettuano analisi nell'ambito delle procedure di autocontrollo delle industrie alimentari (L.R. Toscana n°9 09/03/2006).

Il presente rapporto di prova non può essere riprodotto in forma parziale salvo l'approvazione scritta del Laboratorio.

Il file originale del Rapporto di prova è firmato con sistema digitale da Andrea Bargiacchi.

Mod RDP\_SENZA\_LIMITI rev.14 del 30/04/2013

Pagina 1 di 1



A member of

**pH s.r.l.** Società Unipersonale, soggetta al controllo ed al coordinamento di TÜV SÜD AG

Sede legale e Laboratorio Alimenti: Via Sangallo, 29  
50028 Loc. Sambuca V.P. - Tavarnelle V.P. (FI)  
tel. +39 055 80961 fax +39 055 8071099

Uffici e Laboratorio Ambiente: Via Bramante, 10/12  
50028 Loc. Sambuca V.P. - Tavarnelle V.P. (FI)  
tel. +39 055 80677 fax +39 055 8067850

e-mail: [info@pHsrl.it](mailto:info@pHsrl.it) PEC: [pHsrl@pec.pHsrl.it](mailto:pHsrl@pec.pHsrl.it)  
web: [www.pHsrl.it](http://www.pHsrl.it)



LAB N° 0069

## RAPPORTO DI PROVA

N° 13A27404

**Numero di identificazione** 13A27404  
**Descrizione del campione** AV-CI-AR-2-12 - Filtro 8581 - Data misurazione 01/07/2013

**Campionamento effettuato da:** Cliente (§)

**Richiedente:** LANDE SRL  
VIA GUGLIELMO SANFELICE, 8  
NAPOLI 80133 NA

**Data arrivo campione:** 30/07/2013

(§)Il laboratorio declina ogni responsabilità per le modalità di campionamento.

## ESITO D'ESAME

Determinazione	Risultato	u.m.	Metodo	Note	
				Inizio	Fine
Particolato in sospensione (PM10)	28.38	µg/m3	* UNI EN 12341:2001 App.C	08/10	09/10
Particolato in sospensione (PM10)	1.55	mg	UNI EN 12341:2001 App.C	31/07	08/08

I risultati riportati sono riferiti al solo campione sottoposto a prova. (\*=metodo non accreditato)

Le condizioni di arrivo del campione sono registrate nel sistema gestionale del laboratorio.

I campioni alimentari ed i campioni non deteriorabili sottoposti ad analisi sono conservati per 30 giorni dalla data di arrivo del campione.

Campioni di acque, compost e di altre matrici deteriorabili sono conservati fino all'emissione del Rapporto di Prova.

Li, 09/10/2013



Il Responsabile di Laboratorio  
Dott. Andrea Bargiacchi

pH srl è iscritta al numero 013 dell'elenco regionale dei laboratori che effettuano analisi nell'ambito delle procedure di autocontrollo delle industrie alimentari (L.R. Toscana n°9 09/03/2006).

Il presente rapporto di prova non può essere riprodotto in forma parziale salvo l'approvazione scritta del Laboratorio.

Il file originale del Rapporto di prova è firmato con sistema digitale da Andrea Bargiacchi.

Mod RDP\_SENZA\_LIMITI rev.14 del 30/04/2013

Pagina 1 di 1



A member of

**pH s.r.l.** Società Unipersonale, soggetta al controllo ed al coordinamento di TÜV SÜD AG

Sede legale e Laboratorio Alimenti: Via Sangallo, 29  
50028 Loc. Sambuca V.P. - Tavarnelle V.P. (FI)  
tel. +39 055 80961 fax +39 055 8071099

Uffici e Laboratorio Ambiente: Via Bramante, 10/12  
50028 Loc. Sambuca V.P. - Tavarnelle V.P. (FI)  
tel. +39 055 80677 fax +39 055 8067850

e-mail: [info@phsrl.it](mailto:info@phsrl.it) PEC: [phsrl@pec.phsrl.it](mailto:phsrl@pec.phsrl.it)  
web: [www.phsrl.it](http://www.phsrl.it)



LAB N° 0069

## RAPPORTO DI PROVA

N° 13A27405

**Numero di identificazione** 13A27405  
**Descrizione del campione** AV-CI-AR-2-12 - Filtro 8582 - Data misurazione 02/07/2013

**Campionamento effettuato da:** Cliente (§)

**Richiedente:** LANDE SRL  
VIA GUGLIELMO SANFELICE, 8  
NAPOLI 80133 NA

**Data arrivo campione:** 30/07/2013

(§)Il laboratorio declina ogni responsabilità per le modalità di campionamento.

## ESITO D'ESAME

Determinazione	Risultato	u.m.	Metodo	Note	
				Inizio	Fine
Particolato in sospensione (PM10)	19.78	µg/m3	* UNI EN 12341:2001 App.C	08/10	09/10
Particolato in sospensione (PM10)	1.08	mg	UNI EN 12341:2001 App.C	31/07	08/08

I risultati riportati sono riferiti al solo campione sottoposto a prova. (\*=metodo non accreditato)

Le condizioni di arrivo del campione sono registrate nel sistema gestionale del laboratorio.

I campioni alimentari ed i campioni non deteriorabili sottoposti ad analisi sono conservati per 30 giorni dalla data di arrivo del campione.

Campioni di acque, compost e di altre matrici deteriorabili sono conservati fino all'emissione del Rapporto di Prova.

Li, 09/10/2013



Il Responsabile di Laboratorio  
Dott. Andrea Bargiacchi

pH srl è iscritta al numero 013 dell'elenco regionale dei laboratori che effettuano analisi nell'ambito delle procedure di autocontrollo delle industrie alimentari (L.R. Toscana n°9 09/03/2006).

Il presente rapporto di prova non può essere riprodotto in forma parziale salvo l'approvazione scritta del Laboratorio.

Il file originale del Rapporto di prova è firmato con sistema digitale da Andrea Bargiacchi.

Mod RDP\_SENZA\_LIMITI rev.14 del 30/04/2013

Pagina 1 di 1

<p>GENERAL CONTRACTOR</p> <p><b>Cepav due</b></p> <p>Consorzio ENI per l'Alta Velocità</p> 	<p>ALTA SORVEGLIANZA</p>  <p><b>ITALFERR</b></p> <p>GRUPPO FERROVIE DELLO STATO</p>				
<p>Doc. N.</p>	<p>Progetto IN51</p>	<p>Lotto 11</p>	<p>Codifica Documento EE2PEMB0101005</p>	<p>Rev. A</p>	<p>Foglio 42 di 42</p>

## ALLEGATO 2 - CERTIFICATI DI TARATURA DELLA STRUMENTAZIONE

## Rapporto di taratura dopo manutenzione Calibration report after maintenance N°

R-1123664

Strumento - Instrument: Ambient Sampler  
Modello - Type : Skypost HV  
Destinatario - Customer : -

Costruttore - Constructor : TCR Tecora  
S.N.: 1123664  
Password :

### Condizioni ambientali della prova - Ambient condition

Temp. - Temperature (°C): 19.1

Pressione - Pressure (KPa) : 99

### Riferimenti utilizzati - Reference used

Temperatura - Temperature :

S.N.83721

TCR std 50S

Flusso - Flow rate :

S.N. 235

TCR std 42S

Pressione - Pressure : Tradinco mod. 2095P

S.N. 6.04.007/2286

TCR std 06P

Il presente verbale di taratura non è utilizzabile per misure fiscali. Rappresenta la registrazione delle prove eseguite durante il collaudo dello strumento, in accordo ai requisiti qualitativi previsti dal nostro sistema di qualità.

### Misura della temperatura - Temperature Measure

Campo di misura - Range : -30 +80°C

Dmax = Deviazione massima della misura - Max reading deviation (°C)

E max = Max errore di indicazione percentuale sul campo di misura - Max full range percent indication error (%)

Nome - Name	Riferimento Reference	Letture prima della taratura	Letture dopo taratura	Dmax (°C)	Accett. Accept.	E max (%)
Θa	20.2	20.5	20.1	-0.1	± 0.8 °C	-0.09
Θf	19.9	19.9	19.9	0	± 0.8 °C	0.00
Θfi	19.9	19.9	19.9	0	± 0.8 °C	0.00
Θg	20.1	20.2	20.1	0	± 0.8 °C	0.00

### Misura della pressione assoluta - Absolute pressure Measure

Campo di misura - Range : 0 - 103.5 KPa

Riferimento	Letture prima della taratura		Letture dopo taratura		Dmax (Kpa)	Accett. Accept.	E max (%)
	99	60.1	99	60.1			
Pa	98.5	60.1	98.9	60.1	-0.1	± 0.5 KPa	-0.10
Pf	98.7	60.1	98.9	60.1	-0.1	± 0.5 KPa	-0.10

### Verifica misura del Flusso - Flow rate Measure Verifying

Flusso di Taratura - Reference Flow rate : 1 mc/h o 2.3 mc/h (per mod. HV) ± 5%

	Q ref (l/min)	Qa (l/min)	37.98	Error (%)	Accett. Accept.
1° lett.	38.18	38.16			
2° lett.	38.24	38.15			
3° lett.	38.22	38.21			
Media	38.21	38.18	-0.04	-0.10	± 2 %

### Curva caratteristica - Performance curve

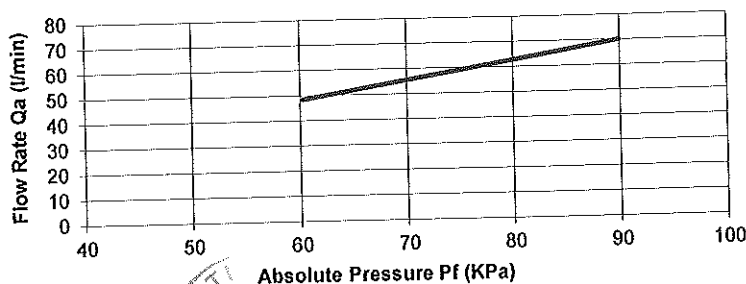

Pf (KPa)	Qa (l/min)
90	70.1
60.3	48.5

Data - Date : 11/2/2013

Tested by:

Drammis G.

1123664

Pag. 1 di 1

R14/009/A





COMPANY WITH QUALITY MANAGEMENT  
SYSTEM CERTIFIED BY DNV  
= ISO 9001:2008 =

Rischi. Elett. - Electr. Risk :

Fulltest HT 4050

S.N. 01021626

TCR std 39S

Verifica rischi elettrici - *Electrical risk verifying*

In accordo alle norme CEI EN 61010-1 e CEI EN 60601-1 - In accordance to norms CEI EN 61010-1 and CEI EN 60601-1

Test	Valore-Value	Accett. - Accept.
Corrente di dispersione - <i>leakage current</i>	801	< 1000 $\mu$ A
Resistenza di isolamento - <i>Insulation resistance</i>	O.R.	> 2 M $\Omega$
Resistenza equipotenziale - <i>Continuity resistance</i>	95	< 200 m $\Omega$

Data - Date :



Eseguito da - Tested by:

Drammis G.

## Rapporto di taratura Calibration report N°

# P-1123665

Strumento - Instrument: **Ambient Sampler**  
Modello - Type : **SKYPOST HV**  
Destinatario - Customer : **LEASINT S.P.A**

Costruttore - Constructor : **TCR Tecora**  
S.N.: **1123665**  
Password :

Il presente verbale di taratura non è utilizzabile per misure fiscali. Rappresenta la registrazione delle prove eseguite durante il collaudo dello strumento, in accordo ai requisiti qualitativi previsti dal nostro sistema di qualità.

### Condizioni ambientali della prova - Ambient condition

Temp. - Temperature (°C): **24.4**

Pressione - Pressure (KPa): **99.1**

### Riferimenti utilizzati - Reference used

Temperatura - Temperature :	Eurotron mod. Microcal 10	S.N. 29454	TCR std 28S
Pressione - Pressure :	Tradinco mod. 2095P	S.N. 6.04.007/2286	TCR std 06P
Volume - Volume :	Elster mod. G4/6	S.N. 7064	TCR std 11S
Flusso - Flow rate :	BGI DeltaCal	S.N. 235	TCR std 42S
Rischi. Elett. - Electr. Risk :	Fulltest HT 4050	S.N. 01021626	TCR std 39S

### Misura della temperatura - Temperature Measure

Campo di misura - Range : -30 +80°C

Dmax = Deviazione massima della misura - Max reading deviation (°C)

E max = Max errore di indicazione percentuale sul campo di misura - Max full range percent indication error (%)

Nome - Name	Riferimento Reference			Dmax (°C)	Accett. Accept.	Emax (%)
	-20	20	60			
Θa	-19.96	19.93	59.5	-0.5	± 0.8 °C	-0.45
Θf	-19.93	20.31	59.72	0.31	± 0.8 °C	0.28
Θfi	-20.01	19.92	59.5	-0.5	± 0.8 °C	-0.45
Θg	-20.08	20.21	59.5	-0.5	± 0.8 °C	-0.45

### Misura della pressione assoluta - Absolute pressure Measure

Campo di misura - Range : 0 - 103.5 KPa

Nome - Name	Riferimento Reference		Dmax (Kpa)	Accett. Accept.	Emax (%)
	98.7	60.4			
Pa	98.7	60.4	0	± 0.5 KPa	0.00
Pf	98.69	60.41	-0.01	± 0.5 KPa	-0.01

### Verifica misura del Volume - Volume Measure Verifying

Flusso di Taratura - *Reference Flow rate* : 1 mc/h  $\pm 5\%$

Volume minimo totalizzato - *Minimum volume* : 150 l (alle condizioni attuali - *actual condition*)

V ref (l)	Vga (l)	Dmax (l)	E <sub>max</sub> (%)	Accett. <i>Accept.</i>
350.5	347.9	-2.6	-0.73	$\pm 2\%$

Vref Volume riferimento - *Reference volume*

Vga Volume attuale indicato dallo strumento - *Instrument actual volume reading*

### Verifica misura del Flusso - *Flow rate Measure Ver.fying*

Flusso di Taratura - *Reference Flow rate* : 1 mc/h  $\pm 5\%$

Q ref (l/min)	Qa (l/min)	qV diff (l/min)	Error (%)	Accett. <i>Accept.</i>
38.60	38.80	0.20	0.52	$\pm 2\%$

Q ref Flusso riferimento medio su 5 letture - *Reference average flow rate on 5 reading*

Flusso medio su 5 letture sullo strumento - *Instrument average flow rate on 5 reading*

### Curva caratteristica - *Performance curve*

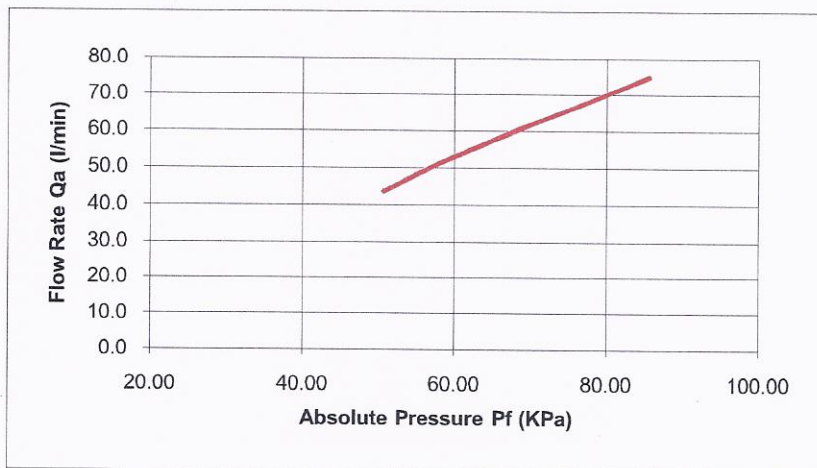

Pf (KPa)	Qa (l/min)
85.70	75.0
59.88	52.99
50.71	43.75

### Verifica rischi elettrici - *Electrical risk ver.fying*

In accordo alle norme CEI EN 61010-1 e CEI EN 60601-1 - In accordance to norms CEI EN 61010-1 and CEI EN 60601-1

Test	Valore-Value	Accett. - <i>Accept.</i>
Corrente di dispersione - <i>leakage current</i>	300	< 1000 $\mu$ A
Resistenza di isolamento - <i>Insulation resistance</i>	> 2.5	> 2 M $\Omega$
Resistenza equipotenziale - <i>Continuity resistance</i>	85	< 200 m $\Omega$

Data - *Date* : 09/06/2011

Eseguito da - *Tested by*: 

TCR Tecora s.r.l. - 20094 Corsico - Milano - Via A. Volta, 22 - Tel ++39 02 4505501 - Fax ++39 0248601811 - www.tecora.  
C.C.I.A.A. 1023629 di Milano - N. Pos. M. 1037198 - Reg. Imp. 191048 Trib di Milano - Cod. fisc. E P. Iva IT:0457999015

Strumento - *Instrument*: **SKYPOST HV**

Matricola - *Serial Number*: **1123665**

Anno di costruzione - *Construction year* : **2011**

## **Dichiarazione di conformità** **Certificate of Conformity**

**In qualità di costruttori dichiariamo sotto la nostra responsabilità che  
la strumentazione di cui sopra è conforme alle direttive 2006/95/CE, 2004/108/CE, 2006/42/CE,  
DPR 459-96 ed è stata realizzata in conformità  
alle norme armonizzate applicabili CEI EN 61010-1**

*As manufacturer we declare under our sole responsibility that the equipment  
is in accordance with the provisions of the Directives 2006/95/EC, 2004/108/EC, 2006/42/EC,  
and with the armonized norm EN 61010-1*

Data - *Date* : 09/06/2011

---



TCRTECORA  
TECNICA INDUSTRIALE ELETTRICITÀ  
2011