

COMMITTENTE:



ALTA SORVEGLIANZA:



GENERAL CONTRACTOR:



INFRASTRUTTURE FERROVIARIE STRATEGICHE DEFINITE DALLA LEGGE OBIETTIVO N. 443/01

LINEA A.V. /A.C. TORINO – VENEZIA \ Tratta MILANO – VERONA
Lotto funzionale Treviglio-Brescia
PROGETTO ESECUTIVO

Report Monitoraggio Ambientale Atmosfera 3° trimestre 2013 CO MB01

GENERAL CONTRACTOR	DIRETTORE LAVORI
Consorzio Cepav due Consorzio Cepav due Il Direttore del Consorzio (Ing. E. Lombardi)	Valido per costruzione
Data: _____	Data: _____

COMMESSA LOTTO FASE ENTE TIPO DOC. OPERA/DISCIPLINA PROGR. REV.

I	N	5	1	1	1	E	E	2	P	E	M	B	0	1	0	1	0	0	6	A
---	---	---	---	---	---	---	---	---	---	---	---	---	---	---	---	---	---	---	---	---

PROGETTAZIONE								IL PROGETTISTA
Rev.	Descrizione	Redatto	Data	Verificato	Data	Progettista Integratore	Data	 Data: 07/04/2014
A	Emissione	LANDE	07/04/14	LIANI	07/04/14	LIANI	07/04/14	

CIG. 11726651C5

File: IN5111EE2PEMB0101006A.doc



Progetto cofinanziato dalla Unione Europea

CUP: J41C07000000001

GENERAL CONTRACTOR Cepav due Consortio ENI per l'Alta Velocità 	ALTA SORVEGLIANZA  GRUPPO FERROVIE DELLO STATO				
Doc. N.	Progetto IN51	Lotto 11	Codifica Documento EE2PEMB0101006	Rev. A	Foglio 2 di 42

Sommario

1. PREMESSA.....	3
2. NORMATIVA DI RIFERIMENTO	4
3. PUNTI OGGETTO DI INDAGINE	4
4. PARAMETRI MONITORATI.....	5
5. STRUMENTAZIONE	6
6. SCHEDE TECNICHE DI MONITORAGGIO	10
7. ANALISI DEI DATI DI MONITORAGGIO	38
CONCLUSIONE E COMMENTI	40
ALLEGATO 1 - CERTIFICATI DI ANALISI DI LABORATORIO.....	41
ALLEGATO 2 - CERTIFICATI DI TARATURA DELLA STRUMENTAZIONE	42

GENERAL CONTRACTOR Cepav due Consorzio ENI per l'Alta Velocità 	ALTA SORVEGLIANZA  GRUPPO FERROVIE DELLO STATO				
Doc. N.	Progetto IN51	Lotto 11	Codifica Documento EE2PEMB0101006	Rev. A	Foglio 3 di 42

1. Premessa

Il presente Report illustra i risultati del monitoraggio ambientale CO della Componente Atmosfera secondo quanto previsto dal PMA per la metodica AR-2 "Monitoraggio delle polveri PM10" per le stazioni di monitoraggio ricadenti nella WBS MB01 (provincia di Bergamo) che inizia al Km 28+629,41 e finisce al km 55+260,86.

Le misure, di durata pari a 15 giorni, riguardano il monitoraggio del III trimestre CO.

I parametri oggetto di monitoraggio sono:

- Materiale particolato PM₁₀.

Sono stati rilevati anche i parametri di carattere meteorologico come:

- direzione del vento (DV),
- velocità del vento (VV),
- pressione atmosferica (PA),
- umidità relativa (UR),
- temperatura (T),
- radiazione solare (RGS),
- precipitazioni (PL),

tutti necessari a valutare il trasporto a distanza dell'inquinamento atmosferico.

Il monitoraggio della componente Atmosfera ha il fine di valutare il potenziale peggioramento della qualità dell'aria a seguito delle attività di realizzazione della linea AV tratta Treviglio-Brescia, verificare il rispetto dei limiti indicati dalla normativa di riferimento, nonché controllare e proteggere i recettori sensibili da eventuali alterazioni dello stato di qualità dell'aria intervenendo con opportune misure mitigative nel caso di superamenti dei livelli limite.

Il monitoraggio per la fase Corso d'Opera ha lo scopo di definire lo stato della qualità dell'aria durante la realizzazione dell'opera considerando le potenziali interferenze connesse alla presenza di cantieri di altri soggetti.

Di seguito si riporta dapprima la normativa di riferimento per la componente in esame, poi una descrizione della strumentazione utilizzata, delle metodologie di campionamento e del punto di monitoraggio (codice, denominazione, località, coordinate, stralci cartografici documentazione fotografica, etc), ed infine i risultati delle misure con eventuali indicazioni di anomalie e/o condizioni particolari riscontrate in situ durante la campagna di monitoraggio.

GENERAL CONTRACTOR Cepav due Consorzio ENI per l'Alta Velocità 		ALTA SORVEGLIANZA  GRUPPO FERROVIE DELLO STATO			
Doc. N.	Progetto IN51	Lotto 11	Codifica Documento EE2PEMB0101006	Rev. A	Foglio 4 di 42

2. Normativa di riferimento

La normativa nazionale di riferimento per la Qualità dell'Aria ambiente è rappresentata dal D. Lgs. n. 155 del 13 agosto 2010 – Attuazione Direttiva 2008/50/CE, questo provvedimento è stato modificato dal D. Lgs. n. 250 del 24/12/2012; costituiscono atti attuativi del presente provvedimento il Dm Ambiente 23 febbraio 2011, Dm Ambiente 29 novembre 2012, Dm Ambiente 22 febbraio 2013, Dm Ambiente 13 marzo 2013.

La suddetta normativa istituisce un quadro normativo unitario in materia di valutazione e di gestione della qualità dell'aria ambiente.

Nella seguente tabella sono indicati, per le polveri PM10, i valori limite e le soglie di valutazione.

INQUINANTE	PERIODO DI MEDIAZIONE	TIPOLOGIA	VALORE	NUMERO MASSIMO DI SUPERAMENTI
MATERIALE PARTICOLATO (PM10)	Valore limite	24 ore	50 µg/m ³	35 per anno civile
	Valore limite	Anno civile	40 µg/m ³	
	Soglia di valutazione superiore	24 ore	35 µg/m ³ (70% del valore limite sulle 24 ore)	35 per anno civile
	Soglia di valutazione inferiore	24 ore	25 µg/m ³ (50% del valore limite sulle 24 ore)	35 per anno civile
	Soglia di valutazione superiore	Anno civile	28 µg/m ³ (70% del valore limite annuale)	
	Soglia di valutazione inferiore	Anno civile	20 µg/m ³ (50% del valore limite annuale)	

Tabella 2-1 Quadro normativo nazionale relativo agli inquinanti dell'aria ambiente.

3. Punti oggetto di indagine

Nella seguente tabella si riportano le informazioni relative alle stazioni di campionamento della Componente Atmosfera impiegate per il Monitoraggio Ambientale Corso d'Opera (CO), ricadenti nella provincia di Bergamo (BG) alla WBS MB01 che inizia al Km 28+629,41 e finisce al km 55+260,86 per la realizzazione della nuova Linea ferroviaria AV\AC Tratta Milano-Verona Lotto funzionale Treviglio-Brescia. Nella tabella sottostante è riportato il codice della stazione previsto dal PMA, il nuovo codice come da specifica del gennaio 2013, la chilometrica di riferimento (pk), Comune e Provincia di appartenenza, data di inizio e fine campionamento nonché le coordinate geografiche in Gauss-Boaga e in WGS 84.

Codice	pk	Comune (Provincia)	Coordinate	
			Gauss-Boaga	WGS 84
AV-CD-AR-2-01	30+749	CasirateD'Adda (BG)	X: 1543822,42 E	X: 9° 33' 38,29" E
			Y: 5039647,92 N	Y: 45° 30' 31,71" N
AV-CV-AR-2-03	38+978	Caravaggio (BG)	X: 1551761,23 E	X: 9° 39' 44,92" E
			Y: 5039779,937 N	Y: 45° 30' 33,85" N
AV-AN-AR-2-04	51+610	Antegnate (BG)	X: 1563784,97 E	X: 9° 48' 57,51" E
			Y: 5038105,42 E	Y: 45° 29' 36,25" N
AV-CI-AR-2-12	Intorno PK linea 55+00	Calcio (BG)	X: 1566915,67 E	X: 9° 51' 22,32" E
			Y: 5039264,32 N	Y: 45° 30' 6,70" N

Tabella 3-1 Ubicazione Stazioni di monitoraggio Ambientale componente Atmosfera Lotto 1

GENERAL CONTRACTOR Cepav due Consorzio ENI per l'Alta Velocità 		ALTA SORVEGLIANZA  GRUPPO FERROVIE DELLO STATO				
Doc. N.	Progetto IN51	Lotto 11	Codifica Documento EE2PEMB0101006	Rev. A	Foglio 5 di 42	

Codice	Date misure AO	Date misure I CO	Date misure II CO	Date misure III CO
AV-CD-AR-2-01	---	dal 18/04/2013 al 02/05/2013	dal 15/07/2013 al 29/07/2013	---
AV-CV-AR-2-03	---	dal 17/02/2013 al 03/03/2013	dal 17/05/2013 al 31/05/2013	dal 18/09/2013 al 02/10/2013
AV-AN-AR-2-04	---	dal 24/01/2013 al 07/02/2013	dal 03/05/2013 al 17/05/2013	dal 18/09/2013 al 02/10/2013
AV-CI-AR-2-12	dal 27/03/2013 al 26/04/2013	dal 18/06/2013 al 02/07/2013	dal 18/09/2013 al 02/10/2013	---

Tabella 3-2 Indicazione delle date di campionamento delle stazioni di Atmosfera

4. Parametri monitorati

Nella seguente tabella sono stati indicati tutti i parametri analizzati durante i 15 giorni e la durata di ogni singolo campionamento.

PARAMETRI	DURATA DEL SINGOLO CAMPIONAMENTO
Particolato sottile PM ₁₀	24 h
Metereologici (temperatura, velocità e direzione del vento, Pressione, Pioviggia, Umidità relativa, Radiazione solare)	1 h

Tabella 4-1 Indicazione dei parametri e delle durate dei singoli campionamenti

Di seguito una descrizione dell' inquinante monitorato:

Polveri sottili (PM10)

Il PM10 è definito come il materiale particolato avente un diametro aerodinamico medio inferiore a 10 µm. Le particelle, solide o liquide (esclusa l'acqua), sospese in aria vengono comunemente definite materiale particolato (particulate matter o in acronimo PM). Queste particelle sospese hanno dimensioni che variano da pochi nanometri (nm= miliardesimo di metro) a circa 100 micrometri (µm= milionesimo di metro). Le fonti del particolato atmosferico si dividono in fonti primarie e fonti primarie e fonti secondarie. Le prime individuano emissioni dirette in atmosfera da sorgenti naturali (sale marino, azione del vento, pollini, incendi boschivi, eruzioni vulcaniche etc.) o antropiche (traffico veicolare, riscaldamento domestico, attività industriali, inceneritori etc.). Fonti secondarie possono essere fenomeni di condensazione di molecole in fase gassosa o reazioni chimiche. Nelle aree urbane il PM10 presente è prevalentemente di tipo secondario. Come già anticipato il PM 10 è un inquinante tipicamente stagionale. In estate, con l'eliminazione del riscaldamento domestico, con la riduzione del contributo del traffico veicolare e soprattutto con la maggiore dispersione delle sostanze inquinanti favorita dalla differente turbolenza atmosferica, i valori di concentrazione sono decisamente inferiori.

GENERAL CONTRACTOR Cepav due Consortio ENI per l'Alta Velocità 	ALTA SORVEGLIANZA  GRUPPO FERROVIE DELLO STATO				
Doc. N.	Progetto IN51	Lotto 11	Codifica Documento EE2PEMB0101006	Rev. A	Foglio 6 di 42

5. Strumentazione

Nel seguente paragrafo viene indicata la strumentazione utilizzata per l'esecuzione del monitoraggio della componente Atmosfera.

5.1 Monitoraggio polveri

Per il monitoraggio delle polveri è stato utilizzato lo Skypost HV, una stazione per esterni che ha la funzione di monitorare il particolato atmosferico mediante una membrana filtrante microporosa di diametro pari a 47 mm e quindi tramite determinazione gravimetrica eseguita in laboratorio, riferendo la misura al volume di aria campionato.



Figure 5-1 - Skypost Hv utilizzato per il monitoraggio delle PM10

Gli acquisitori e le pompe per l'aspirazione dell'aria, i cilindri porta filtri ed i filtri così come tutta la componentistica elettronica e meccanica, sono all'interno di un box metallico di dimensioni 45x51x61 cm del peso di 42 Kg.

La strumentazione è installata all'interno dell'area destinata ad ospitarla ed è alimentata da corrente elettrica (220 Volt 50 Hz) per mezzo di apposito cavo elettrico.

I filtri inseriti all'interno dello Skypost HV hanno diametro 47 mm e sono prepesati in laboratorio.

L'intero box, costituito da maniglie laterali, doppia anta per accedere al suo interno e piedi d'appoggio è posizionato su apposito piedistallo il quale è fissato a sua volta al suolo in modo tale da non subire

<p>GENERAL CONTRACTOR</p> <p>Cepav due</p> <p>Consorzio ENI per l'Alta Velocità</p> 	<p>ALTA SORVEGLIANZA</p>  <p>GRUPPO FERROVIE DELLO STATO</p>				
Doc. N.	Progetto IN51	Lotto 11	Codifica Documento EE2PEMB0101006	Rev. A	Foglio 7 di 42

mobilitazioni fino al termine dell'acquisizione.

Nella parte superiore del box, è presente un foro all'interno del quale viene alloggiata la testa di campionamento di forma cilindrica (per PM10) avente diametro di circa 110 mm ed altezza di circa 50 cm, dotata nella parte superiore di una rete a maglia sottile posta per evitare intrusione di corpi estranei (come insetti) il tutto sormontato da un cappello o coperchio proteggi pioggia.

Dando corrente alla strumentazione, settati i relativi parametri (come il tempo di campionamento, l'intervallo di utilizzo di ogni singolo filtro, termine dell'acquisizione, etc.) e caricati i filtri necessari al campionamento (ognuno all'interno del proprio porta filtro), l'acquisizione ha inizio dalla mezzanotte del giorno successivo all'installazione.

Il mezzo filtrante è costituito da fibra di vetro, trasportati in apposite capsule petri e opportunamente codificate.

Il campionatore è dotato di un sistema automatico per il controllo della portata volumetrica. Le caratteristiche pneumatiche del campionatore sono tali da mantenere la portata costante ad un valore di 2.3 m³/h.

L'acquisizione del particolato avviene successivamente all'avvio della strumentazione. La pompa con portata costante aspira l'aria attraverso la testa di campionamento e passando per il filtro caricato sotto alla colonna di campionamento rilascia il materiale trasportato; al termine delle 24 ore di campionamento, un computer interno, precedentemente settato, blocca la pompa ed espelle, in un apposito cilindro raccoglifiltro, quelli utilizzati permettendo, grazie ad aria compressa, il posizionamento sotto la testa di campionamento del successivo filtro da impressionare. Tale operazione avviene ad esaurimento dei filtri o ad interruzione forzata da parte dell'operatore. Terminata l'operazione di campionamento ogni filtro viene prelevato dal portafiltro e riposto all'interno delle confezioni da cui era stato prelevato, essendo ogni filtro prepesato, prima di essere posizionato all'interno della strumentazione. I campioni vengono inviati in laboratorio per essere pesati dopo il campionamento e, essendo già stati pesati prima del campionamento, per differenza si ottiene la quantità di polveri trattenute. Per risalire alla concentrazione di particolato bisogna dividere la quantità di polveri trattenute per il volume campionato.

5.2 Metodologie di elaborazione ed interpretazione dati

La misura viene effettuata pesando il filtro prima e dopo l'esecuzione del monitoraggio e per differenza si ottiene la quantità di polveri trattenute. Per risalire alla concentrazione di particolato bisogna dividere la quantità di polveri trattenute per il volume campionato secondo la relazione

$$PM = (W_f - W_i) * 10^3 / V_a$$

dove:

GENERAL CONTRACTOR Cepav due Consorzio ENI per l'Alta Velocità 	ALTA SORVEGLIANZA  GRUPPO FERROVIE DELLO STATO				
Doc. N.	Progetto IN51	Lotto 11	Codifica Documento EE2PEMB0101006	Rev. A	Foglio 8 di 42

$W_f - W_i$ è la differenza tra la massa finale ed iniziale del filtro in mg;

10^3 è il fattore di conversione per passare da mg a μg

V_a è il volume totale d'aria campionata in condizioni ambiente, m^3 .

Il volume da usare per il calcolo della concentrazione di PM10 è quello a condizioni attuali al campionamento (ovvero il V_a sul report dello SKYPOST); infatti per il particolato e le sostanze in esso contenute il volume di campionamento si riferisce alle condizioni ambiente in termini di temperatura e di pressione atmosferica durante il periodo di campionamento (Allegato VI al D.Lgs 155/2010).

La fase di campionamento avviene per quasi 24 h, per cui le concentrazioni ottenute risultano essere le medie giornaliere. La misura si ripete per 15 giorni consecutivi.

5.3 Stazione meteorologica

La stazione meteorologica viene alloggiata all'interno di una cassetta, con apposito sportello, in VTR delle dimensioni di 20x40x50cm e posta su di un palo telescopico in lega di alluminio ad altezza pari a 10.0 m circa in fase di estensione massima, ed altezza massima in fase non operativa non superiore a 4.00 m, fissata ad esso con cravatte metalliche assieme ad un pannello fotovoltaico di dimensioni circa 50x30cm per l'alimentazione. All'interno della cassetta è posto l'acquisitore meteorologico modello Davis Vantage PRO 2TM assieme ad un pacco batterie per ulteriore alimentazione. Da appositi fori presenti sulla cassetta fuoriescono i cavi che connettono sistema di acquisizione al pluviometro, all'anemometro, al termometro, all'igrometro e ad altri sensori che misurano la pressione barometrica e le radiazioni solari. Terminata la connessione di tutte le parti periferiche con la centralina all'interno dell'apposito box, si avviano i settaggi dei vari parametri da acquisire ed inizia così la loro acquisizione.

La stazione meteorologica modello Davis Vantage PRO 2TM utilizzata per il rilievo dei parametri meteo è costituita dai seguenti accessori:

- Sensore della velocità del vento
- Sensore della direzione del vento
- Sonda temperatura;
- Sensore umidità relativa;
- Pluviometro;
- Sensore barometrico;
- Sensore della radiazione solare.

Ciascuno dei sensori della stazione meteo misura indipendentemente i parametri di riferimento e li registra su di un apposito data logger. La stazione meteorologica è dotata di alimentazione mediante pannello

GENERAL CONTRACTOR Cepav due Consortio ENI per l'Alta Velocità 	ALTA SORVEGLIANZA  GRUPPO FERROVIE DELLO STATO				
Doc. N.	Progetto IN51	Lotto 11	Codifica Documento EE2PEMB0101006	Rev. A	Foglio 9 di 42

fotovoltaico e una batteria per l'accumulo di energia elettrica.

La stazione meteo viene impostata per acquisire ad intervalli orari i seguenti parametri meteo:

- velocità del vento;
- direzione del vento;
- temperatura;
- umidità relativa;
- pluviometria;
- pressione barometrica;
- radiazione solare

Alla fine di ogni misura si provvede a scaricare e salvare i dati meteorologici registrati. I dati salvati sono archiviati in un archivio excell al fine di provvedere alla loro elaborazione ed interpretazione. Vengono elaborati istogrammi per i parametri di temperatura, velocità del vento e precipitazioni. Inoltre si è provveduto a valutare le direzioni del vento tramite un'elaborazione della rosa dei venti.

GENERAL CONTRACTOR Cepav due Consorzio ENI per l'Alta Velocità 	ALTA SORVEGLIANZA  GRUPPO FERROVIE DELLO STATO				
Doc. N.	Progetto IN51	Lotto 11	Codifica Documento EE2PEMB0101006	Rev. A	Foglio 10 di 42

6. Schede tecniche di monitoraggio

Si riportano di seguito le schede tecniche e i risultati delle misure eseguite presso le stazioni di monitoraggio ambientale relative alla componente Atmosfera.

6.1 Stazione AV-CD-AR-2-01

MONITORAGGIO AMBIENTALE LINEA FERROVIARIA AV/AC TREVIGLIO BRESCIA - FASE: CO	
AR-2 (Monitoraggio delle polveri PM10)	
PRESENTAZIONE DEI RISULTATI	
Ubicazione:	Via Aldo Moro – Casirate D'Adda
Codice della stazione	AV-CD-AR-2-01
Tratta di riferimento	Area Tecnica; Sottovia; Area Stoccaggio
Metodica	AR-2
Periodo di misura	dal 15.07.2013 al 29.07.2013
Numero ore registrate	360 h
Numero di giorni di registrazione	15 gg
Distanza della viabilità dall'edificio	106 m
Coordinate Stazione XY	X: 9° 33' 38,29" E
	Y: 45° 30' 31,71" N
Tecnico di campo	N. Torre
LOCALIZZAZIONE DELLA STAZIONE DI MONITORAGGIO	
	



DOCUMENTAZIONE FOTOGRAFICA



FONTI DI EMISSIONE (descrizione dell'intorno dell'area)

La stazione di monitoraggio è stata collocata in prossimità di Via Aldo Moro in prossimità della Cascina La Malosetta. Le principali fonti di emissione sono dovute alle attività di tipo prettamente agricolo svolte all'interno della cascina.

Concentrazioni PM10

Data Campionamento	Rapporto di Laboratorio	Risultati di laboratorio [mg]	Concentrazione [$\mu\text{g}/\text{m}^3$]	Note
15/07/2013	13-AM28447	0,80	14,91	
16/07/2013	13-AM28448	2,62	47,97	
17/07/2013	13-AM28449	2,30	42,11	
18/07/2013	13-AM28450	2,10	38,51	
19/07/2013	13-AM28451	2,40	43,94	
20/07/2013	13-AM28452	1,89	34,61	
21/07/2013	13-AM28453	1,69	30,95	
22/07/2013	13-AM28454	2,38	43,76	
23/07/2013	13-AM28455	2,04	37,35	
24/07/2013	13-AM28456	2,26	41,48	
25/07/2013	13-AM28457	2,94	53,83	Superamento del valore limite
26/07/2013	13-AM28458	1,72	31,61	
27/07/2013	13-AM28459	N.V.	N.V.	Campionamento interrotto per blocco strumentazione
28/07/2013	13-AM28460	N.V.	N.V.	Campionamento interrotto per blocco strumentazione
29/07/2013	13-AM28461	N.V.	N.V.	Campionamento interrotto per blocco strumentazione
Minimo				14,91
Massimo				53,83
Media				38,42



Rappresentazione grafica delle Concentrazioni di PM10

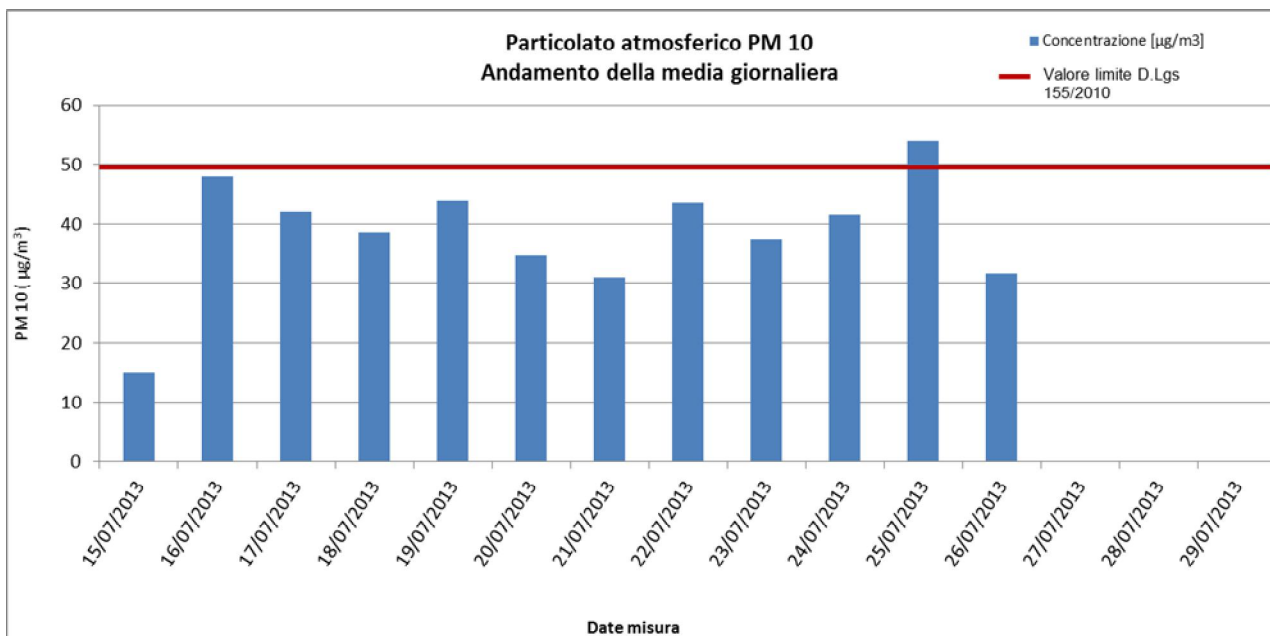

Risultati analisi

Sul punto AV-CD-AR-2-01 il monitoraggio delle polveri PM10 ha evidenziato, nei 15 giorni di monitoraggio, una concentrazione media pari a **38,42 µg/m³** ed un valore massimo di concentrazione pari a **53,83 µg/m³** in data 25 luglio 2013. Il valore limite pari a 50 µg/m³ (All. XI del D.Lgs 155/2010) è stato superato solo per un giorno, in particolare il 25 luglio 2013. Sono da annoverare tra le possibili cause, data l'assenza di lavorazioni in corso in tale campagna, le polveri derivanti dalle lavorazioni dei campi circostanti e le varie attività della cascina.

Parametri meteo

Data Campionamento	Direzione del vento [°N]	Velocità del vento [m/s]	Precipitazioni [mm/h]	Pressione [hPa]	Temperatura [°C]	Umidità relativa [%]	RG [W/m2]
15/07/2013	125,96	1,24	0,00	1008	25,65	69,04	260,54
16/07/2013	97,54	1,64	0,00	1010	25,61	71,67	237,71
17/07/2013	96,125	1,46	0,00	1010	25,38	65,71	202,79
18/07/2013	145,75	1,24	0,00	1009	25,00	67,00	222,08
19/07/2013	263,86	1,21	0,00	1008	24,75	71,25	194,08
20/07/2013	221	0,93	0,00	1006	25,84	66,23	251,67
21/07/2013	106	1,39	0,00	1008	22,69	79,42	251,63
22/07/2013	178,62	1,39	0,00	1007	30,47	57,57	239,00
23/07/2013	201,04	1,32	0,00	1004	27,70	59,71	252,08
24/07/2013	220,96	1,54	0,00	1005	26,65	65,92	208,96
25/07/2013	231,41	1,51	0,00	1006	27,80	70,17	256,54
26/07/2013	216,49	0,83	0,00	1006	28,46	70,25	245,79
27/07/2013	216,58	1,05	0,00	1004	29,38	72,50	250,17
28/07/2013	132,92	1,10	0,00	1004	28,71	64,54	242,29
29/07/2013	191,17	2,19	0,17	1005	21,69	78,67	118,09



Rappresentazione grafica dei dati meteorologici

Pluviometria]

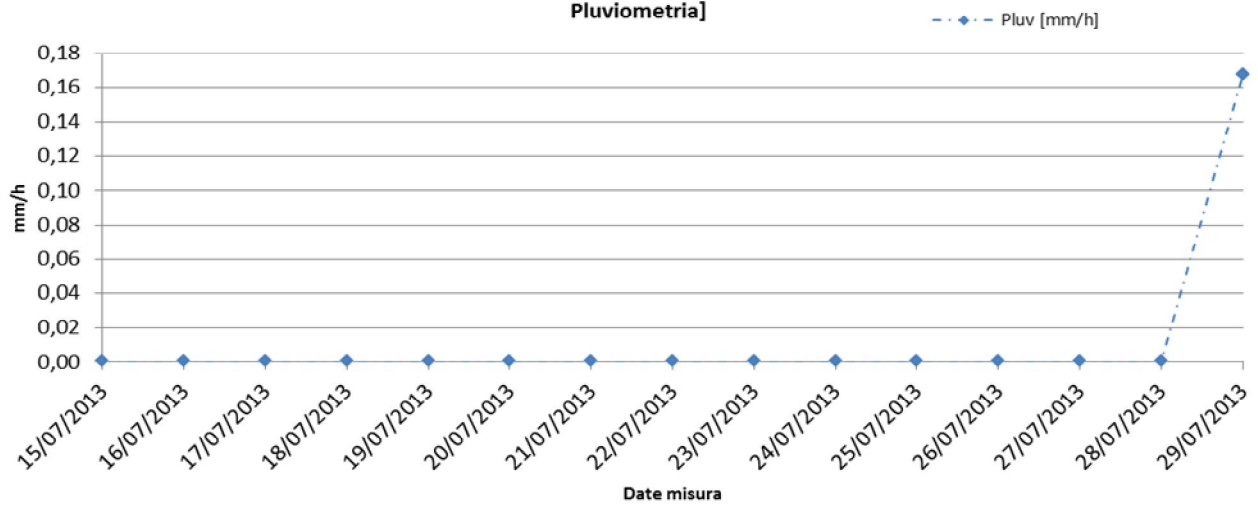

Temperatura

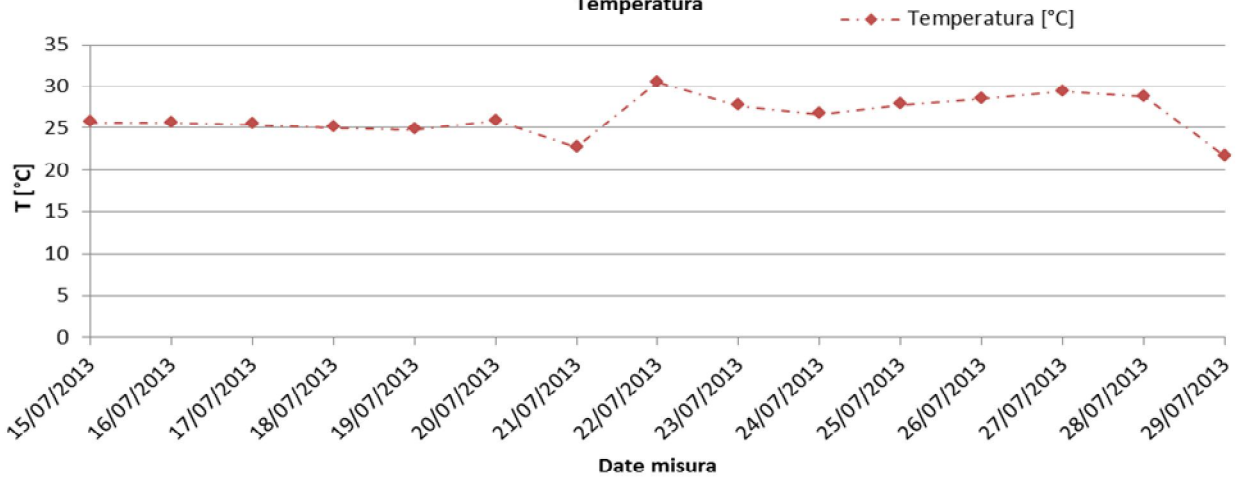

Velocità del vento

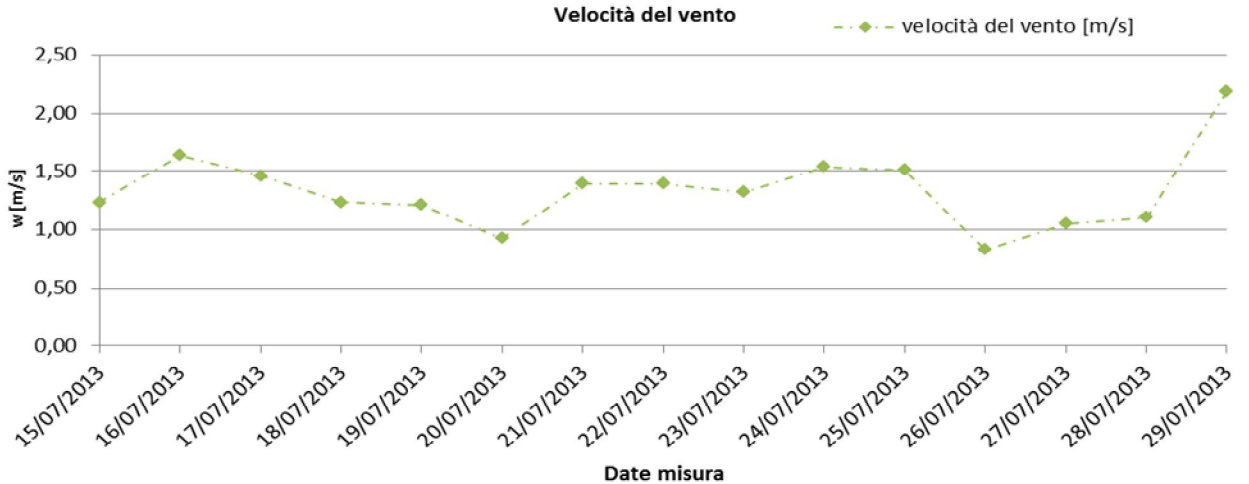

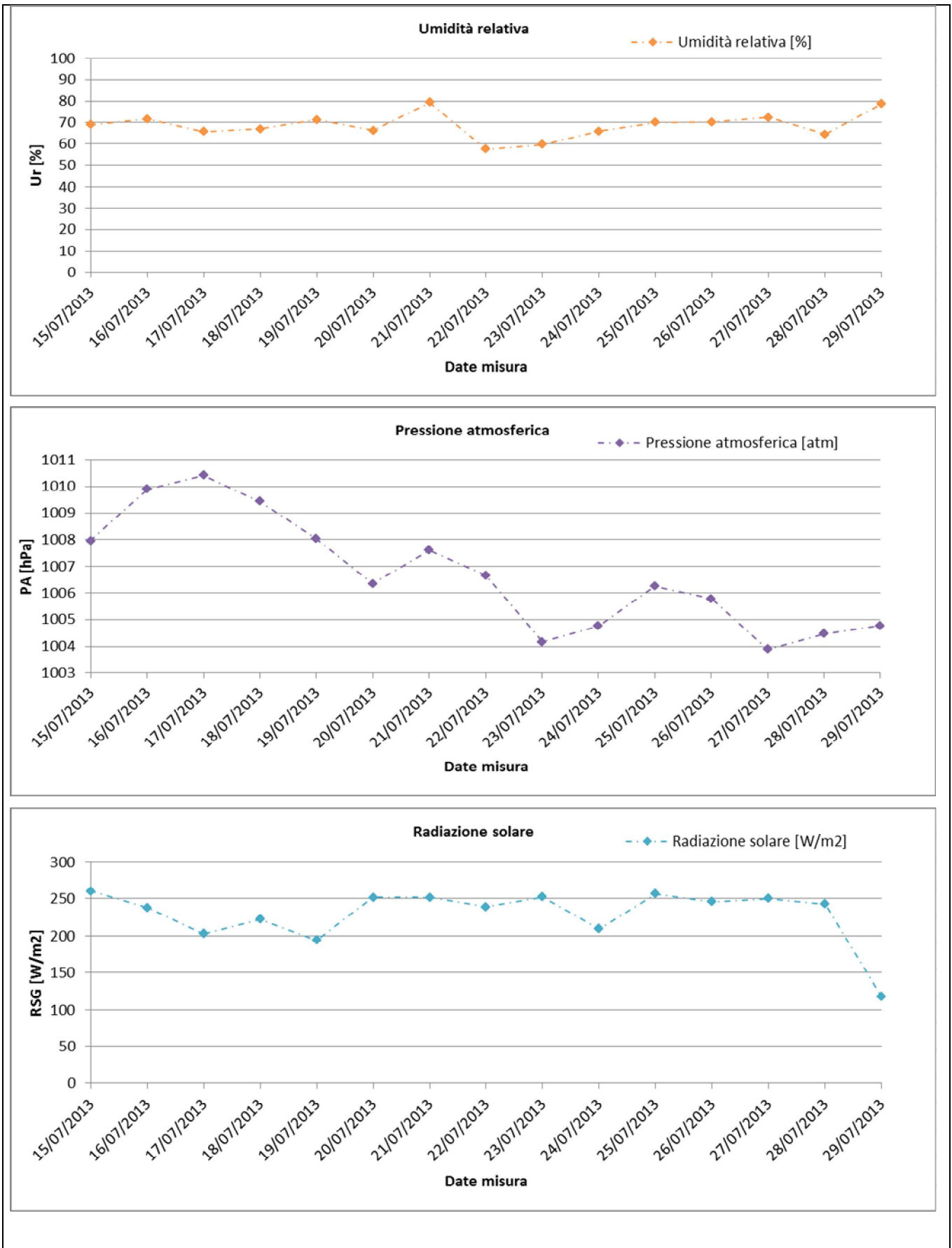

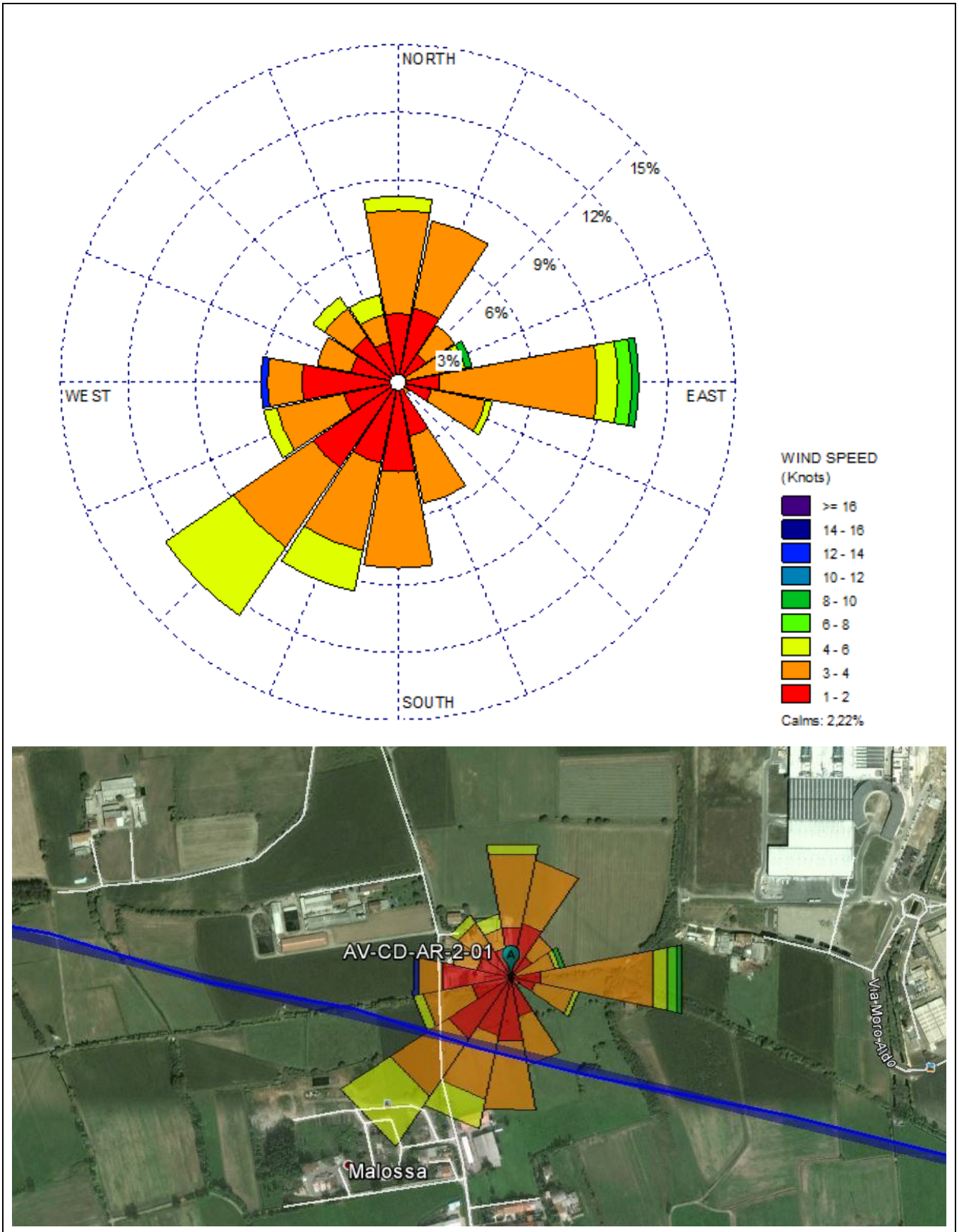

<p>GENERAL CONTRACTOR</p> <p>Cepav due</p> <p>Consorzio ENI per l'Alta Velocità</p> 	<p>ALTA SORVEGLIANZA</p>  <p>GRUPPO FERROVIE DELLO STATO</p>				
Doc. N.	Progetto IN51	Lotto 11	Codifica Documento EE2PEMB0101006	Rev. A	Foglio 16 di 42

Risultati analisi dei dati

L'analisi dei dati restituiti dalla strumentazione e le post-elaborazioni effettuate hanno riportato i seguenti risultati:

I dati meteo sulla stazione di monitoraggio AV-CD-AR-2-01 sono stati registrati con intervalli orari nel periodo che va dal 15/07/2013 al 29/07/2013.

I dati pluviometrici indicano piogge piuttosto scarse, gli eventi con maggiori precipitazioni sono stati registrati 29/07/2013. I valori più alti indicano 0,17 mm/h di pioggia ed una media, per l'intero periodo di monitoraggio, pari a 0,01 mm/h.

Dall'analisi dei dati risulta che la temperatura atmosferica è oscillata tra 21,69°C e 30,47 °C con una media, nei 15 giorni di misura, pari a 26,39 °C.

Il valore medio della velocità del vento, nel periodo di rilievo, è stato di 1,34 m/s; la velocità del vento ha superato anche i 12 m/s, il giorno più ventoso risulta essere il 29/07/2013.

I valori di umidità relativa oscillano tra un minimo di 57,57% del 22/07/2013 ad un massimo di 79,42% del 21/07/2013 con un valore medio, nel periodo di monitoraggio, pari a 68,64%.

La pressione atmosferica non subisce mai particolari variazioni, raggiunge valori minimi di 1004 hPa in data 23-27-28/07/2013 e massimi pari a 1010 hPa in data 16-17/07/2013 con una media, per l'intero periodo di monitoraggio pari a 1007 hPa.

La radiazione solare oscilla tra 118,09 W/m² e 260,54 W/m².

Dalla rosa dei venti non si evince una direzione del vento prevalente anche se il vento di maggiore intensità ha spirato da OVEST.

GENERAL CONTRACTOR Cepav due Consorzio ENI per l'Alta Velocità 	ALTA SORVEGLIANZA  GRUPPO FERROVIE DELLO STATO				
Doc. N.	Progetto IN51	Lotto 11	Codifica Documento EE2PEMB0101006	Rev. A	Foglio 17 di 42

6.2 Stazione AV-CV-AR-2-03

MONITORAGGIO AMBIENTALE LINEA FERROVIARIA AV/AC TREVIGLIO BRESCIA - FASE: CO	
AR-2 (Monitoraggio delle polveri PM10)	
PRESENTAZIONE DEI RISULTATI	
Ubicazione:	Caravaggio
Codice della stazione	AV-CV-AR-2-03
Tratta di riferimento	---
Metodica	AR-2
Periodo di misura	dal 18.09.2013 al 02.0.2013
Numero ore registrate	360 h
Numero di giorni di registrazione	15 gg
Distanza della cava dall'edificio	54 m
Coordinate Stazione XY	X: 9° 39' 44,92" E
	Y: 45° 30' 33,85" N
Tecnico di campo	N. Torre – A. Varricchio
LOCALIZZAZIONE DELLA STAZIONE DI MONITORAGGIO	
	



DOCUMENTAZIONE FOTOGRAFICA



FONTI DI EMISSIONE (descrizione dell'intorno dell'area)

La stazione di monitoraggio è stata collocata in prossimità di Traversa di Via Caravaggio al fine di monitorare la qualità dell'area durante i lavori di realizzazione del SL17. Le principali fonti di emissione sono legate alle lavorazioni agricole della zona, al transito dei mezzi sulla viabilità di cantiere e alle attività di movimentazione terre dei cantieri circostanti.

Concentrazioni PM10

Data Campionamento	Rapporto di Laboratorio	Risultati di laboratorio [mg]	Concentrazione [$\mu\text{g}/\text{m}^3$]	Note
18/09/2013	13-AM37657	1,74	32,01	
19/09/2013	13-AM37658	5,52	101,14	Superamento del valore limite
20/09/2013	13-AM37659	3,71	67,91	Superamento del valore limite
21/09/2013	13-AM37660	3,21	59,95	Superamento del valore limite
22/09/2013	13-AM37661	2,90	53,08	Superamento del valore limite
23/09/2013	13-AM37662	5,28	96,64	Superamento del valore limite
24/09/2013	13-AM37663	4,20	76,86	Superamento del valore limite
25/09/2013	13-AM37664	3,91	71,57	Superamento del valore limite
26/09/2013	13-AM37665	2,39	48,04	
27/09/2013	13-AM37666	3,07	56,22	Superamento del valore limite
28/09/2013	13-AM37667	3,24	62,60	Superamento del valore limite
29/09/2013	13-AM37668	2,12	38,81	
30/09/2013	13-AM37669	1,15	21,06	
01/10/2013	13-AM37670	1,74	32,13	
02/10/2013	13-AM37671	1,82	33,54	
Minimo				21,06
Massimo				101,14
Media				56,77



Rappresentazione grafica delle Concentrazioni di PM10

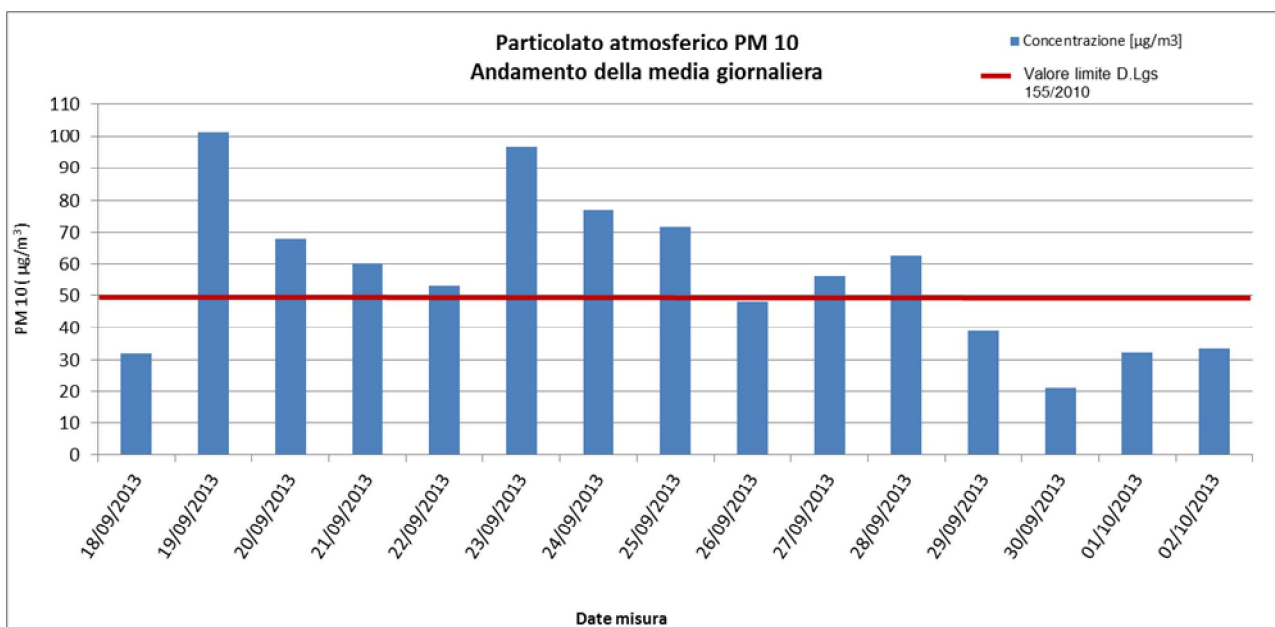

Risultati analisi

Sul punto AV-CV-AR-2-03 il monitoraggio delle polveri PM10 ha evidenziato, nei 15 giorni di monitoraggio, una concentrazione media pari a **56,77 µg/m³** ed un valore massimo di concentrazione pari a **101,14 µg/m³** in data 19 settembre 2013. Il valore limite pari a 50 µg/m³ (All. XI del D.Lgs 155/2010) è stato superato 9 volte in data 19, 20, 21, 22, 23, 24, 25, 26, 27, 28 settembre 2013. Sono da annoverare tra le possibili cause, data l'assenza di lavorazioni impattanti in tale campagna, le polveri derivanti dalle lavorazioni dei campi circostanti e il transito dei mezzi sulle piste di cantiere.

Parametri meteo

Data Campionamento	Direzione del vento [°N]	Velocità del vento [m/s]	Precipitazioni [mm/h]	Pressione [hPa]	Temperatura [°C]	Umidità relativa [%]	RG [W/m2]
18/09/2013	100,34	0,48	0,00	1026	17,00	73,44	121,61
19/09/2013	87,67	0,47	0,00	1028	19,10	78,89	197,10
20/09/2013	103,61	0,60	0,00	1033	20,53	76,76	172,13
21/09/2013	70,01	0,40	0,00	1036	20,54	78,49	167,02
22/09/2013	88,38	0,54	0,00	1039	21,07	77,08	155,17
23/09/2013	114,9	0,59	0,00	1037	20,73	77,82	193,75
24/09/2013	116,82	0,70	0,00	1037	20,14	78,04	195,99
25/09/2013	242,72	0,48	0,00	1005	19,35	75,58	89,17
26/09/2013	272,23	1,08	0,00	1005	19,82	78,21	168,13
27/09/2013	256,14	0,64	0,00	1005	21,36	79,04	111,50
28/09/2013	218,27	0,51	0,00	1003	21,75	78,83	95,00
29/09/2013	98,17	1,15	0,00	997	19,28	78,83	62,54
30/09/2013	109,08	1,17	0,03	996	15,78	85,42	73,63
01/10/2013	70,48	0,53	0,00	1000	16,98	83,46	105,25
02/10/2013	88,57	1,03	0,00	1007	17,15	84,17	130,33



Rappresentazione grafica dei dati meteorologici

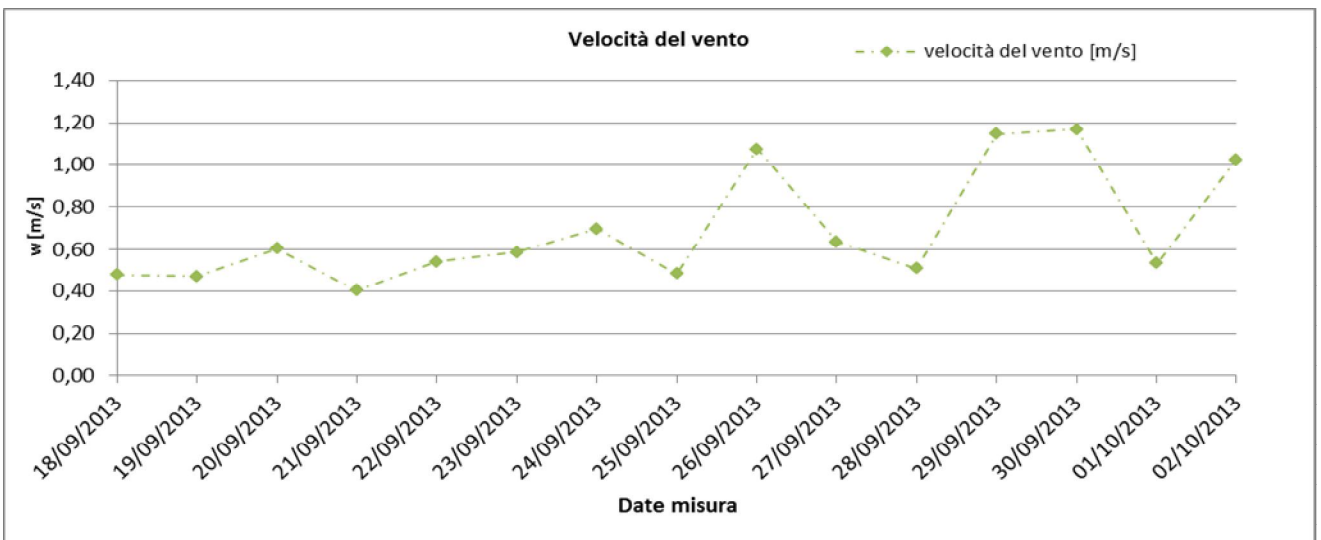
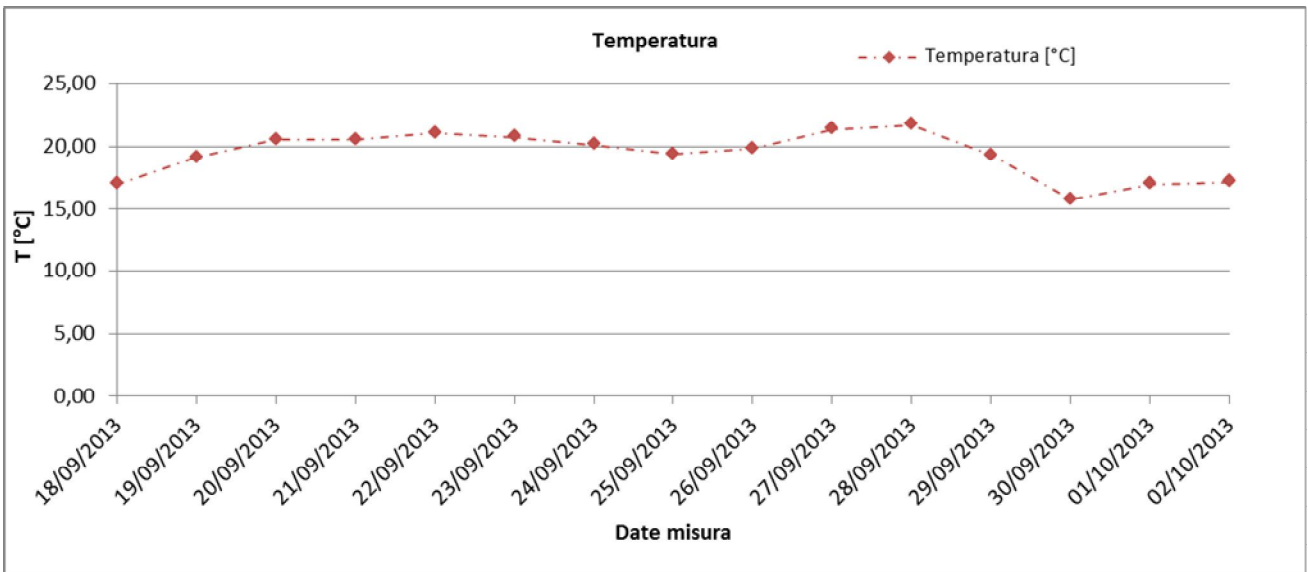
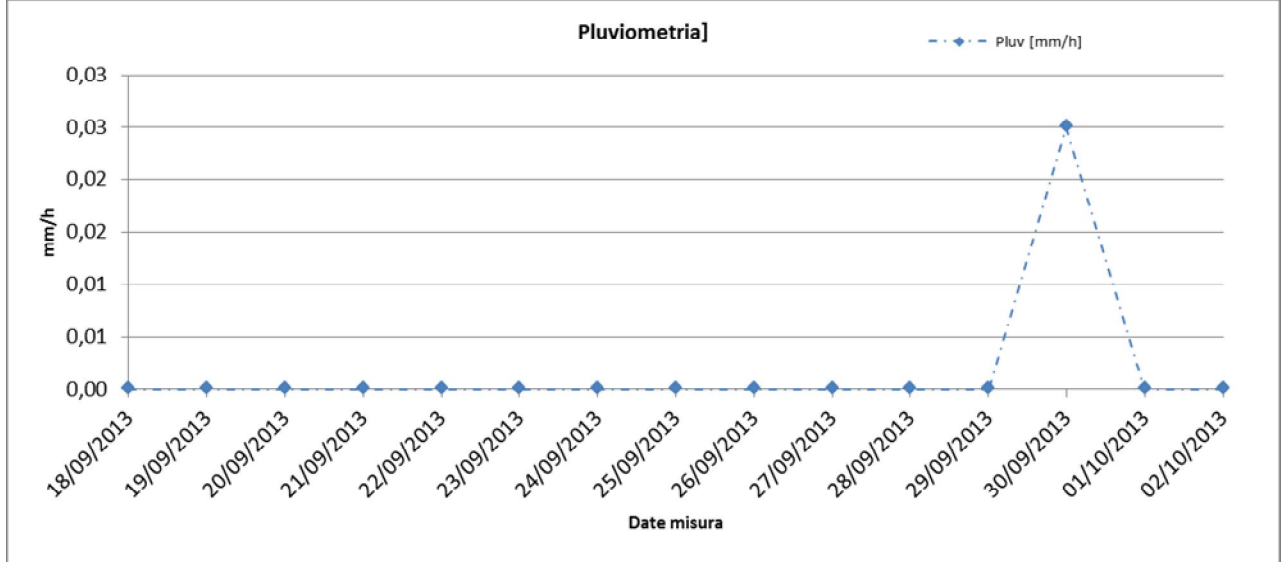

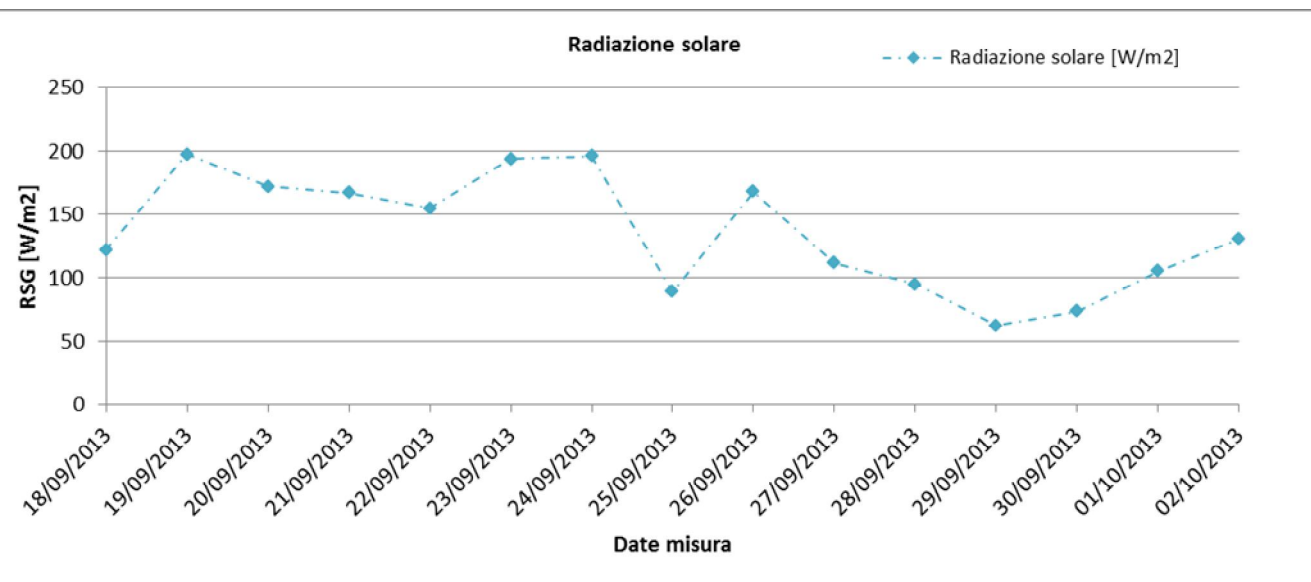
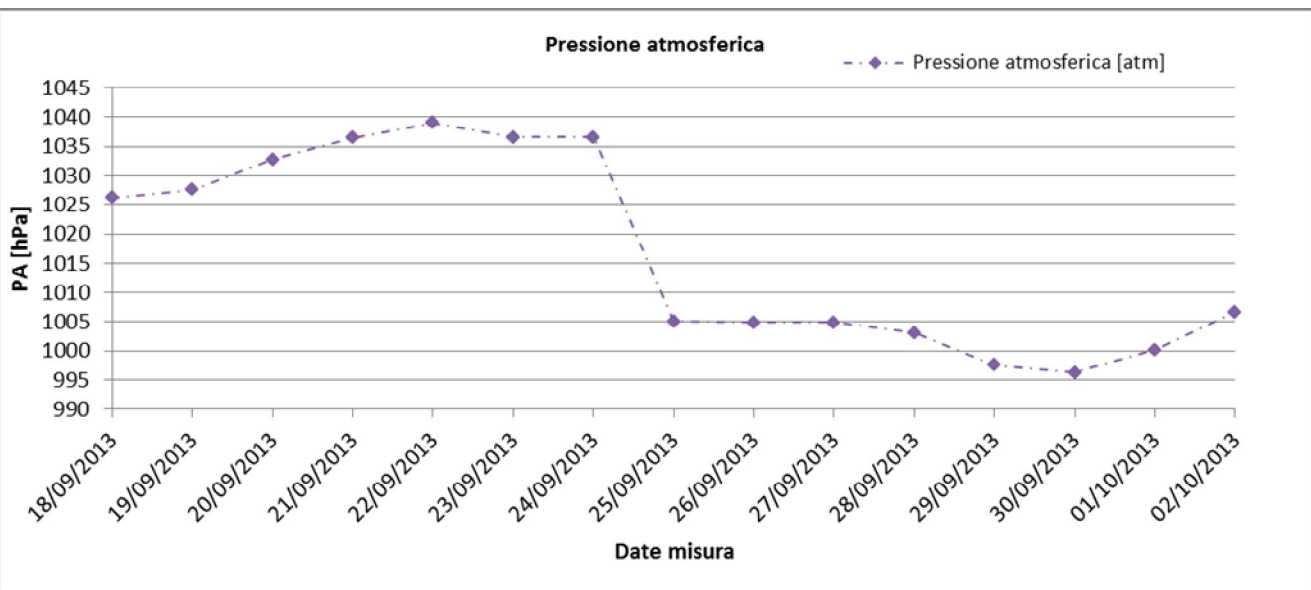
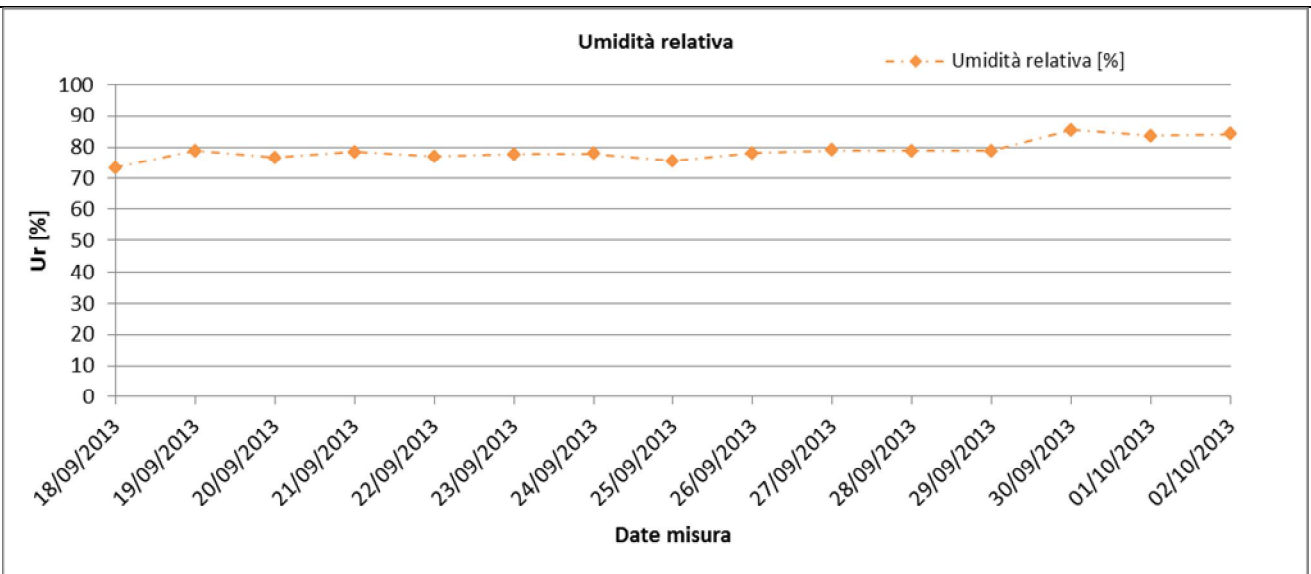

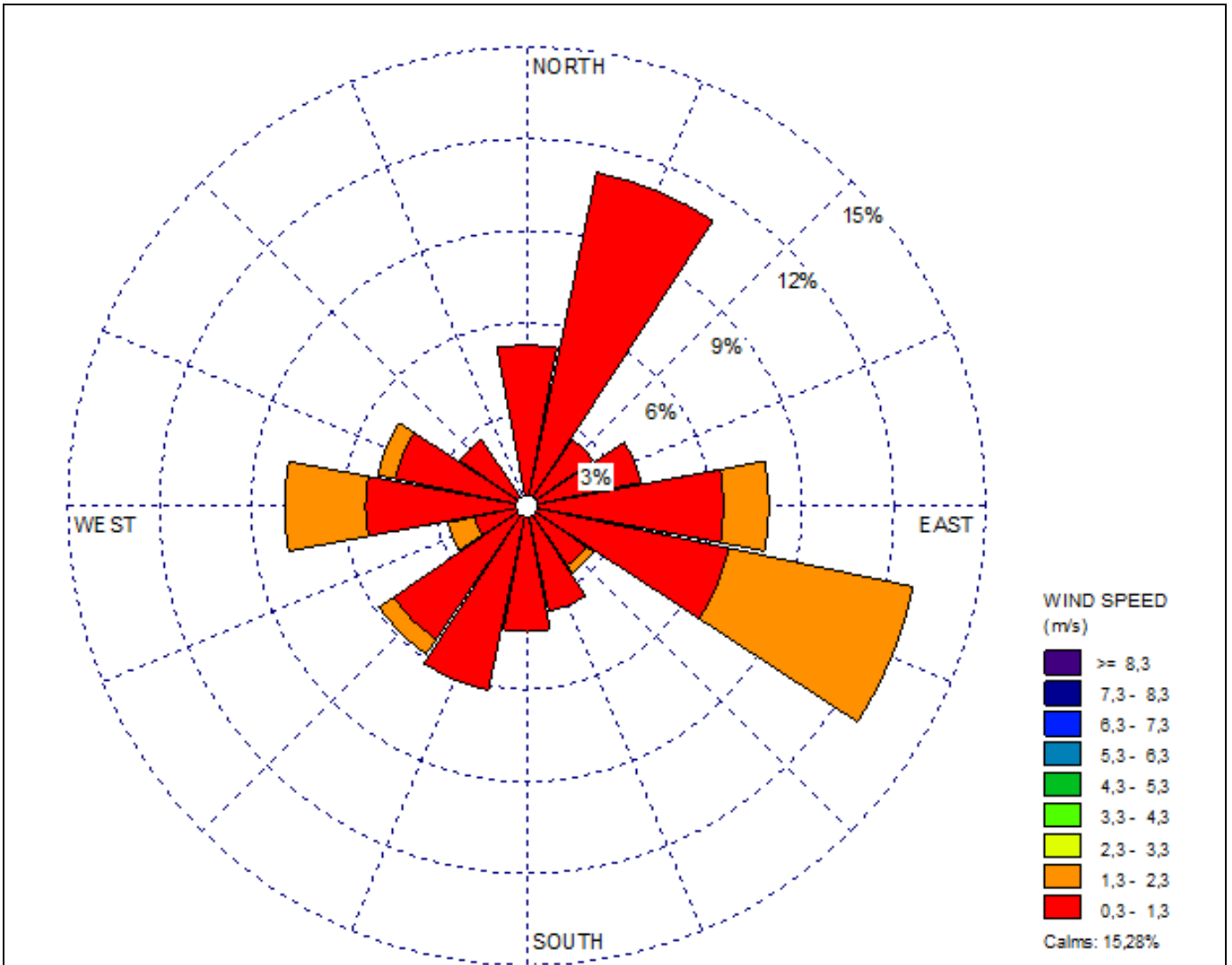

GENERAL CONTRACTOR Cepav due Consorzio ENI per l'Alta Velocità 	ALTA SORVEGLIANZA  GRUPPO FERROVIE DELLO STATO				
Doc. N.	Progetto IN51	Lotto 11	Codifica Documento EE2PEMB0101006	Rev. A	Foglio 23 di 42

Risultati analisi dei dati

L'analisi dei dati restituiti dalla strumentazione e le post-elaborazioni effettuate hanno riportato i seguenti risultati:

I dati meteo sulla stazione di monitoraggio AV-CV-AR-2-03 sono stati registrati con intervalli orari nel periodo che va dal 18/09/2013 al 02/10/2013.

I dati pluviometrici indicano piogge piuttosto scarse, gli eventi con maggiori precipitazioni sono stati registrati 30/09/2013. I valori più alti indicano 0,03 mm/h di pioggia.

Dall'analisi dei dati risulta che la temperatura atmosferica è oscillata tra 15,78 °C e 21,75 °C con una media, nei 15 giorni di misura, pari a 19,37 °C.

Il valore medio della velocità del vento, nel periodo di rilievo, è stato di 0,69 m/s; la velocità del vento non ha mai superato i 2,3 m/s, il giorno più ventoso risulta essere il 30/09/2013.

I valori di umidità relativa oscillano tra un minimo di 73,44% del 18/09/2013 ad un massimo di 85,42% del 30/09/2013 con un valore medio, nel periodo di monitoraggio, pari a 78,94%.

La pressione atmosferica non subisce mai particolari variazioni, raggiunge valori minimi di 996 hPa in data 30/09/2013 e massimi pari a 1039 hPa in data 22/09/2013 con una media, per l'intero periodo di monitoraggio pari a 1017 hPa.

La radiazione solare oscilla tra 62,54 W/m² e 197,10 W/m².

Dalla Rosa dei venti si evince che la direzione del vento prevalente è da NE e ESE e i venti di maggiore intensità hanno spirato anche da Ovest.

GENERAL CONTRACTOR Cepav due Consorzio ENI per l'Alta Velocità 	ALTA SORVEGLIANZA  GRUPPO FERROVIE DELLO STATO				
Doc. N.	Progetto IN51	Lotto 11	Codifica Documento EE2PEMB0101006	Rev. A	Foglio 24 di 42

6.3 Stazione AV-AN-AR-2-04

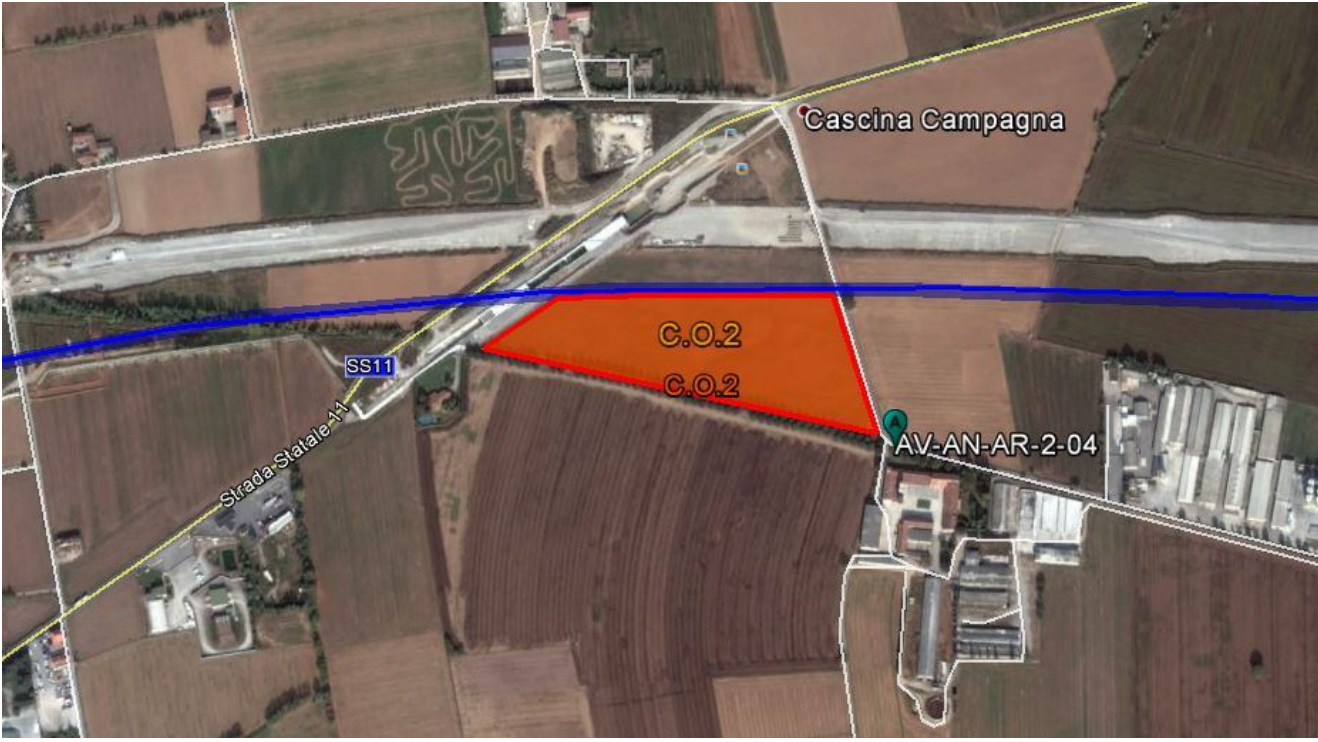
MONITORAGGIO AMBIENTALE LINEA FERROVIARIA AV/AC TREVIGLIO BRESCIA - FASE: CO	
AR-2 (Monitoraggio delle polveri PM10)	
PRESENTAZIONE DEI RISULTATI	
Ubicazione:	Antegnate
Codice della stazione	AV-AN-AR-2-04
Tratta di riferimento	Cantiere C.O.2
Metodica	AR-2
Periodo di misura	dal 18.09.2013 al 02.10.2013
Numero ore registrate	360 h
Numero di giorni di registrazione	15 gg
Distanza della cava dall'edificio	180 m
Coordinate Stazione XY	X: 9° 48' 57,51" E
	Y: 45° 29' 36,25" N
Tecnico di campo	N. Torre
LOCALIZZAZIONE DELLA STAZIONE DI MONITORAGGIO	
	

GENERAL CONTRACTOR Cepav due Consorzio ENI per l'Alta Velocità 	ALTA SORVEGLIANZA  GRUPPO FERROVIE DELLO STATO				
Doc. N.	Progetto IN51	Lotto 11	Codifica Documento EE2PEMB0101006	Rev. A	Foglio 25 di 42

DOCUMENTAZIONE FOTOGRAFICA



FONTI DI EMISSIONE (descrizione dell'intorno dell'area)

La stazione di monitoraggio è stata collocata all'interno del cortile di Cascina Fappani, in prossimità del Cantiere Operativo 2. Il fine è quello di monitorare la qualità dell'aria nei dintorni del cantiere per tutta la durata dei lavori. Durante il periodo di monitoraggio non sono state svolte all'interno del cantiere attività particolarmente impattanti sulla qualità dell'aria.

Concentrazioni PM10

Data Campionamento	Rapporto di Laboratorio	Risultati di laboratorio [mg]	Concentrazione [$\mu\text{g}/\text{m}^3$]	Note
18/09/2013	13-AM37642	1,33	24,48	
19/09/2013	13-AM37643	5,43	99,47	Superamento del valore limite
20/09/2013	13-AM37644	5,07	92,87	Superamento del valore limite
21/09/2013	13-AM37645	4,02	73,63	Superamento del valore limite
22/09/2013	13-AM37646	2,17	39,74	
23/09/2013	13-AM37647	6,99	128,04	Superamento del valore limite
24/09/2013	13-AM37648	6,39	117,06	Superamento del valore limite
25/09/2013	13-AM37649	5,50	100,78	Superamento del valore limite
26/09/2013	13-AM37650	5,28	96,75	Superamento del valore limite
27/09/2013	13-AM37651	5,07	92,90	Superamento del valore limite
28/09/2013	13-AM37652	3,56	65,23	Superamento del valore limite
29/09/2013	13-AM37653	2,25	41,25	
30/09/2013	13-AM37654	0,99	18,13	
01/10/2013	13-AM37655	2,75	50,38	Superamento del valore limite
02/10/2013	13-AM37656	2,46	45,07	
Minimo				18,13
Massimo				128,04
Media				72,39



Rappresentazione grafica delle Concentrazioni di PM10

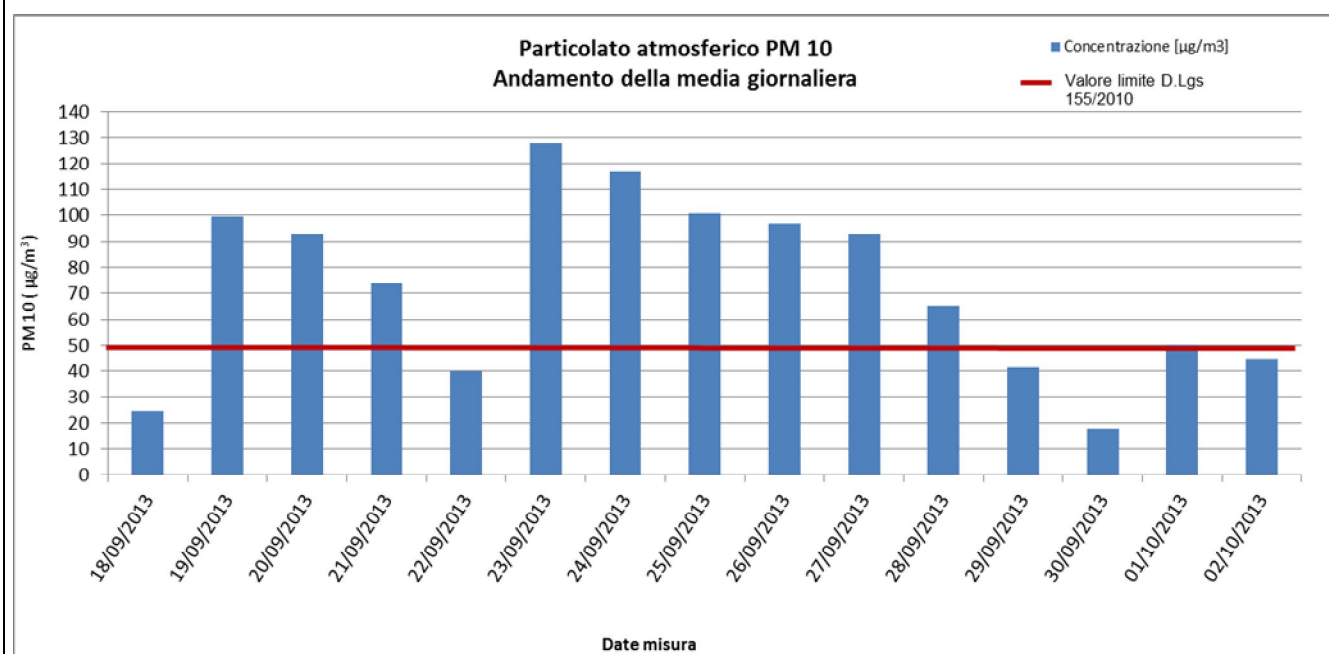

Risultati analisi

Sul punto AV-AN-AR-2-04 il monitoraggio delle polveri PM10 ha evidenziato, nei 15 giorni di monitoraggio, una concentrazione media pari a **72,39 µg/m³** ed un valore massimo di concentrazione pari a **128,04 µg/m³** in data 23 settembre 2013. Il valore limite pari a 50 µg/m³ (All. XI del D.Lgs 155/2010) è stato superato ben 10 volte: il 19, 20, 21, 23, 24, 25, 26, 27, 28 settembre 2013 e il 01 ottobre 2013. Sono da annoverare tra le possibili cause, data la natura del vicino cantiere CO2 e l'assenza di lavorazioni impattanti, il flusso di traffico veicolare della vicina SS11 e le polveri derivanti dalle lavorazioni delle vicine aziende agricole.

Parametri meteo

Data Campionamento	Direzione del vento [°N]	Velocità del vento [m/s]	Precipitazioni [mm/h]	Pressione [hPa]	Temperatura [°C]	Umidità relativa [%]	RG [W/m2]
18/09/2013	100,34	0,48	0,00	1026	17,00	73,44	121,61
19/09/2013	87,67	0,47	0,00	1028	19,10	78,89	197,10
20/09/2013	103,61	0,60	0,00	1033	20,53	76,76	172,13
21/09/2013	70,01	0,40	0,00	1036	20,54	78,49	167,02
22/09/2013	88,38	0,54	0,00	1039	21,07	77,08	155,17
23/09/2013	114,9	0,59	0,00	1037	20,73	77,82	193,75
24/09/2013	116,82	0,70	0,00	1037	20,14	78,04	195,99
25/09/2013	242,72	0,48	0,00	1005	19,35	75,58	89,17
26/09/2013	272,23	1,08	0,00	1005	19,82	78,21	168,13
27/09/2013	256,14	0,64	0,00	1005	21,36	79,04	111,50
28/09/2013	218,27	0,51	0,00	1003	21,75	78,83	95,00
29/09/2013	98,17	1,15	0,00	997	19,28	78,83	62,54
30/09/2013	109,08	1,17	0,03	996	15,78	85,42	73,63
01/10/2013	70,48	0,53	0,00	1000	16,98	83,46	105,25
02/10/2013	88,57	1,03	0,00	1007	17,15	84,17	130,33



Representazione grafica dei dati meteorologici

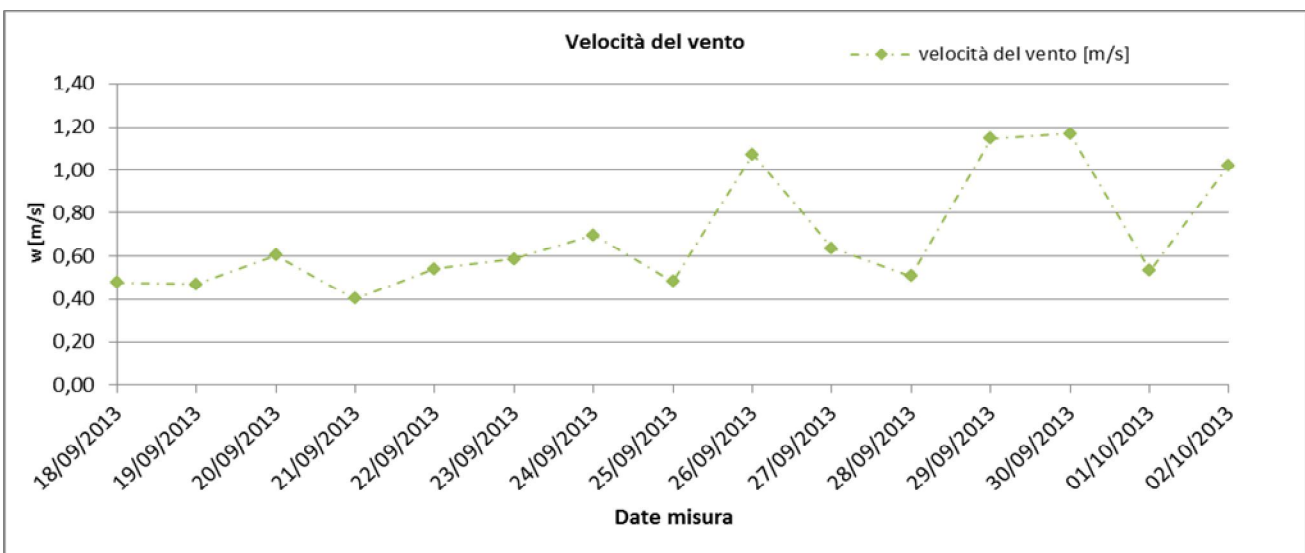
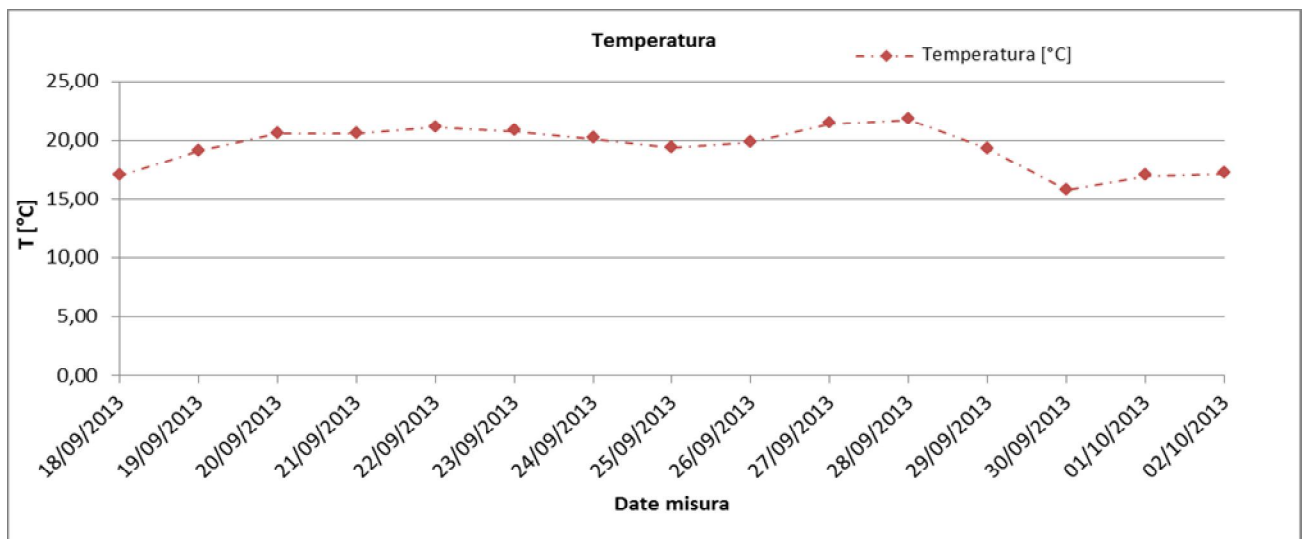
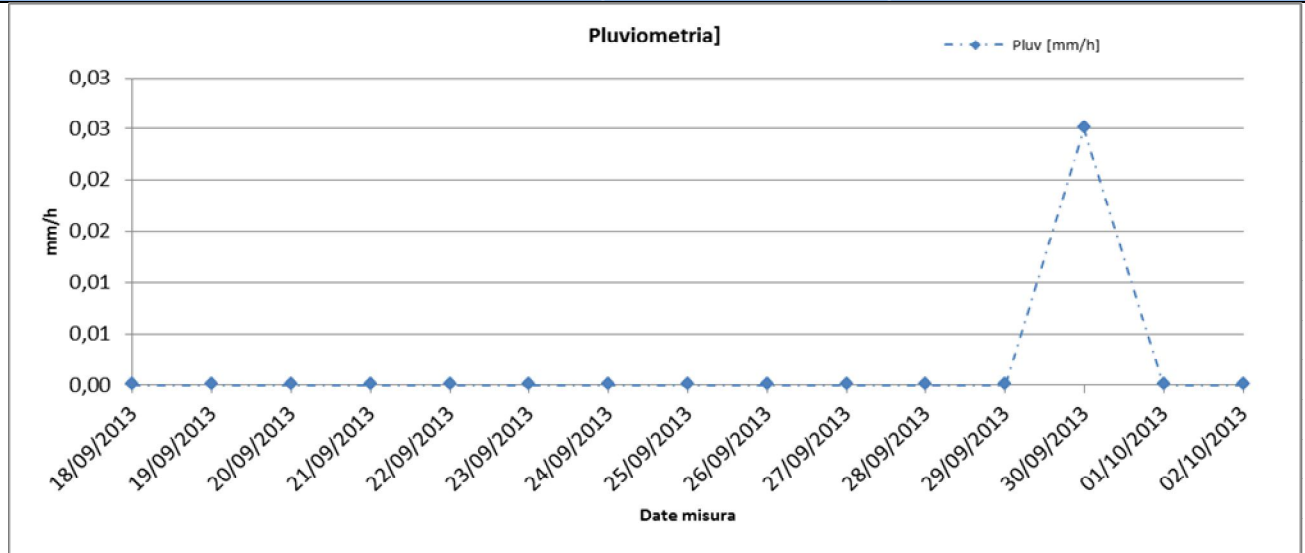

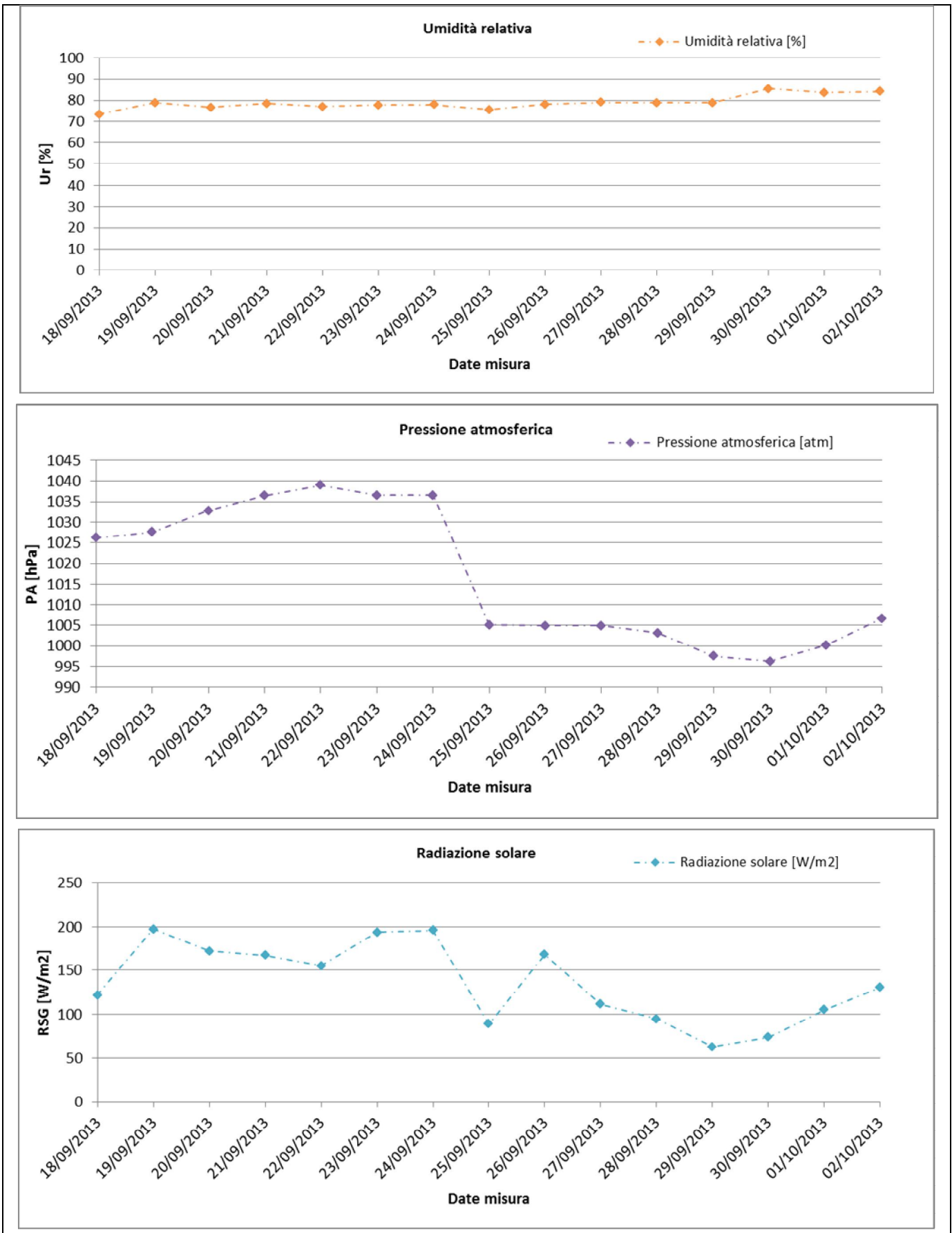

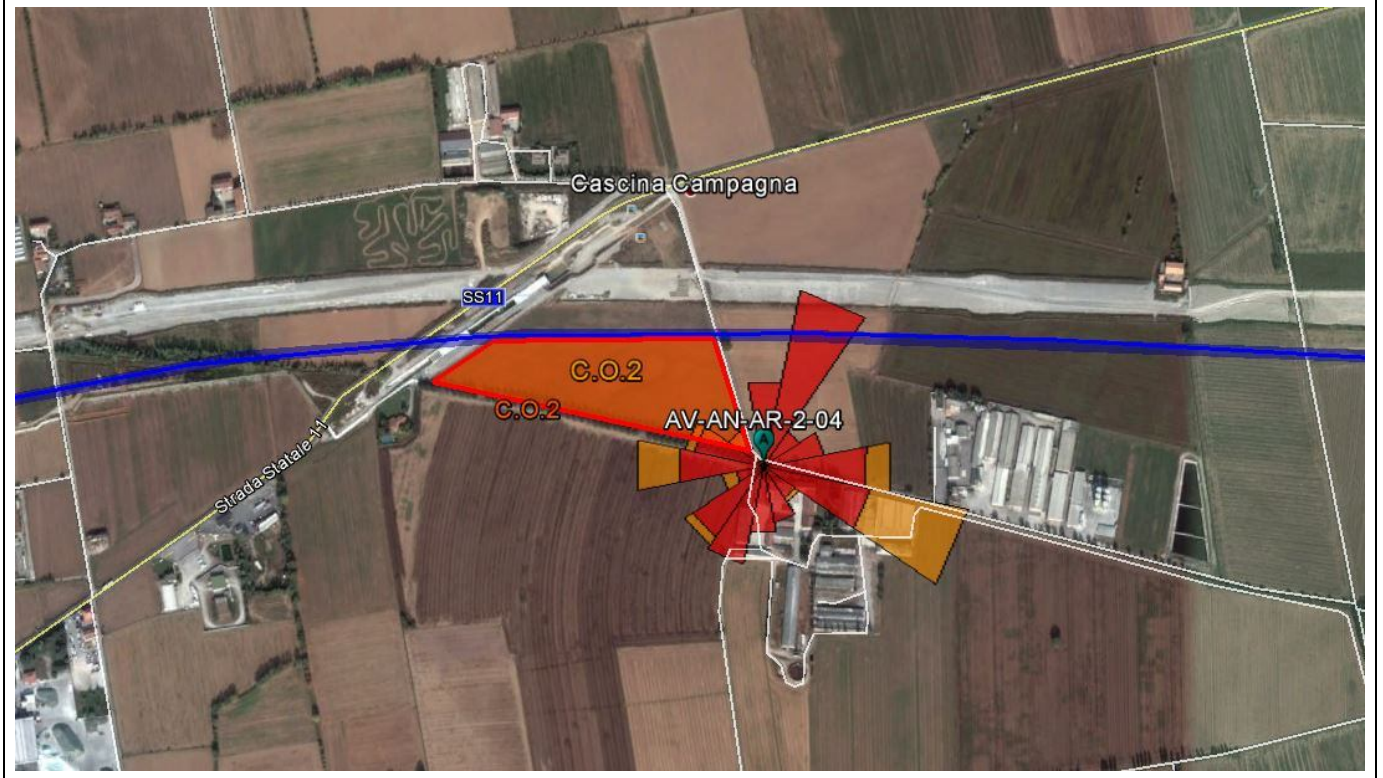
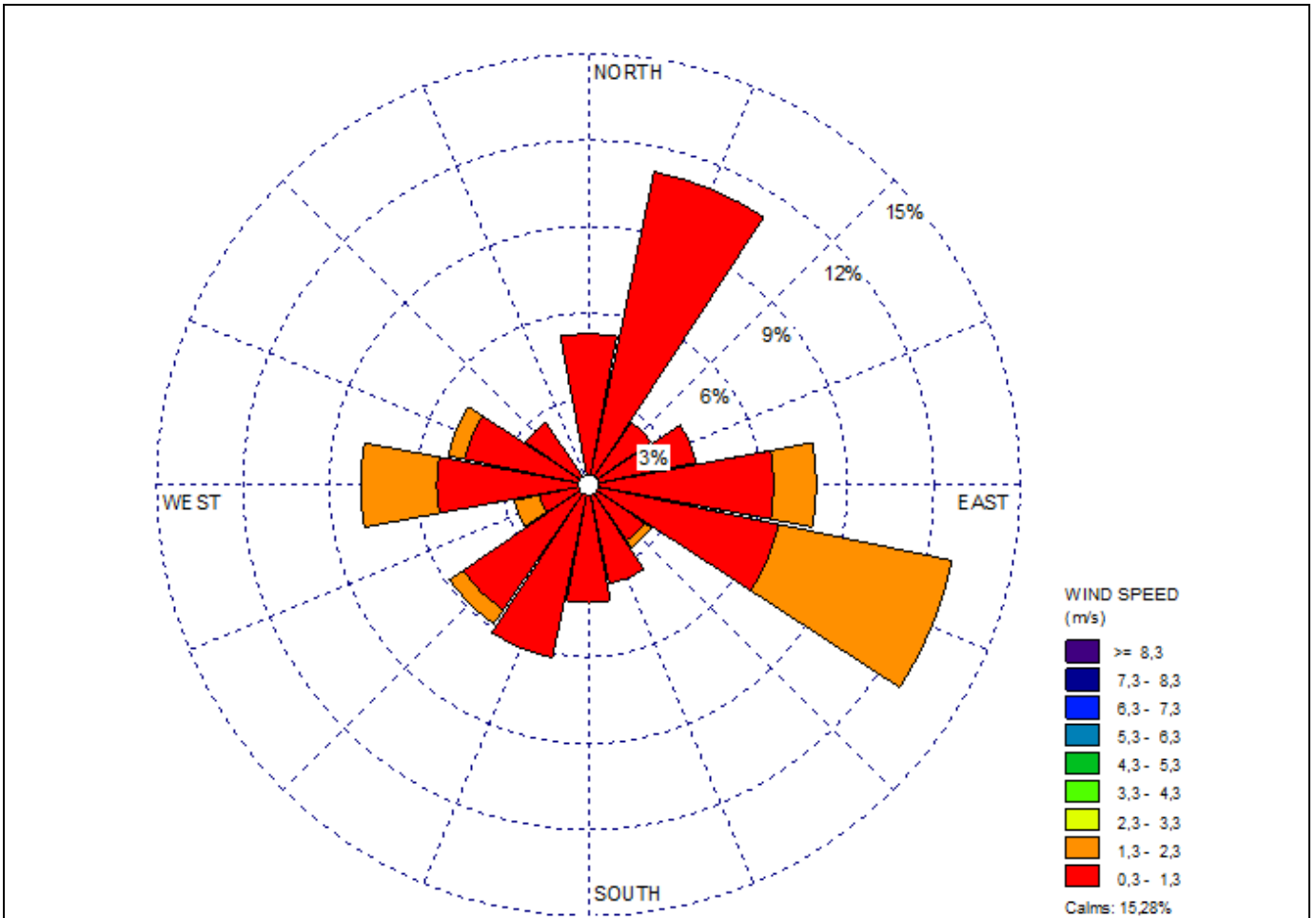

GENERAL CONTRACTOR Cepav due Consorzio ENI per l'Alta Velocità 	ALTA SORVEGLIANZA  GRUPPO FERROVIE DELLO STATO				
Doc. N.	Progetto IN51	Lotto 11	Codifica Documento EE2PEMB0101006	Rev. A	Foglio 30 di 42

Risultati analisi dei dati

L'analisi dei dati restituiti dalla strumentazione e le post-elaborazioni effettuate hanno riportato i seguenti risultati:

I dati meteo sulla stazione di monitoraggio AV-AN-AR-2-04 sono stati registrati con intervalli orari nel periodo che va dal 18/09/2013 al 02/10/2013.

I dati pluviometrici indicano piogge piuttosto scarse, gli eventi con maggiori precipitazioni sono stati registrati 30/09/2013. I valori più alti indicano 0,03 mm/h di pioggia.

Dall'analisi dei dati risulta che la temperatura atmosferica è oscillata tra 15,78 °C e 21,75 °C con una media, nei 15 giorni di misura, pari a 19,37 °C.

Il valore medio della velocità del vento, nel periodo di rilievo, è stato di 0,69 m/s; la velocità del vento non ha mai superato i 2,3 m/s, il giorno più ventoso risulta essere il 30/09/2013.

I valori di umidità relativa oscillano tra un minimo di 73,44% del 18/09/2013 ad un massimo di 85,42% del 30/09/2013 con un valore medio, nel periodo di monitoraggio, pari a 78,94%.

La pressione atmosferica non subisce mai particolari variazioni, raggiunge valori minimi di 996 hPa in data 30/09/2013 e massimi pari a 1039 hPa in data 22/09/2013 con una media, per l'intero periodo di monitoraggio pari a 1017 hPa.

La radiazione solare oscilla tra 62,54 W/m² e 197,10 W/m².

Dalla Rosa dei venti si evince che la direzione del vento prevalente è da NE e ESE e i venti di maggiore intensità hanno spirato anche da Ovest.

GENERAL CONTRACTOR Cepav due Consorzio ENI per l'Alta Velocità 	ALTA SORVEGLIANZA  GRUPPO FERROVIE DELLO STATO				
Doc. N.	Progetto IN51	Lotto 11	Codifica Documento EE2PEMB0101006	Rev. A	Foglio 31 di 42

6.4 Stazione AV-CI-AR-2-12

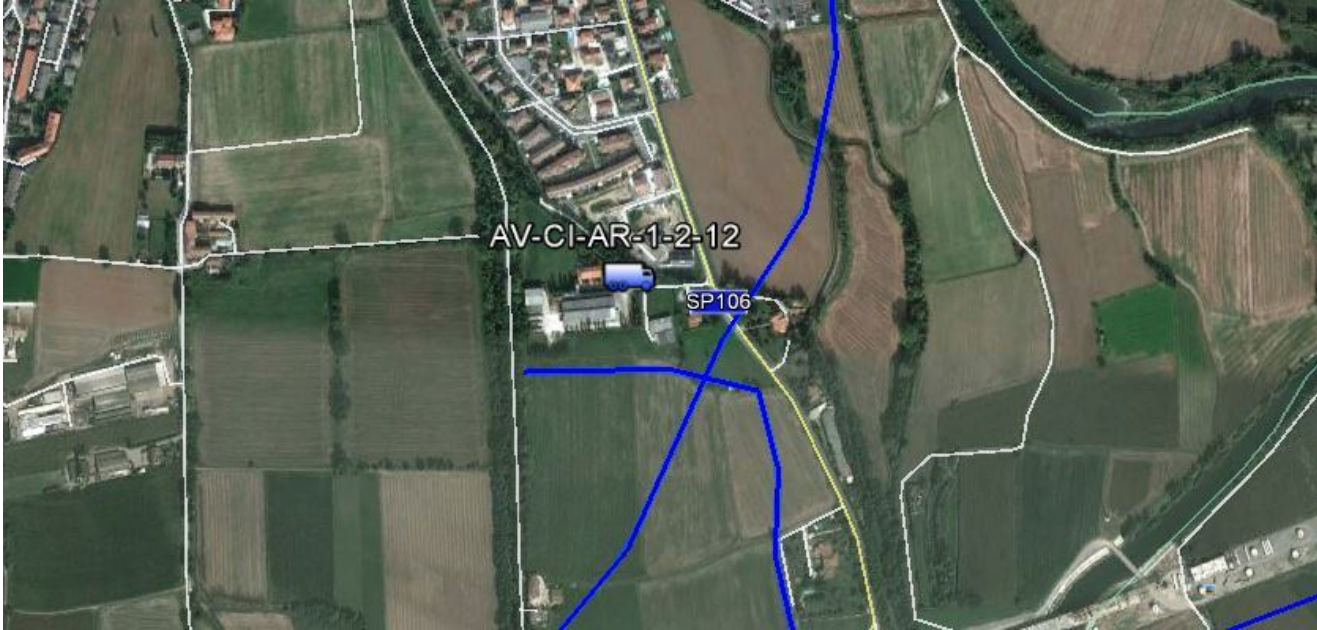
MONITORAGGIO AMBIENTALE LINEA FERROVIARIA AV/AC TREVIGLIO BRESCIA - FASE: CO	
AR-2 (Monitoraggio delle polveri PM10)	
PRESENTAZIONE DEI RISULTATI	
Ubicazione:	Cascina Belvedere - Calcio
Codice della stazione	AV-CI-AR-2-12
Tratta di riferimento	Viabilità Calcio
Metodica	AR-2
Periodo di misura	dal 18.09.2013 al 02.10.2013
Numero ore registrate	360 h
Numero di giorni di registrazione	15 gg
Distanza della cava dall'edificio	18 m
Coordinate Stazione XY	X: 9° 51' 22,32" E
	Y: 45° 30' 6,76" N
Tecnico di campo	N. Torre – F. Scilipoti
LOCALIZZAZIONE DELLA STAZIONE DI MONITORAGGIO	
	



DOCUMENTAZIONE FOTOGRAFICA



FONTI DI EMISSIONE (descrizione dell'intorno dell'area)

La stazione di monitoraggio è stata collocata in prossimità di Cascina Belvedere sulla SP106 di Calcio. Il monitoraggio in questo punto ha il fine di valutare la qualità dell'aria durante le attività di cantiere per la realizzazione della Viabilità di Calcio. Le principali fonti di emissione sono dovute alle attività di tipo prettamente agricolo svolte all'interno della cascina, alle attività nei campi circostanti e al traffico veicolare della vicina SP106.

Concentrazioni PM10

Data Campionamento	Rapporto di Laboratorio	Risultati di laboratorio [mg]	Concentrazione [$\mu\text{g}/\text{m}^3$]	Note
18/09/2013	13-AM40056	1,98	36,38	
19/09/2013	13-AM40057	4,54	83,32	Superamento del limite
20/09/2013	13-AM40058	3,29	60,29	Superamento del limite
21/09/2013	13-AM40059	3,41	62,48	Superamento del limite
22/09/2013	13-AM40060	2,91	53,33	Superamento del limite
23/09/2013	13-AM40061	7,06	129,36	Superamento del limite
24/09/2013	13-AM40062	4,44	81,38	Superamento del limite
25/09/2013	13-AM40063	4,52	82,84	Superamento del limite
26/09/2013	13-AM40064	N.V.	N.V.	Campione non valido
27/09/2013	13-AM40065	2,15	39,41	
28/09/2013	13-AM40066	3,98	72,93	Superamento del limite
29/09/2013	13-AM40067	3,38	61,94	Superamento del limite
30/09/2013	13-AM40068	1,21	22,17	
01/10/2013	13-AM40069	1,51	27,67	
02/10/2013	13-AM40096	2,64	48,39	
Minimo				22,17
Massimo				129,36
Media				61,56

Doc. N.	Progetto IN51	Lotto 11	Codifica Documento EE2PEMB0101006	Rev. A	Foglio 33 di 42
---------	------------------	-------------	--------------------------------------	-----------	--------------------

Rappresentazione grafica delle Concentrazioni di PM10

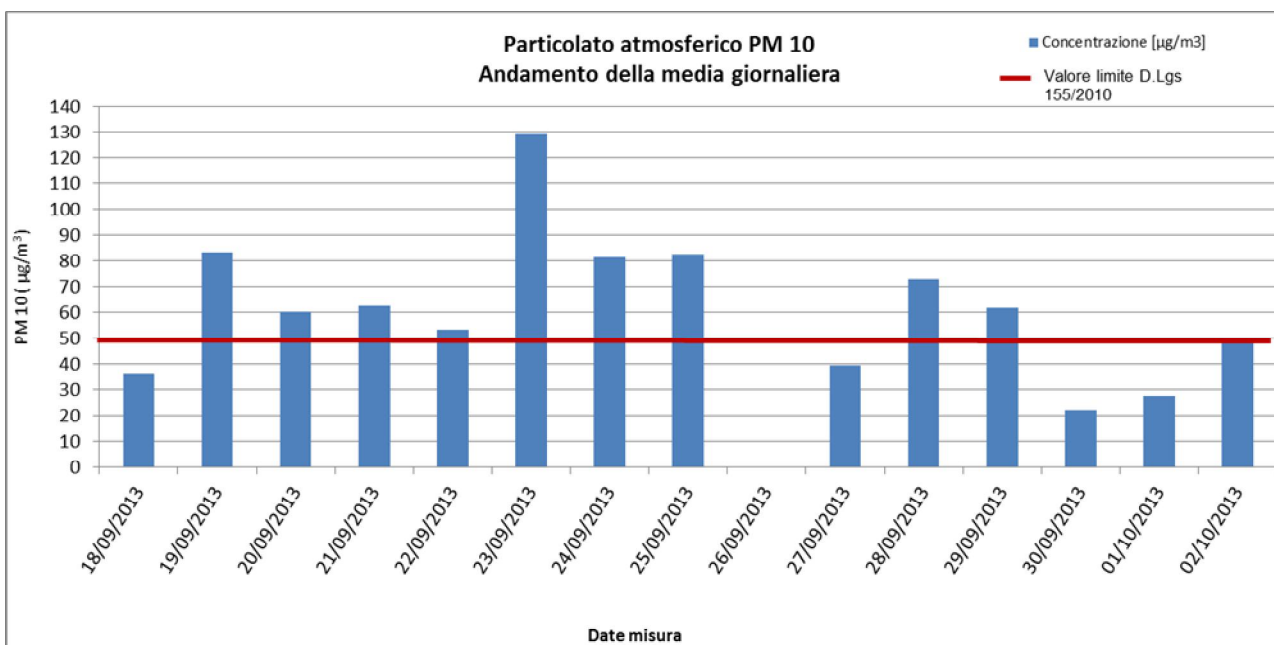

Risultati analisi

Sul punto AV-CV-AR-2-12 il monitoraggio delle polveri PM10 ha evidenziato, nei 15 giorni di monitoraggio, una concentrazione media pari a **61,56 µg/m³** ed un valore massimo di concentrazione pari a **129,36 µg/m³** in data 23 settembre 2013. Il valore limite pari a 50 µg/m³ (All. XI del D.Lgs 155/2010) è stato superato 9 volte in particolare in data 19, 20, 21, 22, 23, 24, 25, 28, 29 settembre 2013. Sono da annoverare tra le possibili cause, le attività di tipo prettamente agricolo svolte all'interno della cascina, le attività nei campi circostanti e il traffico veicolare della vicina SP106.

Parametri meteo

Data Campionamento	Direzione del vento [°N]	Velocità del vento [m/s]	Precipitazioni [mm/h]	Pressione [hPa]	Temperatura [°C]	Umidità relativa [%]	RG [W/m ²]
18/09/2013	100,34	0,48	0,00	1026	17,00	73,44	121,61
19/09/2013	87,67	0,47	0,00	1028	19,10	78,89	197,10
20/09/2013	103,61	0,60	0,00	1033	20,53	76,76	172,13
21/09/2013	70,01	0,40	0,00	1036	20,54	78,49	167,02
22/09/2013	88,38	0,54	0,00	1039	21,07	77,08	155,17
23/09/2013	114,9	0,59	0,00	1037	20,73	77,82	193,75
24/09/2013	116,82	0,70	0,00	1037	20,14	78,04	195,99
25/09/2013	242,72	0,48	0,00	1005	19,35	75,58	89,17
26/09/2013	272,23	1,08	0,00	1005	19,82	78,21	168,13
27/09/2013	256,14	0,64	0,00	1005	21,36	79,04	111,50
28/09/2013	218,27	0,51	0,00	1003	21,75	78,83	95,00
29/09/2013	98,17	1,15	0,00	997	19,28	78,83	62,54
30/09/2013	109,08	1,17	0,03	996	15,78	85,42	73,63
01/10/2013	70,48	0,53	0,00	1000	16,98	83,46	105,25
02/10/2013	88,57	1,03	0,00	1007	17,15	84,17	130,33



Rappresentazione grafica dei dati meteorologici

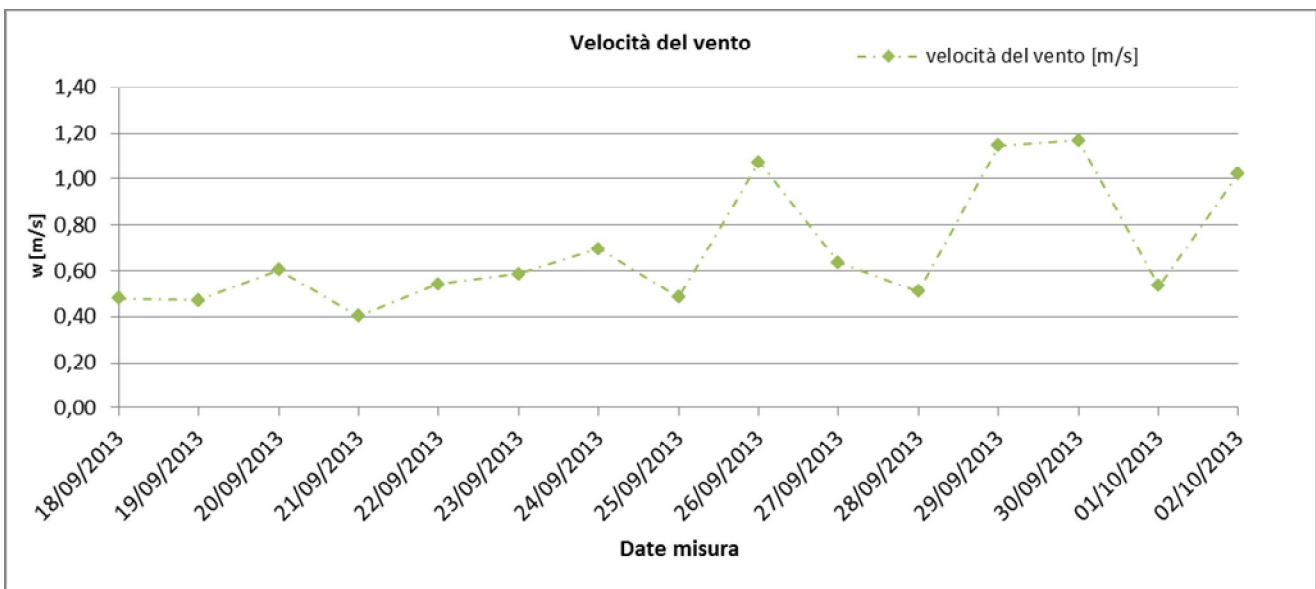
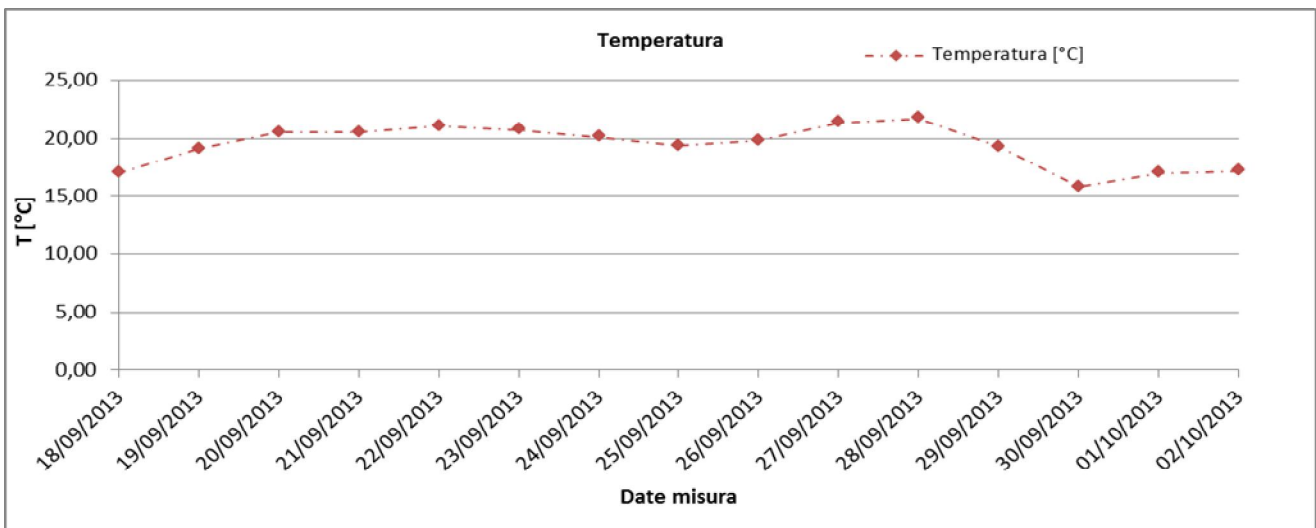
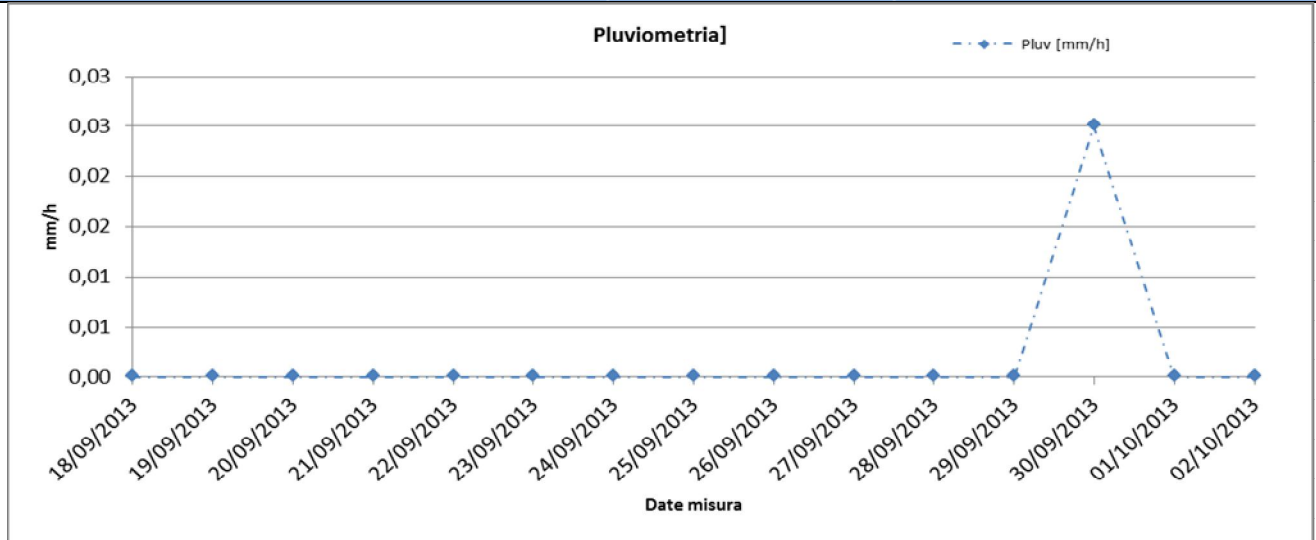

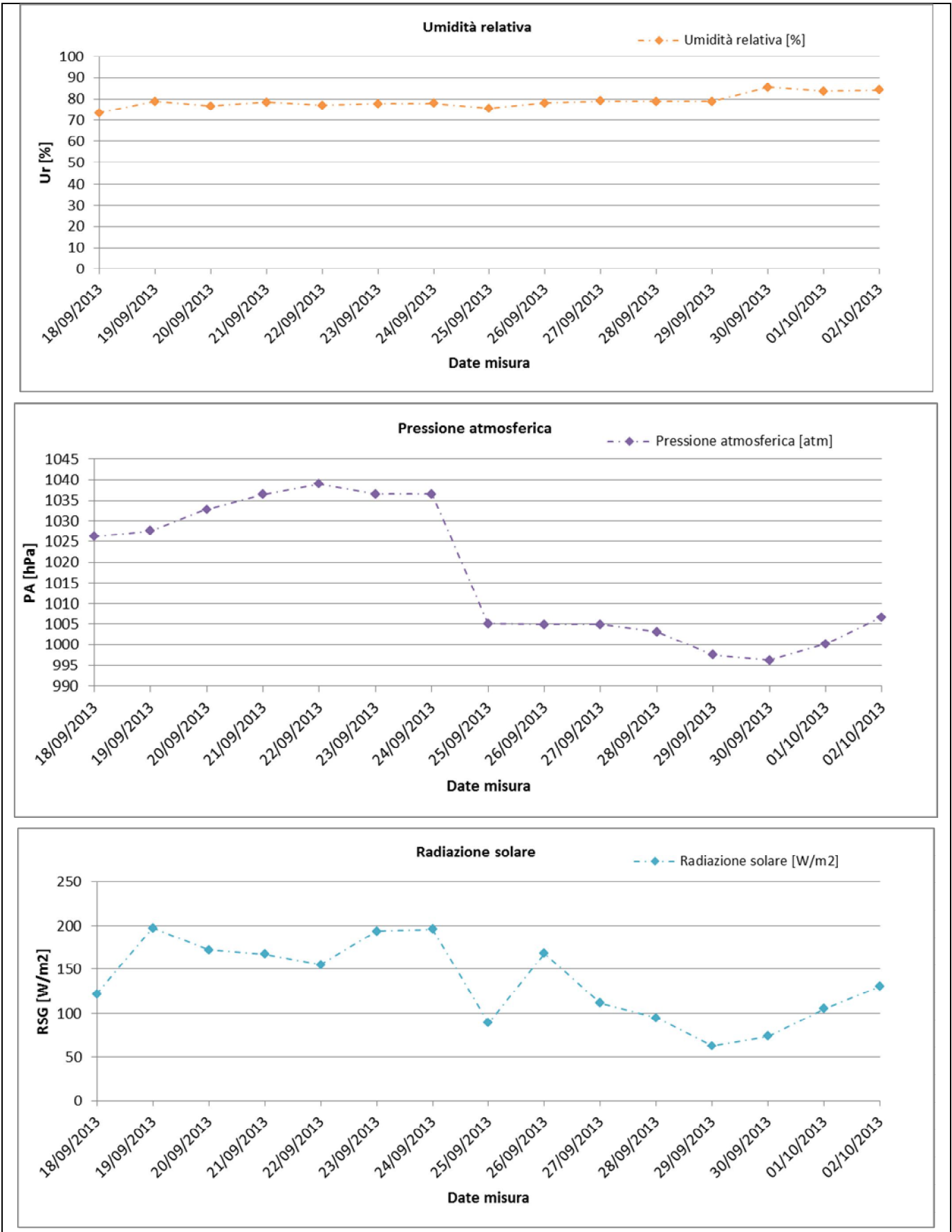

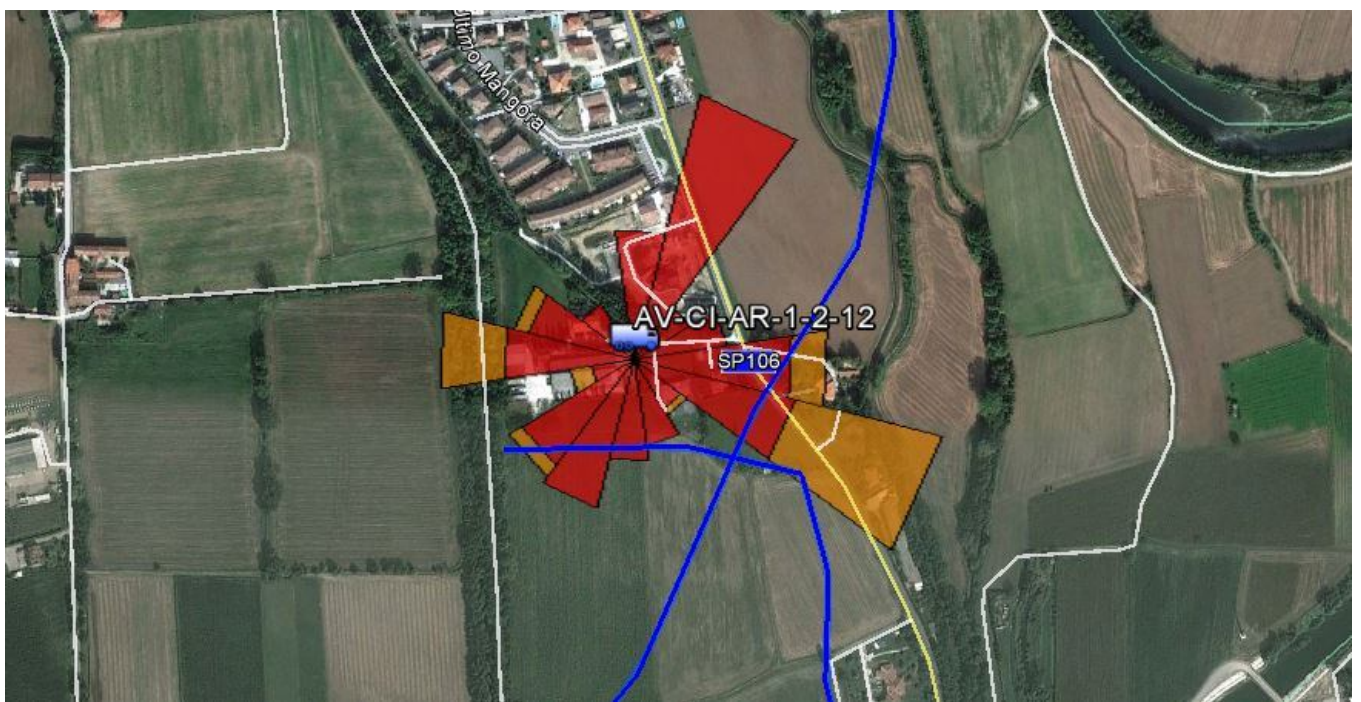
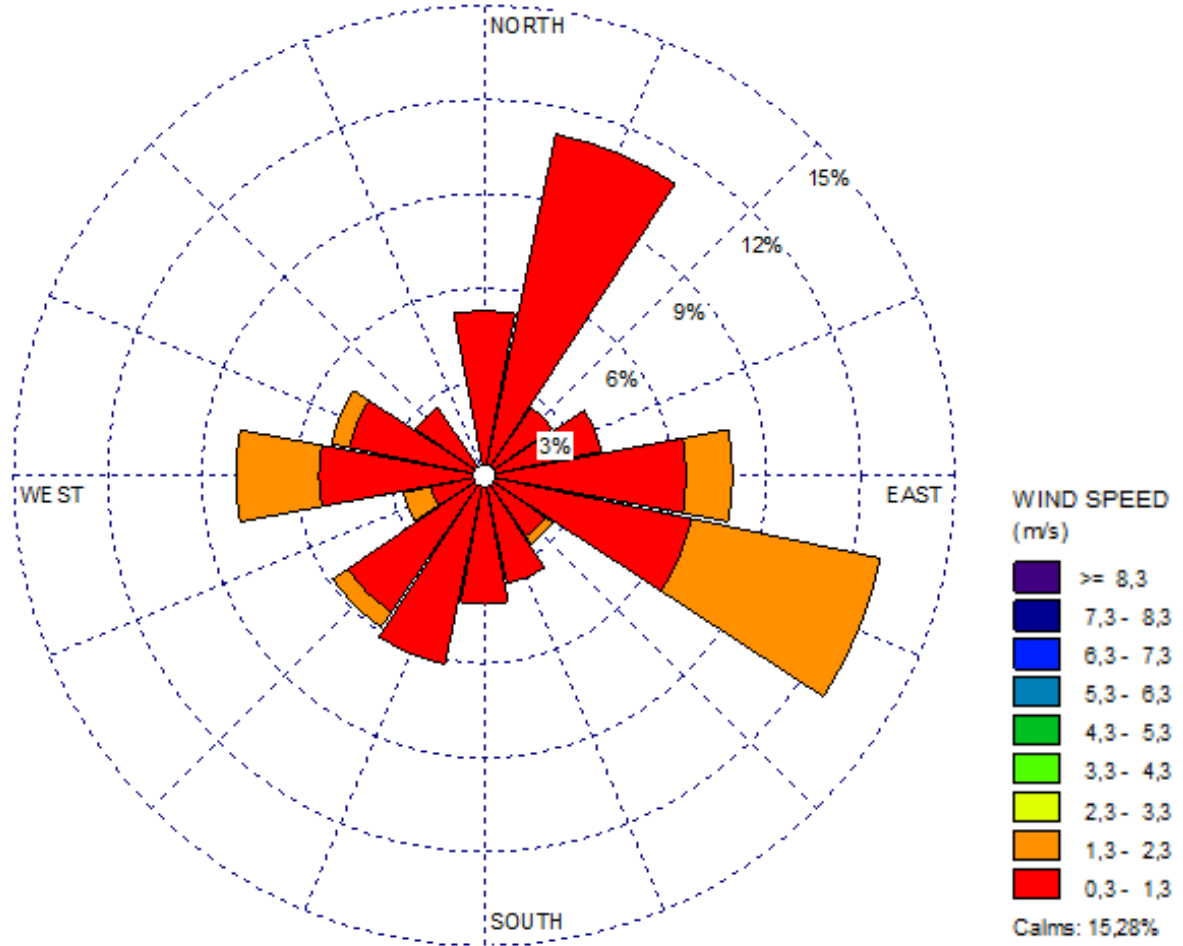

GENERAL CONTRACTOR Cepav due Consorzio ENI per l'Alta Velocità 	ALTA SORVEGLIANZA  GRUPPO FERROVIE DELLO STATO				
Doc. N.	Progetto IN51	Lotto 11	Codifica Documento EE2PEMB0101006	Rev. A	Foglio 37 di 42

Risultati analisi dei dati

L'analisi dei dati restituiti dalla strumentazione e le post-elaborazioni effettuate hanno riportato i seguenti risultati:

I dati meteo sulla stazione di monitoraggio AV-CI-AR-2-12 sono stati registrati con intervalli orari nel periodo che va dal 18/09/2013 al 02/10/2013.

I dati pluviometrici indicano piogge piuttosto scarse, gli eventi con maggiori precipitazioni sono stati registrati 30/09/2013. I valori più alti indicano 0,03 mm/h di pioggia.

Dall'analisi dei dati risulta che la temperatura atmosferica è oscillata tra 15,78 °C e 21,75 °C con una media, nei 15 giorni di misura, pari a 19,37 °C.

Il valore medio della velocità del vento, nel periodo di rilievo, è stato di 0,69 m/s; la velocità del vento non ha mai superato i 2,3 m/s, il giorno più ventoso risulta essere il 30/09/2013.

I valori di umidità relativa oscillano tra un minimo di 73,44% del 18/09/2013 ad un massimo di 85,42% del 30/09/2013 con un valore medio, nel periodo di monitoraggio, pari a 78,94%.

La pressione atmosferica non subisce mai particolari variazioni, raggiunge valori minimi di 996 hPa in data 30/09/2013 e massimi pari a 1039 hPa in data 22/09/2013 con una media, per l'intero periodo di monitoraggio pari a 1017 hPa.

La radiazione solare oscilla tra 62,54 W/m² e 197,10 W/m².

Dalla Rosa dei venti si evince che la direzione del vento prevalente è da NE e ESE e i venti di maggiore intensità hanno spirato anche da Ovest.

GENERAL CONTRACTOR Cepav due Consorzio ENI per l'Alta Velocità 		ALTA SORVEGLIANZA  GRUPPO FERROVIE DELLO STATO			
Doc. N.	Progetto IN51	Lotto 11	Codifica Documento EE2PEMB0101006	Rev. A	Foglio 38 di 42

7. Analisi dei dati di monitoraggio

Durante la fase CO è opportuno individuare eventuali situazioni anomale, attraverso la definizione di soglie di attenzione/intervento, al fine di mettere in atto tempestivamente opportune azioni mitigative o risolutive.

La soglia di attenzione/intervento è definita da una curva limite, la cui relazione è la seguente:

$$y=1,31x+17,7.$$

Tale relazione viene quindi utilizzata per definire una curva al di sopra della quale il contributo delle attività di cantiere peggiorano la qualità dell'aria in quanto le concentrazioni rilevate nel punto di monitoraggio non eccedono in modo significativo i valori massimi registrati dalle stazioni di riferimento definite dall'ARPA. Di seguito è riportata una tabella contenente i punti utilizzati per l'analisi.

Codice	Asse ascisse (X)	Asse ordinate (Y)
AV-CD-AR-2-01	33,15	38,42
AV-CV-AR-2-03	35,87	56,77
AV-AN-AR2-04	35,07	72,39
AV-CI-AR-1-2-12	35,87	61,56

Tabella 7-1Punti utilizzati per la valutazione dei dati di monitoraggio

Dove:

- x è la media areale, cioè il valore medio ottenuto dalle stazioni di riferimento individuate;
- y è la media del valore ottenuto dal campionatore posizionato nel punto di monitoraggio individuato nel PMA.

Come evidente dalla figura che segue, per i punti di monitoraggio AV-CD-AR-2-01, AV-CV-AR-2-03 e AV-CI-AR-1-2-12 non è stato superato il valore di soglia definito dalla curva limite per cui il contributo delle attività di cantiere al peggioramento della qualità dell'aria si può ritenere accettabile in quanto le concentrazioni rilevate nei punti di monitoraggio non eccedono in modo significativo i valori massimi registrati dalle stazioni di riferimento, mentre per la stazione AV-AN-AR-2-04 è stato superato il valore soglia definito dalla curva limite.

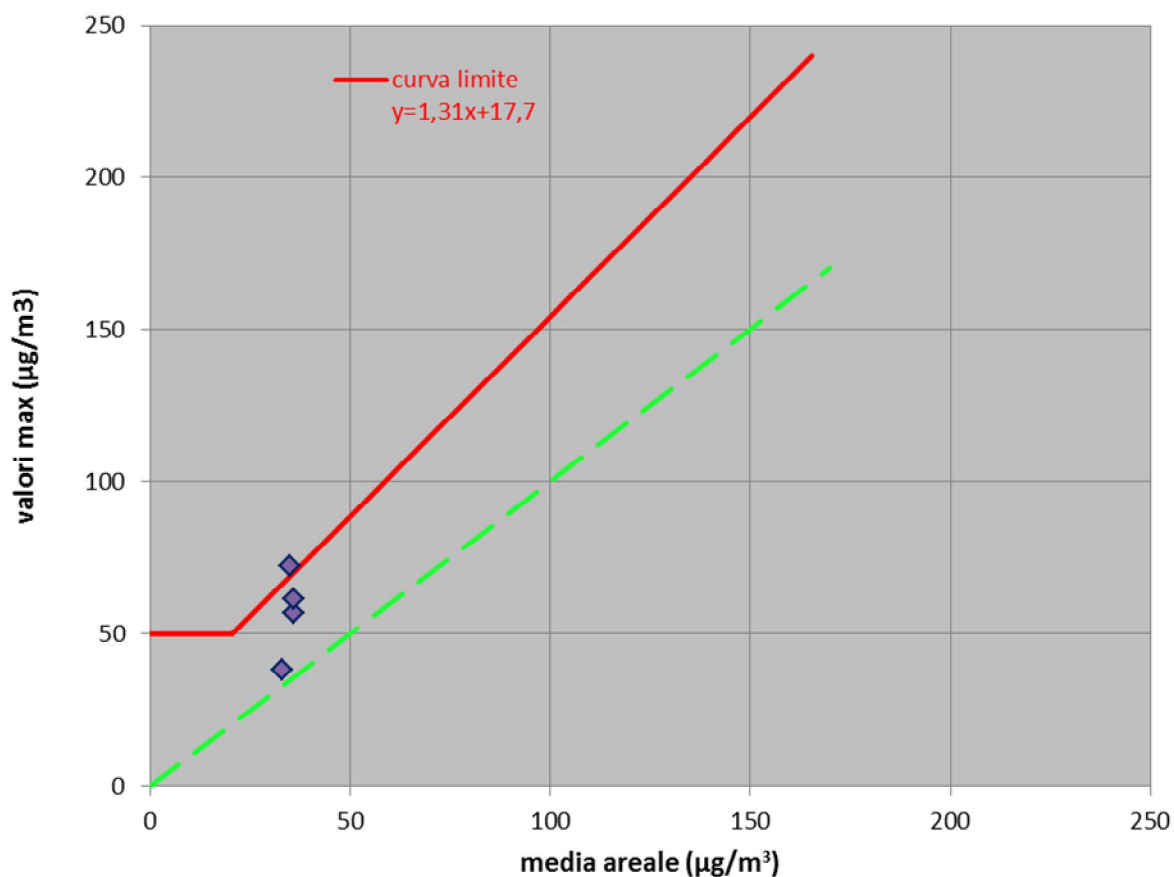

Rappresentazione grafica della valutazione dei dati di monitoraggio

TAV - Treviglio - Brescia
Valori max vs. media areale - Anno riferimento 2012

GENERAL CONTRACTOR Cepav due Consorzio ENI per l'Alta Velocità 		ALTA SORVEGLIANZA  GRUPPO FERROVIE DELLO STATO			
Doc. N.	Progetto IN51	Lotto 11	Codifica Documento EE2PEMB0101006	Rev. A	Foglio 40 di 42

Conclusione e commenti

Nel presente report sono stati inseriti i dati relativi al monitoraggio ambientale CO per la componente Atmosfera per la WBS MB01 (provincia di Bergamo). Le stazioni oggetto di monitoraggio sono state AV-CD-AR-2-01, AV-CV-AR-2-03, AV-AN-AR-2-04 e AV-CI-AR-2-12. La normativa di riferimento per la determinazione della Qualità dell'Aria è il D.Lgs. 155/2012 in cui, l'Allegato VI, fissa il metodo di riferimento per il campionamento e la misurazione delle PM10.

Nell'allegato XI al decreto, vengono riportati i valori limite per le polveri PM10.

Inquinante	Tipo di Limite	Limite
PM10	Limite giornaliero	50 µg/m ³ da non superarsi per più di 35 volte all'anno
	Limite annuale	40 µg/m ³ media annua

Dall'analisi dei dati raccolti è possibile constatare che per ogni stazione di monitoraggio, sui 15 giorni di campionamento previsti, il valore limite determinato dal D.Lgs. 155/2010 pari a 50 µg/m³ è stato superato una sola volta sulla stazione AV-CD-AR-2-01, 9 volte sulla stazione AV-CV-AR-2-03, 10 volte per la stazione AV-AN-AR-2-04 e 9 volte per la stazione AV-CI-AR-2-12. Le cause che hanno determinato tali superamenti sono legate alle attività presenti intorno alle stazioni di monitoraggio quali cantieri, attività agricole, attività di movimentazione terre nonché al passaggio dei mezzi utilizzati per le attività agricole tipiche di queste zone. I fenomeni della stagione, come le scarse precipitazioni e le alte temperature, hanno indotto la diffusione delle polveri incrementandone la concentrazione, in alcuni casi, hanno favorito il superamento del del limite normativo.

GENERAL CONTRACTOR Cepav due Consortio ENI per l'Alta Velocità 	ALTA SORVEGLIANZA  GRUPPO FERROVIE DELLO STATO				
Doc. N.	Progetto IN51	Lotto 11	Codifica Documento EE2PEMB0101006	Rev. A	Foglio 41 di 42

ALLEGATO 1 - CERTIFICATI DI ANALISI DI LABORATORIO



LAB N° 0069

pH s.r.l. Società Unipersonale

Sede legale e Laboratorio Alimenti: via Sangallo, 29 - 50028 Tavarnelle V.P. (FI)

tel. +39 055 80961 fax. +39 055 8071099

Uffici e Laboratorio Ambiente: via Bramante, 10/12 - 50028 Tavarnelle V.P. (FI)

tel. +39 055 80677 fax. +39 055 8067850

e-mail: info@pHsrl.it PEC: pHsrl@pec.pHsrl.itweb: www.pHsrl.it

RAPPORTO DI PROVA

N° 13A28447

Numero di identificazione 13A28447
Descrizione del campione AV-CD-AR-2-01 - Filtro 9206 - Data misurazione 15/07/2013

Campionamento effettuato da: Cliente (§)

Ritiro effettuato da: Corriere

Richiedente: LANDE SRL
VIA GUGLIELMO SANFELICE, 8
NAPOLI 80134 NA

Data arrivo campione: 02/08/2013

(§)Il laboratorio declina ogni responsabilità per le modalità di campionamento.

ESITO D'ESAME

Determinazione	Risultato	u.m.	Metodo	Note	
				Inizio	Fine
Particolato in sospensione (PM10)	14.91	µg/m3	* UNI EN 12341:2001 App.C	10/02	10/02
Particolato in sospensione (PM10)	0.80	mg	UNI EN 12341:2001 App.C	07/08	13/08

I risultati riportati sono riferiti al solo campione sottoposto a prova. (*=metodo non accreditato)

Le condizioni di arrivo del campione sono registrate nel sistema gestionale del laboratorio.

I campioni alimentari ed i campioni non deteriorabili sottoposti ad analisi sono conservati per 30 giorni dalla data di arrivo del campione.

Campioni di acque, compost e di altre matrici deteriorabili sono conservati fino all'emissione del Rapporto di Prova.

Li, 10/02/2014

Il Responsabile di Laboratorio
Dott. Andrea Bargiacchi

pH srl è iscritta al numero 013 dell'elenco regionale dei laboratori che effettuano analisi nell'ambito delle procedure di autocontrollo delle industrie alimentari (L.R. Toscana n°9 09/03/2006).

Il presente rapporto di prova non può essere riprodotto in forma parziale salvo l'approvazione scritta del Laboratorio.

Il file originale del Rapporto di prova è firmato con sistema digitale da Andrea Bargiacchi.

Mod RDP_SENZA_LIMITI rev.15 del 09/09/2013

Pagina 1 di 1



LAB N° 0069

pH s.r.l. Società Unipersonale

Sede legale e Laboratorio Alimenti: via Sangallo, 29 - 50028 Tavarnelle V.P. (FI)

tel. +39 055 80961 fax. +39 055 8071099

Uffici e Laboratorio Ambiente: via Bramante, 10/12 - 50028 Tavarnelle V.P. (FI)

tel. +39 055 80677 fax. +39 055 8067850

e-mail: info@pHsrl.it PEC: pHsrl@pec.pHsrl.itweb: www.pHsrl.it

RAPPORTO DI PROVA

N° 13A28448

Numero di identificazione 13A28448
Descrizione del campione AV-CD-AR-2-01 - Filtro 9207 - Data misurazione 16/07/2013

Campionamento effettuato da: Cliente (§)

Ritiro effettuato da: Corriere

Richiedente: LANDE SRL
 VIA GUGLIELMO SANFELICE, 8
 NAPOLI 80134 NA

Data arrivo campione: 02/08/2013

(§)Il laboratorio declina ogni responsabilità per le modalità di campionamento.

ESITO D'ESAME

Determinazione	Risultato	u.m.	Metodo	Note	
				Inizio	Fine
Particolato in sospensione (PM10)	47.97	µg/m3	* UNI EN 12341:2001 App.C	10/02	10/02
Particolato in sospensione (PM10)	2.62	mg	UNI EN 12341:2001 App.C	07/08	13/08

I risultati riportati sono riferiti al solo campione sottoposto a prova. (*=metodo non accreditato)

Le condizioni di arrivo del campione sono registrate nel sistema gestionale del laboratorio.

I campioni alimentari ed i campioni non deteriorabili sottoposti ad analisi sono conservati per 30 giorni dalla data di arrivo del campione.

Campioni di acque, compost e di altre matrici deteriorabili sono conservati fino all'emissione del Rapporto di Prova.

Li, 10/02/2014

Il Responsabile di Laboratorio
Dott. Andrea Bargiacchi

pH srl è iscritta al numero 013 dell'elenco regionale dei laboratori che effettuano analisi nell'ambito delle procedure di autocontrollo delle industrie alimentari (L.R. Toscana n°9 09/03/2006).

Il presente rapporto di prova non può essere riprodotto in forma parziale salvo l'approvazione scritta del Laboratorio.

Il file originale del Rapporto di prova è firmato con sistema digitale da Andrea Bargiacchi.

Mod RDP_SENZA_LIMITI rev.15 del 09/09/2013

Pagina 1 di 1



LAB N° 0069

pH s.r.l. Società Unipersonale

Sede legale e Laboratorio Alimenti: via Sangallo, 29 - 50028 Tavarnelle V.P. (FI)

tel. +39 055 80961 fax. +39 055 8071099

Uffici e Laboratorio Ambiente: via Bramante, 10/12 - 50028 Tavarnelle V.P. (FI)

tel. +39 055 80677 fax. +39 055 8067850

e-mail: info@pHsrl.it PEC: pHsrl@pec.pHsrl.itweb: www.pHsrl.it

RAPPORTO DI PROVA

N° 13A28449

Numero di identificazione 13A28449
Descrizione del campione AV-CD-AR-2-01 - Filtro 9208 - Data misurazione 17/07/2013

Campionamento effettuato da: Cliente (§)

Ritiro effettuato da: Corriere

Richiedente: LANDE SRL
 VIA GUGLIELMO SANFELICE, 8
 NAPOLI 80134 NA

Data arrivo campione: 02/08/2013

(§)Il laboratorio declina ogni responsabilità per le modalità di campionamento.

ESITO D'ESAME

Determinazione	Risultato	u.m.	Metodo	Note	
				Inizio	Fine
Particolato in sospensione (PM10)	42.11	µg/m3	* UNI EN 12341:2001 App.C	10/02	10/02
Particolato in sospensione (PM10)	2.30	mg	UNI EN 12341:2001 App.C	07/08	13/08

I risultati riportati sono riferiti al solo campione sottoposto a prova. (*=metodo non accreditato)

Le condizioni di arrivo del campione sono registrate nel sistema gestionale del laboratorio.

I campioni alimentari ed i campioni non deteriorabili sottoposti ad analisi sono conservati per 30 giorni dalla data di arrivo del campione.

Campioni di acque, compost e di altre matrici deteriorabili sono conservati fino all'emissione del Rapporto di Prova.

Li, 10/02/2014

Il Responsabile di Laboratorio
Dott. Andrea Bargiacchi

pH srl è iscritta al numero 013 dell'elenco regionale dei laboratori che effettuano analisi nell'ambito delle procedure di autocontrollo delle industrie alimentari (L.R. Toscana n°9 09/03/2006).

Il presente rapporto di prova non può essere riprodotto in forma parziale salvo l'approvazione scritta del Laboratorio.

Il file originale del Rapporto di prova è firmato con sistema digitale da Andrea Bargiacchi.

Mod RDP_SENZA_LIMITI rev.15 del 09/09/2013

Pagina 1 di 1



LAB N° 0069

pH s.r.l. Società Unipersonale

Sede legale e Laboratorio Alimenti: via Sangallo, 29 - 50028 Tavarnelle V.P. (FI)

tel. +39 055 80961 fax. +39 055 8071099

Uffici e Laboratorio Ambiente: via Bramante, 10/12 - 50028 Tavarnelle V.P. (FI)

tel. +39 055 80677 fax. +39 055 8067850

e-mail: info@pHsrl.it PEC: pHsrl@pec.pHsrl.itweb: www.pHsrl.it

RAPPORTO DI PROVA

N° 13A28450

Numero di identificazione 13A28450
Descrizione del campione AV-CD-AR-2-01 - Filtro 9209 - Data misurazione 18/07/2013

Campionamento effettuato da: Cliente (§)

Ritiro effettuato da: Corriere

Richiedente: LANDE SRL
 VIA GUGLIELMO SANFELICE, 8
 NAPOLI 80134 NA

Data arrivo campione: 02/08/2013

(§)Il laboratorio declina ogni responsabilità per le modalità di campionamento.

ESITO D'ESAME

Determinazione	Risultato	u.m.	Metodo	Note	
				Inizio	Fine
Particolato in sospensione (PM10)	38.51	µg/m3	* UNI EN 12341:2001 App.C	10/02	10/02
Particolato in sospensione (PM10)	2.10	mg	UNI EN 12341:2001 App.C	07/08	13/08

I risultati riportati sono riferiti al solo campione sottoposto a prova. (*=metodo non accreditato)

Le condizioni di arrivo del campione sono registrate nel sistema gestionale del laboratorio.

I campioni alimentari ed i campioni non deteriorabili sottoposti ad analisi sono conservati per 30 giorni dalla data di arrivo del campione.

Campioni di acque, compost e di altre matrici deteriorabili sono conservati fino all'emissione del Rapporto di Prova.

Li, 10/02/2014

Il Responsabile di Laboratorio
Dott. Andrea Bargiacchi

pH srl è iscritta al numero 013 dell'elenco regionale dei laboratori che effettuano analisi nell'ambito delle procedure di autocontrollo delle industrie alimentari (L.R. Toscana n°9 09/03/2006).

Il presente rapporto di prova non può essere riprodotto in forma parziale salvo l'approvazione scritta del Laboratorio.

Il file originale del Rapporto di prova è firmato con sistema digitale da Andrea Bargiacchi.

Mod RDP_SENZA_LIMITI rev.15 del 09/09/2013

Pagina 1 di 1



LAB N° 0069

pH s.r.l. Società Unipersonale

Sede legale e Laboratorio Alimenti: via Sangallo, 29 - 50028 Tavarnelle V.P. (FI)

tel. +39 055 80961 fax. +39 055 8071099

Uffici e Laboratorio Ambiente: via Bramante, 10/12 - 50028 Tavarnelle V.P. (FI)

tel. +39 055 80677 fax. +39 055 8067850

e-mail: info@pHsrl.it PEC: pHsrl@pec.pHsrl.itweb: www.pHsrl.it

RAPPORTO DI PROVA

N° 13A28451

Numero di identificazione 13A28451
Descrizione del campione AV-CD-AR-2-01 - Filtro 9210 - Data misurazione 19/07/2013

Campionamento effettuato da: Cliente (§)

Ritiro effettuato da: Corriere

Richiedente: LANDE SRL
 VIA GUGLIELMO SANFELICE, 8
 NAPOLI 80134 NA

Data arrivo campione: 02/08/2013

(§) Il laboratorio declina ogni responsabilità per le modalità di campionamento.

ESITO D'ESAME

Determinazione	Risultato	u.m.	Metodo	Note	Inizio	Fine
Particolato in sospensione (PM10)	43.94	µg/m3	* UNI EN 12341:2001 App.C		10/02	10/02
Particolato in sospensione (PM10)	2.40	mg	UNI EN 12341:2001 App.C		07/08	13/08

I risultati riportati sono riferiti al solo campione sottoposto a prova. (*=metodo non accreditato)

Le condizioni di arrivo del campione sono registrate nel sistema gestionale del laboratorio.

I campioni alimentari ed i campioni non deteriorabili sottoposti ad analisi sono conservati per 30 giorni dalla data di arrivo del campione.

Campioni di acque, compost e di altre matrici deteriorabili sono conservati fino all'emissione del Rapporto di Prova.

Li, 10/02/2014



Il Responsabile di Laboratorio
 Dott. Andrea Bargiacchi

pH srl è iscritta al numero 013 dell'elenco regionale dei laboratori che effettuano analisi nell'ambito delle procedure di autocontrollo delle industrie alimentari (L.R. Toscana n°9 09/03/2006).

Il presente rapporto di prova non può essere riprodotto in forma parziale salvo l'approvazione scritta del Laboratorio.

Il file originale del Rapporto di prova è firmato con sistema digitale da Andrea Bargiacchi.

Mod RDP_SENZA_LIMITI rev.15 del 09/09/2013

Pagina 1 di 1



LAB N° 0069

pH s.r.l. Società Unipersonale

Sede legale e Laboratorio Alimenti: via Sangallo, 29 - 50028 Tavarnelle V.P. (FI)

tel. +39 055 80961 fax. +39 055 8071099

Uffici e Laboratorio Ambiente: via Bramante, 10/12 - 50028 Tavarnelle V.P. (FI)

tel. +39 055 80677 fax. +39 055 8067850

e-mail: info@pHsrl.it PEC: pHsrl@pec.pHsrl.itweb: www.pHsrl.it

RAPPORTO DI PROVA

N° 13A28452

Numero di identificazione 13A28452
Descrizione del campione AV-CD-AR-2-01 - Filtro 9211 - Data misurazione 20/07/2013

Campionamento effettuato da: Cliente (§)

Ritiro effettuato da: Corriere

Richiedente: LANDE SRL
 VIA GUGLIELMO SANFELICE, 8
 NAPOLI 80134 NA

Data arrivo campione: 02/08/2013

(§)Il laboratorio declina ogni responsabilità per le modalità di campionamento.

ESITO D'ESAME

Determinazione	Risultato	u.m.	Metodo	Note	
				Inizio	Fine
Particolato in sospensione (PM10)	34.61	µg/m3	* UNI EN 12341:2001 App.C	10/02	10/02
Particolato in sospensione (PM10)	1.89	mg	UNI EN 12341:2001 App.C	07/08	13/08

I risultati riportati sono riferiti al solo campione sottoposto a prova. (*=metodo non accreditato)

Le condizioni di arrivo del campione sono registrate nel sistema gestionale del laboratorio.

I campioni alimentari ed i campioni non deteriorabili sottoposti ad analisi sono conservati per 30 giorni dalla data di arrivo del campione.

Campioni di acque, compost e di altre matrici deteriorabili sono conservati fino all'emissione del Rapporto di Prova.

Li, 10/02/2014

Il Responsabile di Laboratorio
Dott. Andrea Bargiacchi

pH srl è iscritta al numero 013 dell'elenco regionale dei laboratori che effettuano analisi nell'ambito delle procedure di autocontrollo delle industrie alimentari (L.R. Toscana n°9 09/03/2006).

Il presente rapporto di prova non può essere riprodotto in forma parziale salvo l'approvazione scritta del Laboratorio.

Il file originale del Rapporto di prova è firmato con sistema digitale da Andrea Bargiacchi.

Mod RDP_SENZA_LIMITI rev.15 del 09/09/2013

Pagina 1 di 1



LAB N° 0069

pH s.r.l. Società Unipersonale

Sede legale e Laboratorio Alimenti: via Sangallo, 29 - 50028 Tavarnelle V.P. (FI)

tel. +39 055 80961 fax. +39 055 8071099

Uffici e Laboratorio Ambiente: via Bramante, 10/12 - 50028 Tavarnelle V.P. (FI)

tel. +39 055 80677 fax. +39 055 8067850

e-mail: info@pHsrl.it PEC: pHsrl@pec.pHsrl.itweb: www.pHsrl.it

RAPPORTO DI PROVA

N° 13A28453

Numero di identificazione 13A28453
Descrizione del campione AV-CD-AR-2-01 - Filtro 9212 - Data misurazione 21/07/2013

Campionamento effettuato da: Cliente (§)

Ritiro effettuato da: Corriere

Richiedente: LANDE SRL
VIA GUGLIELMO SANFELICE, 8
NAPOLI 80134 NA

Data arrivo campione: 02/08/2013

(§)Il laboratorio declina ogni responsabilità per le modalità di campionamento.

ESITO D'ESAME

Determinazione	Risultato	u.m.	Metodo	Note	
				Inizio	Fine
Particolato in sospensione (PM10)	30.95	µg/m3	* UNI EN 12341:2001 App.C	10/02	10/02
Particolato in sospensione (PM10)	1.69	mg	UNI EN 12341:2001 App.C	07/08	13/08

I risultati riportati sono riferiti al solo campione sottoposto a prova. (*=metodo non accreditato)

Le condizioni di arrivo del campione sono registrate nel sistema gestionale del laboratorio.

I campioni alimentari ed i campioni non deteriorabili sottoposti ad analisi sono conservati per 30 giorni dalla data di arrivo del campione.

Campioni di acque, compost e di altre matrici deteriorabili sono conservati fino all'emissione del Rapporto di Prova.

Li, 10/02/2014

Il Responsabile di Laboratorio
Dott. Andrea Bargiacchi

pH srl è iscritta al numero 013 dell'elenco regionale dei laboratori che effettuano analisi nell'ambito delle procedure di autocontrollo delle industrie alimentari (L.R. Toscana n°9 09/03/2006).

Il presente rapporto di prova non può essere riprodotto in forma parziale salvo l'approvazione scritta del Laboratorio.

Il file originale del Rapporto di prova è firmato con sistema digitale da Andrea Bargiacchi.

Mod RDP_SENZA_LIMITI rev.15 del 09/09/2013

Pagina 1 di 1



LAB N° 0069

pH s.r.l. Società Unipersonale

Sede legale e Laboratorio Alimenti: via Sangallo, 29 - 50028 Tavarnelle V.P. (FI)

tel. +39 055 80961 fax. +39 055 8071099

Uffici e Laboratorio Ambiente: via Bramante, 10/12 - 50028 Tavarnelle V.P. (FI)

tel. +39 055 80677 fax. +39 055 8067850

e-mail: info@pHsrl.it PEC: pHsrl@pec.pHsrl.itweb: www.pHsrl.it

RAPPORTO DI PROVA

N° 13A28454

Numero di identificazione 13A28454
Descrizione del campione AV-CD-AR-2-01 - Filtro 9213 - Data misurazione 22/07/2013

Campionamento effettuato da: Cliente (§)

Ritiro effettuato da: Corriere

Richiedente: LANDE SRL
 VIA GUGLIELMO SANFELICE, 8
 NAPOLI 80134 NA

Data arrivo campione: 02/08/2013

(§)Il laboratorio declina ogni responsabilità per le modalità di campionamento.

ESITO D'ESAME

Determinazione	Risultato	u.m.	Metodo	Note	
				Inizio	Fine
Particolato in sospensione (PM10)	43.76	µg/m3	* UNI EN 12341:2001 App.C	10/02	10/02
Particolato in sospensione (PM10)	2.38	mg	UNI EN 12341:2001 App.C	07/08	13/08

I risultati riportati sono riferiti al solo campione sottoposto a prova. (*=metodo non accreditato)

Le condizioni di arrivo del campione sono registrate nel sistema gestionale del laboratorio.

I campioni alimentari ed i campioni non deteriorabili sottoposti ad analisi sono conservati per 30 giorni dalla data di arrivo del campione.

Campioni di acque, compost e di altre matrici deteriorabili sono conservati fino all'emissione del Rapporto di Prova.

Li, 10/02/2014

Il Responsabile di Laboratorio
Dott. Andrea Bargiacchi

pH srl è iscritta al numero 013 dell'elenco regionale dei laboratori che effettuano analisi nell'ambito delle procedure di autocontrollo delle industrie alimentari (L.R. Toscana n°9 09/03/2006).

Il presente rapporto di prova non può essere riprodotto in forma parziale salvo l'approvazione scritta del Laboratorio.

Il file originale del Rapporto di prova è firmato con sistema digitale da Andrea Bargiacchi.

Mod RDP_SENZA_LIMITI rev.15 del 09/09/2013

Pagina 1 di 1



LAB N° 0069

pH s.r.l. Società Unipersonale

Sede legale e Laboratorio Alimenti: via Sangallo, 29 - 50028 Tavarnelle V.P. (FI)

tel. +39 055 80961 fax. +39 055 8071099

Uffici e Laboratorio Ambiente: via Bramante, 10/12 - 50028 Tavarnelle V.P. (FI)

tel. +39 055 80677 fax. +39 055 8067850

e-mail: info@pHsrl.it PEC: pHsrl@pec.pHsrl.itweb: www.pHsrl.it

RAPPORTO DI PROVA

N° 13A28455

Numero di identificazione 13A28455
Descrizione del campione AV-CD-AR-2-01 - Filtro 9214 - Data misurazione 23/07/2013

Campionamento effettuato da: Cliente (§)

Ritiro effettuato da: Corriere

Richiedente: LANDE SRL
 VIA GUGLIELMO SANFELICE, 8
 NAPOLI 80134 NA

Data arrivo campione: 02/08/2013

(§)Il laboratorio declina ogni responsabilità per le modalità di campionamento.

ESITO D'ESAME

Determinazione	Risultato	u.m.	Metodo	Note	
				Inizio	Fine
Particolato in sospensione (PM10)	37.35	µg/m3	* UNI EN 12341:2001 App.C	10/02	10/02
Particolato in sospensione (PM10)	2.04	mg	UNI EN 12341:2001 App.C	07/08	13/08

I risultati riportati sono riferiti al solo campione sottoposto a prova. (*=metodo non accreditato)

Le condizioni di arrivo del campione sono registrate nel sistema gestionale del laboratorio.

I campioni alimentari ed i campioni non deteriorabili sottoposti ad analisi sono conservati per 30 giorni dalla data di arrivo del campione.

Campioni di acque, compost e di altre matrici deteriorabili sono conservati fino all'emissione del Rapporto di Prova.

Li, 10/02/2014

Il Responsabile di Laboratorio
Dott. Andrea Bargiacchi

pH srl è iscritta al numero 013 dell'elenco regionale dei laboratori che effettuano analisi nell'ambito delle procedure di autocontrollo delle industrie alimentari (L.R. Toscana n°9 09/03/2006).

Il presente rapporto di prova non può essere riprodotto in forma parziale salvo l'approvazione scritta del Laboratorio.

Il file originale del Rapporto di prova è firmato con sistema digitale da Andrea Bargiacchi.

Mod RDP_SENZA_LIMITI rev.15 del 09/09/2013

Pagina 1 di 1



LAB N° 0069

pH s.r.l. Società Unipersonale

Sede legale e Laboratorio Alimenti: via Sangallo, 29 - 50028 Tavarnelle V.P. (FI)

tel. +39 055 80961 fax. +39 055 8071099

Uffici e Laboratorio Ambiente: via Bramante, 10/12 - 50028 Tavarnelle V.P. (FI)

tel. +39 055 80677 fax. +39 055 8067850

e-mail: info@pHsrl.it PEC: pHsrl@pec.pHsrl.itweb: www.pHsrl.it

RAPPORTO DI PROVA

N° 13A28456

Numero di identificazione 13A28456
Descrizione del campione AV-CD-AR-2-01 - Filtro 9215 - Data misurazione 24/07/2013

Campionamento effettuato da: Cliente (§)

Ritiro effettuato da: Corriere

Richiedente: LANDE SRL
VIA GUGLIELMO SANFELICE, 8
NAPOLI 80134 NA

Data arrivo campione: 02/08/2013

(§)Il laboratorio declina ogni responsabilità per le modalità di campionamento.

ESITO D'ESAME

Determinazione	Risultato	u.m.	Metodo	Note	
				Inizio	Fine
Particolato in sospensione (PM10)	41.48	µg/m3	* UNI EN 12341:2001 App.C	10/02	10/02
Particolato in sospensione (PM10)	2.26	mg	UNI EN 12341:2001 App.C	07/08	13/08

I risultati riportati sono riferiti al solo campione sottoposto a prova. (*=metodo non accreditato)

Le condizioni di arrivo del campione sono registrate nel sistema gestionale del laboratorio.

I campioni alimentari ed i campioni non deteriorabili sottoposti ad analisi sono conservati per 30 giorni dalla data di arrivo del campione.

Campioni di acque, compost e di altre matrici deteriorabili sono conservati fino all'emissione del Rapporto di Prova.

Li, 10/02/2014

Il Responsabile di Laboratorio
Dott. Andrea Bargiacchi

pH srl è iscritta al numero 013 dell'elenco regionale dei laboratori che effettuano analisi nell'ambito delle procedure di autocontrollo delle industrie alimentari (L.R. Toscana n°9 09/03/2006).

Il presente rapporto di prova non può essere riprodotto in forma parziale salvo l'approvazione scritta del Laboratorio.

Il file originale del Rapporto di prova è firmato con sistema digitale da Andrea Bargiacchi.

Mod RDP_SENZA_LIMITI rev.15 del 09/09/2013

Pagina 1 di 1



LAB N° 0069

pH s.r.l. Società Unipersonale

Sede legale e Laboratorio Alimenti: via Sangallo, 29 - 50028 Tavarnelle V.P. (FI)

tel. +39 055 80961 fax. +39 055 8071099

Uffici e Laboratorio Ambiente: via Bramante, 10/12 - 50028 Tavarnelle V.P. (FI)

tel. +39 055 80677 fax. +39 055 8067850

e-mail: info@pHsrl.it PEC: pHsrl@pec.pHsrl.itweb: www.pHsrl.it

RAPPORTO DI PROVA

N° 13A28457

Numero di identificazione 13A28457
Descrizione del campione AV-CD-AR-2-01 - Filtro 9216 - Data misurazione 25/07/2013

Campionamento effettuato da: Cliente (§)

Ritiro effettuato da: Corriere

Richiedente: LANDE SRL
 VIA GUGLIELMO SANFELICE, 8
 NAPOLI 80134 NA

Data arrivo campione: 02/08/2013

(§)Il laboratorio declina ogni responsabilità per le modalità di campionamento.

ESITO D'ESAME

Determinazione	Risultato	u.m.	Metodo	Note	
				Inizio	Fine
Particolato in sospensione (PM10)	53.83	µg/m3	* UNI EN 12341:2001 App.C	10/02	10/02
Particolato in sospensione (PM10)	2.94	mg	UNI EN 12341:2001 App.C	07/08	13/08

I risultati riportati sono riferiti al solo campione sottoposto a prova. (*=metodo non accreditato)

Le condizioni di arrivo del campione sono registrate nel sistema gestionale del laboratorio.

I campioni alimentari ed i campioni non deteriorabili sottoposti ad analisi sono conservati per 30 giorni dalla data di arrivo del campione.

Campioni di acque, compost e di altre matrici deteriorabili sono conservati fino all'emissione del Rapporto di Prova.

Li, 10/02/2014

Il Responsabile di Laboratorio
Dott. Andrea Bargiacchi

pH srl è iscritta al numero 013 dell'elenco regionale dei laboratori che effettuano analisi nell'ambito delle procedure di autocontrollo delle industrie alimentari (L.R. Toscana n°9 09/03/2006).

Il presente rapporto di prova non può essere riprodotto in forma parziale salvo l'approvazione scritta del Laboratorio.

Il file originale del Rapporto di prova è firmato con sistema digitale da Andrea Bargiacchi.

Mod RDP_SENZA_LIMITI rev.15 del 09/09/2013

Pagina 1 di 1



LAB N° 0069

pH s.r.l. Società Unipersonale

Sede legale e Laboratorio Alimenti: via Sangallo, 29 - 50028 Tavarnelle V.P. (FI)

tel. +39 055 80961 fax. +39 055 8071099

Uffici e Laboratorio Ambiente: via Bramante, 10/12 - 50028 Tavarnelle V.P. (FI)

tel. +39 055 80677 fax. +39 055 8067850

e-mail: info@pHsrl.it PEC: pHsrl@pec.pHsrl.itweb: www.pHsrl.it

RAPPORTO DI PROVA

N° 13A28458

Numero di identificazione 13A28458
Descrizione del campione AV-CD-AR-2-01 - Filtro 9217 - Data misurazione 26/07/2013

Campionamento effettuato da: Cliente (§)

Ritiro effettuato da: Corriere

Richiedente: LANDE SRL
VIA GUGLIELMO SANFELICE, 8
NAPOLI 80134 NA

Data arrivo campione: 02/08/2013

(§)Il laboratorio declina ogni responsabilità per le modalità di campionamento.

ESITO D'ESAME

Determinazione	Risultato	u.m.	Metodo	Note	
				Inizio	Fine
Particolato in sospensione (PM10)	31.61	µg/m3	* UNI EN 12341:2001 App.C	10/02	10/02
Particolato in sospensione (PM10)	1.72	mg	UNI EN 12341:2001 App.C	07/08	13/08

I risultati riportati sono riferiti al solo campione sottoposto a prova. (*=metodo non accreditato)

Le condizioni di arrivo del campione sono registrate nel sistema gestionale del laboratorio.

I campioni alimentari ed i campioni non deteriorabili sottoposti ad analisi sono conservati per 30 giorni dalla data di arrivo del campione.

Campioni di acque, compost e di altre matrici deteriorabili sono conservati fino all'emissione del Rapporto di Prova.

Li, 10/02/2014

Il Responsabile di Laboratorio
Dott. Andrea Bargiacchi

pH srl è iscritta al numero 013 dell'elenco regionale dei laboratori che effettuano analisi nell'ambito delle procedure di autocontrollo delle industrie alimentari (L.R. Toscana n°9 09/03/2006).

Il presente rapporto di prova non può essere riprodotto in forma parziale salvo l'approvazione scritta del Laboratorio.

Il file originale del Rapporto di prova è firmato con sistema digitale da Andrea Bargiacchi.

Mod RDP_SENZA_LIMITI rev.15 del 09/09/2013

Pagina 1 di 1



LAB N° 0069

pH s.r.l. Società Unipersonale

Sede legale e Laboratorio Alimenti: via Sangallo, 29 - 50028 Tavarnelle V.P. (FI)

tel. +39 055 80961 fax. +39 055 8071099

Uffici e Laboratorio Ambiente: via Bramante, 10/12 - 50028 Tavarnelle V.P. (FI)

tel. +39 055 80677 fax. +39 055 8067850

e-mail: info@pHsrl.it PEC: pHsrl@pec.pHsrl.itweb: www.pHsrl.it

RAPPORTO DI PROVA

N° 13A37657

Numero di identificazione 13A37657
Descrizione del campione AV-CV-AR-2-03 - Filtro 9860 - Data misurazione 18/09/2013 - Via Caravaggio - Masano
Campionamento effettuato da: Cliente (§)
Ritiro effettuato da: Corriere
Richiedente: LANDE SRL
 VIA GUGLIELMO SANFELICE, 8
 NAPOLI 80134 NA
Data arrivo campione: 09/10/2013

(§)Il laboratorio declina ogni responsabilità per le modalità di campionamento.

ESITO D'ESAME

Determinazione	Risultato	u.m.	Metodo	Note	
				Inizio	Fine
Particolato in sospensione (PM10)	32.01	µg/m3	* UNI EN 12341:2001 App.C	10/02	10/02
Particolato in sospensione (PM10)	1.74	mg	UNI EN 12341:2001 App.C	09/10	14/10

I risultati riportati sono riferiti al solo campione sottoposto a prova. (*=metodo non accreditato)

Le condizioni di arrivo del campione sono registrate nel sistema gestionale del laboratorio.

I campioni alimentari ed i campioni non deteriorabili sottoposti ad analisi sono conservati per 30 giorni dalla data di arrivo del campione.

Campioni di acque, compost e di altre matrici deteriorabili sono conservati fino all'emissione del Rapporto di Prova.

Li, 10/02/2014

Il Responsabile di Laboratorio
Dott. Andrea Bargiacchi

pH srl è iscritta al numero 013 dell'elenco regionale dei laboratori che effettuano analisi nell'ambito delle procedure di autocontrollo delle industrie alimentari (L.R. Toscana n°9 09/03/2006).

Il presente rapporto di prova non può essere riprodotto in forma parziale salvo l'approvazione scritta del Laboratorio.

Il file originale del Rapporto di prova è firmato con sistema digitale da Andrea Bargiacchi.

Mod RDP_SENZA_LIMITI rev.15 del 09/09/2013

Pagina 1 di 1



LAB N° 0069

pH s.r.l. Società Unipersonale

Sede legale e Laboratorio Alimenti: via Sangallo, 29 - 50028 Tavarnelle V.P. (FI)

tel. +39 055 80961 fax. +39 055 8071099

Uffici e Laboratorio Ambiente: via Bramante, 10/12 - 50028 Tavarnelle V.P. (FI)

tel. +39 055 80677 fax. +39 055 8067850

e-mail: info@pHsrl.it PEC: pHsrl@pec.pHsrl.itweb: www.pHsrl.it

RAPPORTO DI PROVA

N° 13A37658

Numero di identificazione 13A37658
Descrizione del campione AV-CV-AR-2-03 - Filtro 9861 - Data misurazione 19/09/2013 -
 Via Caravaggio - Masano
Campionamento effettuato da: Cliente (§)
Ritiro effettuato da: Corriere
Richiedente: LANDE SRL
 VIA GUGLIELMO SANFELICE, 8
 NAPOLI 80134 NA
Data arrivo campione: 09/10/2013

(§)Il laboratorio declina ogni responsabilità per le modalità di campionamento.

ESITO D'ESAME

Determinazione	Risultato	u.m.	Metodo	Note	
				Inizio	Fine
Particolato in sospensione (PM10)	101.14	µg/m3	* UNI EN 12341:2001 App.C	10/02	10/02
Particolato in sospensione (PM10)	5.52	mg	UNI EN 12341:2001 App.C	09/10	14/10

I risultati riportati sono riferiti al solo campione sottoposto a prova. (*=metodo non accreditato)

Le condizioni di arrivo del campione sono registrate nel sistema gestionale del laboratorio.

I campioni alimentari ed i campioni non deteriorabili sottoposti ad analisi sono conservati per 30 giorni dalla data di arrivo del campione.

Campioni di acque, compost e di altre matrici deteriorabili sono conservati fino all'emissione del Rapporto di Prova.

Li, 10/02/2014

Il Responsabile di Laboratorio
Dott. Andrea Bargiacchi

pH srl è iscritta al numero 013 dell'elenco regionale dei laboratori che effettuano analisi nell'ambito delle procedure di autocontrollo delle industrie alimentari (L.R. Toscana n°9 09/03/2006).

Il presente rapporto di prova non può essere riprodotto in forma parziale salvo l'approvazione scritta del Laboratorio.

Il file originale del Rapporto di prova è firmato con sistema digitale da Andrea Bargiacchi.

Mod RDP_SENZA_LIMITI rev.15 del 09/09/2013

Pagina 1 di 1



LAB N° 0069

pH s.r.l. Società Unipersonale

Sede legale e Laboratorio Alimenti: via Sangallo, 29 - 50028 Tavarnelle V.P. (FI)

tel. +39 055 80961 fax. +39 055 8071099

Uffici e Laboratorio Ambiente: via Bramante, 10/12 - 50028 Tavarnelle V.P. (FI)

tel. +39 055 80677 fax. +39 055 8067850

e-mail: info@pHsrl.it PEC: pHsrl@pec.pHsrl.itweb: www.pHsrl.it

RAPPORTO DI PROVA

N° 13A37659

Numero di identificazione 13A37659
Descrizione del campione AV-CV-AR-2-03 - Filtro 9862 - Data misurazione 20/09/2013 - Via Caravaggio - Masano
Campionamento effettuato da: Cliente (§)
Ritiro effettuato da: Corriere
Richiedente: LANDE SRL
 VIA GUGLIELMO SANFELICE, 8
 NAPOLI 80134 NA
Data arrivo campione: 09/10/2013

(§)Il laboratorio declina ogni responsabilità per le modalità di campionamento.

ESITO D'ESAME

Determinazione	Risultato	u.m.	Metodo	Note	
				Inizio	Fine
Particolato in sospensione (PM10)	67.91	µg/m3	* UNI EN 12341:2001 App.C	10/02	10/02
Particolato in sospensione (PM10)	3.71	mg	UNI EN 12341:2001 App.C	09/10	14/10

I risultati riportati sono riferiti al solo campione sottoposto a prova. (*=metodo non accreditato)

Le condizioni di arrivo del campione sono registrate nel sistema gestionale del laboratorio.

I campioni alimentari ed i campioni non deteriorabili sottoposti ad analisi sono conservati per 30 giorni dalla data di arrivo del campione.

Campioni di acque, compost e di altre matrici deteriorabili sono conservati fino all'emissione del Rapporto di Prova.

Li, 10/02/2014

Il Responsabile di Laboratorio
Dott. Andrea Bargiacchi

pH srl è iscritta al numero 013 dell'elenco regionale dei laboratori che effettuano analisi nell'ambito delle procedure di autocontrollo delle industrie alimentari (L.R. Toscana n°9 09/03/2006).

Il presente rapporto di prova non può essere riprodotto in forma parziale salvo l'approvazione scritta del Laboratorio.

Il file originale del Rapporto di prova è firmato con sistema digitale da Andrea Bargiacchi.

Mod RDP_SENZA_LIMITI rev.15 del 09/09/2013

Pagina 1 di 1



LAB N° 0069

pH s.r.l. Società Unipersonale

Sede legale e Laboratorio Alimenti: via Sangallo, 29 - 50028 Tavarnelle V.P. (FI)

tel. +39 055 80961 fax. +39 055 8071099

Uffici e Laboratorio Ambiente: via Bramante, 10/12 - 50028 Tavarnelle V.P. (FI)

tel. +39 055 80677 fax. +39 055 8067850

e-mail: info@pHsrl.it PEC: pHsrl@pec.pHsrl.itweb: www.pHsrl.it

RAPPORTO DI PROVA

N° 13A37660

Numero di identificazione 13A37660
Descrizione del campione AV-CV-AR-2-03 - Filtro 9863 - Data misurazione 21/09/2013 - Via Caravaggio - Masano
Campionamento effettuato da: Cliente (§)
Ritiro effettuato da: Corriere
Richiedente: LANDE SRL
VIA GUGLIELMO SANFELICE, 8
NAPOLI 80134 NA
Data arrivo campione: 09/10/2013

(§)Il laboratorio declina ogni responsabilità per le modalità di campionamento.

ESITO D'ESAME

Determinazione	Risultato	u.m.	Metodo	Note	
				Inizio	Fine
Particolato in sospensione (PM10)	59.95	µg/m3	* UNI EN 12341:2001 App.C	10/02	10/02
Particolato in sospensione (PM10)	3.21	mg	UNI EN 12341:2001 App.C	09/10	14/10

I risultati riportati sono riferiti al solo campione sottoposto a prova. (*=metodo non accreditato)

Le condizioni di arrivo del campione sono registrate nel sistema gestionale del laboratorio.

I campioni alimentari ed i campioni non deteriorabili sottoposti ad analisi sono conservati per 30 giorni dalla data di arrivo del campione.

Campioni di acque, compost e di altre matrici deteriorabili sono conservati fino all'emissione del Rapporto di Prova.

Li, 10/02/2014

Il Responsabile di Laboratorio
Dott. Andrea Bargiacchi

pH srl è iscritta al numero 013 dell'elenco regionale dei laboratori che effettuano analisi nell'ambito delle procedure di autocontrollo delle industrie alimentari (L.R. Toscana n°9 09/03/2006).

Il presente rapporto di prova non può essere riprodotto in forma parziale salvo l'approvazione scritta del Laboratorio.

Il file originale del Rapporto di prova è firmato con sistema digitale da Andrea Bargiacchi.

Mod RDP_SENZA_LIMITI rev.15 del 09/09/2013

Pagina 1 di 1



LAB N° 0069

pH s.r.l. Società Unipersonale

Sede legale e Laboratorio Alimenti: via Sangallo, 29 - 50028 Tavarnelle V.P. (FI)

tel. +39 055 80961 fax. +39 055 8071099

Uffici e Laboratorio Ambiente: via Bramante, 10/12 - 50028 Tavarnelle V.P. (FI)

tel. +39 055 80677 fax. +39 055 8067850

e-mail: info@pHsrl.it PEC: pHsrl@pec.pHsrl.itweb: www.pHsrl.it

RAPPORTO DI PROVA

N° 13A37661

Numero di identificazione 13A37661
Descrizione del campione AV-CV-AR-2-03 - Filtro 9864 - Data misurazione 22/09/2013 - Via Caravaggio - Masano
Campionamento effettuato da: Cliente (§)
Ritiro effettuato da: Corriere
Richiedente: LANDE SRL
 VIA GUGLIELMO SANFELICE, 8
 NAPOLI 80134 NA
Data arrivo campione: 09/10/2013

(§)Il laboratorio declina ogni responsabilità per le modalità di campionamento.

ESITO D'ESAME

Determinazione	Risultato	u.m.	Metodo	Note	
				Inizio	Fine
Particolato in sospensione (PM10)	53.08	µg/m3	* UNI EN 12341:2001 App.C	10/02	10/02
Particolato in sospensione (PM10)	2.90	mg	UNI EN 12341:2001 App.C	09/10	14/10

I risultati riportati sono riferiti al solo campione sottoposto a prova. (*=metodo non accreditato)

Le condizioni di arrivo del campione sono registrate nel sistema gestionale del laboratorio.

I campioni alimentari ed i campioni non deteriorabili sottoposti ad analisi sono conservati per 30 giorni dalla data di arrivo del campione.

Campioni di acque, compost e di altre matrici deteriorabili sono conservati fino all'emissione del Rapporto di Prova.

Li, 10/02/2014

Il Responsabile di Laboratorio
Dott. Andrea Bargiacchi

pH srl è iscritta al numero 013 dell'elenco regionale dei laboratori che effettuano analisi nell'ambito delle procedure di autocontrollo delle industrie alimentari (L.R. Toscana n°9 09/03/2006).

Il presente rapporto di prova non può essere riprodotto in forma parziale salvo l'approvazione scritta del Laboratorio.

Il file originale del Rapporto di prova è firmato con sistema digitale da Andrea Bargiacchi.

Mod RDP_SENZA_LIMITI rev.15 del 09/09/2013

Pagina 1 di 1



LAB N° 0069

pH s.r.l. Società Unipersonale

Sede legale e Laboratorio Alimenti: via Sangallo, 29 - 50028 Tavarnelle V.P. (FI)

tel. +39 055 80961 fax. +39 055 8071099

Uffici e Laboratorio Ambiente: via Bramante, 10/12 - 50028 Tavarnelle V.P. (FI)

tel. +39 055 80677 fax. +39 055 8067850

e-mail: info@pHsrl.it PEC: pHsrl@pec.pHsrl.itweb: www.pHsrl.it

RAPPORTO DI PROVA

N° 13A37662

Numero di identificazione 13A37662
Descrizione del campione AV-CV-AR-2-03 - Filtro 9865 - Data misurazione 23/09/2013 -
 Via Caravaggio - Masano
Campionamento effettuato da: Cliente (§)
Ritiro effettuato da: Corriere
Richiedente: LANDE SRL
 VIA GUGLIELMO SANFELICE, 8
 NAPOLI 80134 NA
Data arrivo campione: 09/10/2013

(§)Il laboratorio declina ogni responsabilità per le modalità di campionamento.

ESITO D'ESAME

Determinazione	Risultato	u.m.	Metodo	Note	
				Inizio	Fine
Particolato in sospensione (PM10)	96.64	µg/m3	* UNI EN 12341:2001 App.C	10/02	10/02
Particolato in sospensione (PM10)	5.28	mg	UNI EN 12341:2001 App.C	09/10	14/10

I risultati riportati sono riferiti al solo campione sottoposto a prova. (*=metodo non accreditato)

Le condizioni di arrivo del campione sono registrate nel sistema gestionale del laboratorio.

I campioni alimentari ed i campioni non deteriorabili sottoposti ad analisi sono conservati per 30 giorni dalla data di arrivo del campione.

Campioni di acque, compost e di altre matrici deteriorabili sono conservati fino all'emissione del Rapporto di Prova.

Li, 10/02/2014

Il Responsabile di Laboratorio
Dott. Andrea Bargiacchi

pH srl è iscritta al numero 013 dell'elenco regionale dei laboratori che effettuano analisi nell'ambito delle procedure di autocontrollo delle industrie alimentari (L.R. Toscana n°9 09/03/2006).

Il presente rapporto di prova non può essere riprodotto in forma parziale salvo l'approvazione scritta del Laboratorio.

Il file originale del Rapporto di prova è firmato con sistema digitale da Andrea Bargiacchi.

Mod RDP_SENZA_LIMITI rev.15 del 09/09/2013

Pagina 1 di 1



LAB N° 0069

pH s.r.l. Società Unipersonale

Sede legale e Laboratorio Alimenti: via Sangallo, 29 - 50028 Tavarnelle V.P. (FI)

tel. +39 055 80961 fax. +39 055 8071099

Uffici e Laboratorio Ambiente: via Bramante, 10/12 - 50028 Tavarnelle V.P. (FI)

tel. +39 055 80677 fax. +39 055 8067850

e-mail: info@pHsrl.it PEC: pHsrl@pec.pHsrl.itweb: www.pHsrl.it

RAPPORTO DI PROVA

N° 13A37663

Numero di identificazione 13A37663
Descrizione del campione AV-CV-AR-2-03 - Filtro 9866 - Data misurazione 24/09/2013 -
 Via Caravaggio - Masano
Campionamento effettuato da: Cliente (§)
Ritiro effettuato da: Corriere
Richiedente: LANDE SRL
 VIA GUGLIELMO SANFELICE, 8
 NAPOLI 80134 NA
Data arrivo campione: 09/10/2013

(§)Il laboratorio declina ogni responsabilità per le modalità di campionamento.

ESITO D'ESAME

Determinazione	Risultato	u.m.	Metodo	Note	
				Inizio	Fine
Particolato in sospensione (PM10)	4.20	mg	UNI EN 12341:2001 App.C	09/10	14/10
Polveri - PTS	76.86	µg/m3	* UNI EN 13284-1:2003	09/10	10/02

I risultati riportati sono riferiti al solo campione sottoposto a prova. (*=metodo non accreditato)

Le condizioni di arrivo del campione sono registrate nel sistema gestionale del laboratorio.

I campioni alimentari ed i campioni non deteriorabili sottoposti ad analisi sono conservati per 30 giorni dalla data di arrivo del campione.

Campioni di acque, compost e di altre matrici deteriorabili sono conservati fino all'emissione del Rapporto di Prova.

Li, 10/02/2014

Il Responsabile di Laboratorio
Dott. Andrea Bargiacchi

pH srl è iscritta al numero 013 dell'elenco regionale dei laboratori che effettuano analisi nell'ambito delle procedure di autocontrollo delle industrie alimentari (L.R. Toscana n°9 09/03/2006).

Il presente rapporto di prova non può essere riprodotto in forma parziale salvo l'approvazione scritta del Laboratorio.

Il file originale del Rapporto di prova è firmato con sistema digitale da Andrea Bargiacchi.

Mod RDP_SENZA_LIMITI rev.15 del 09/09/2013

Pagina 1 di 1



LAB N° 0069

pH s.r.l. Società Unipersonale

Sede legale e Laboratorio Alimenti: via Sangallo, 29 - 50028 Tavarnelle V.P. (FI)

tel. +39 055 80961 fax. +39 055 8071099

Uffici e Laboratorio Ambiente: via Bramante, 10/12 - 50028 Tavarnelle V.P. (FI)

tel. +39 055 80677 fax. +39 055 8067850

e-mail: info@pHsrl.it PEC: pHsrl@pec.pHsrl.itweb: www.pHsrl.it

RAPPORTO DI PROVA

N° 13A37664

Numero di identificazione 13A37664
Descrizione del campione AV-CV-AR-2-03 - Filtro 9867 - Data misurazione 25/09/2013 -
 Via Caravaggio - Masano
Campionamento effettuato da: Cliente (§)
Ritiro effettuato da: Corriere
Richiedente: LANDE SRL
 VIA GUGLIELMO SANFELICE, 8
 NAPOLI 80134 NA
Data arrivo campione: 09/10/2013

(§)Il laboratorio declina ogni responsabilità per le modalità di campionamento.

ESITO D'ESAME

Determinazione	Risultato	u.m.	Metodo	Note	
				Inizio	Fine
Particolato in sospensione (PM10)	71.57	µg/m3	* UNI EN 12341:2001 App.C	10/02	10/02
Particolato in sospensione (PM10)	3.91	mg	UNI EN 12341:2001 App.C	09/10	14/10

I risultati riportati sono riferiti al solo campione sottoposto a prova. (*=metodo non accreditato)

Le condizioni di arrivo del campione sono registrate nel sistema gestionale del laboratorio.

I campioni alimentari ed i campioni non deteriorabili sottoposti ad analisi sono conservati per 30 giorni dalla data di arrivo del campione.

Campioni di acque, compost e di altre matrici deteriorabili sono conservati fino all'emissione del Rapporto di Prova.

Li, 10/02/2014

Il Responsabile di Laboratorio
Dott. Andrea Bargiacchi

pH srl è iscritta al numero 013 dell'elenco regionale dei laboratori che effettuano analisi nell'ambito delle procedure di autocontrollo delle industrie alimentari (L.R. Toscana n°9 09/03/2006).

Il presente rapporto di prova non può essere riprodotto in forma parziale salvo l'approvazione scritta del Laboratorio.

Il file originale del Rapporto di prova è firmato con sistema digitale da Andrea Bargiacchi.

Mod RDP_SENZA_LIMITI rev.15 del 09/09/2013

Pagina 1 di 1



LAB N° 0069

pH s.r.l. Società Unipersonale

Sede legale e Laboratorio Alimenti: via Sangallo, 29 - 50028 Tavarnelle V.P. (FI)

tel. +39 055 80961 fax. +39 055 8071099

Uffici e Laboratorio Ambiente: via Bramante, 10/12 - 50028 Tavarnelle V.P. (FI)

tel. +39 055 80677 fax. +39 055 8067850

e-mail: info@pHsrl.it PEC: pHsrl@pec.pHsrl.itweb: www.pHsrl.it

RAPPORTO DI PROVA

N° 13A37665

Numero di identificazione 13A37665
Descrizione del campione AV-CV-AR-2-03 - Filtro 9868 - Data misurazione 26/09/2013 - Via Caravaggio - Masano
Campionamento effettuato da: Cliente (§)
Ritiro effettuato da: Corriere
Richiedente: LANDE SRL
 VIA GUGLIELMO SANFELICE, 8
 NAPOLI 80134 NA
Data arrivo campione: 09/10/2013

(§)Il laboratorio declina ogni responsabilità per le modalità di campionamento.

ESITO D'ESAME

Determinazione	Risultato	u.m.	Metodo	Note	
				Inizio	Fine
Particolato in sospensione (PM10)	48.04	µg/m3	* UNI EN 12341:2001 App.C	10/02	10/02
Particolato in sospensione (PM10)	2.39	mg	UNI EN 12341:2001 App.C	09/10	14/10

I risultati riportati sono riferiti al solo campione sottoposto a prova. (*=metodo non accreditato)

Le condizioni di arrivo del campione sono registrate nel sistema gestionale del laboratorio.

I campioni alimentari ed i campioni non deteriorabili sottoposti ad analisi sono conservati per 30 giorni dalla data di arrivo del campione.

Campioni di acque, compost e di altre matrici deteriorabili sono conservati fino all'emissione del Rapporto di Prova.

Li, 10/02/2014

Il Responsabile di Laboratorio
Dott. Andrea Bargiacchi

pH srl è iscritta al numero 013 dell'elenco regionale dei laboratori che effettuano analisi nell'ambito delle procedure di autocontrollo delle industrie alimentari (L.R. Toscana n°9 09/03/2006).

Il presente rapporto di prova non può essere riprodotto in forma parziale salvo l'approvazione scritta del Laboratorio.

Il file originale del Rapporto di prova è firmato con sistema digitale da Andrea Bargiacchi.

Mod RDP_SENZA_LIMITI rev.15 del 09/09/2013

Pagina 1 di 1



LAB N° 0069

pH s.r.l. Società Unipersonale

Sede legale e Laboratorio Alimenti: via Sangallo, 29 - 50028 Tavarnelle V.P. (FI)

tel. +39 055 80961 fax. +39 055 8071099

Uffici e Laboratorio Ambiente: via Bramante, 10/12 - 50028 Tavarnelle V.P. (FI)

tel. +39 055 80677 fax. +39 055 8067850

e-mail: info@pHsrl.it PEC: pHsrl@pec.pHsrl.itweb: www.pHsrl.it

RAPPORTO DI PROVA

N° 13A37666

Numero di identificazione 13A37666
Descrizione del campione AV-CV-AR-2-03 - Filtro 9869 - Data misurazione 27/09/2013 - Via Caravaggio - Masano
Campionamento effettuato da: Cliente (§)
Ritiro effettuato da: Corriere
Richiedente: LANDE SRL
 VIA GUGLIELMO SANFELICE, 8
 NAPOLI 80134 NA
Data arrivo campione: 09/10/2013

(§)Il laboratorio declina ogni responsabilità per le modalità di campionamento.

ESITO D'ESAME

Determinazione	Risultato	u.m.	Metodo	Note	
				Inizio	Fine
Particolato in sospensione (PM10)	56.22	µg/m3	* UNI EN 12341:2001 App.C	10/02	10/02
Particolato in sospensione (PM10)	3.07	mg	UNI EN 12341:2001 App.C	09/10	14/10

I risultati riportati sono riferiti al solo campione sottoposto a prova. (*=metodo non accreditato)

Le condizioni di arrivo del campione sono registrate nel sistema gestionale del laboratorio.

I campioni alimentari ed i campioni non deteriorabili sottoposti ad analisi sono conservati per 30 giorni dalla data di arrivo del campione.

Campioni di acque, compost e di altre matrici deteriorabili sono conservati fino all'emissione del Rapporto di Prova.

Li, 10/02/2014

Il Responsabile di Laboratorio
Dott. Andrea Bargiacchi

pH srl è iscritta al numero 013 dell'elenco regionale dei laboratori che effettuano analisi nell'ambito delle procedure di autocontrollo delle industrie alimentari (L.R. Toscana n°9 09/03/2006).

Il presente rapporto di prova non può essere riprodotto in forma parziale salvo l'approvazione scritta del Laboratorio.

Il file originale del Rapporto di prova è firmato con sistema digitale da Andrea Bargiacchi.

Mod RDP_SENZA_LIMITI rev.15 del 09/09/2013

Pagina 1 di 1



LAB N° 0069

pH s.r.l. Società Unipersonale

Sede legale e Laboratorio Alimenti: via Sangallo, 29 - 50028 Tavarnelle V.P. (FI)

tel. +39 055 80961 fax. +39 055 8071099

Uffici e Laboratorio Ambiente: via Bramante, 10/12 - 50028 Tavarnelle V.P. (FI)

tel. +39 055 80677 fax. +39 055 8067850

e-mail: info@pHsrl.it PEC: pHsrl@pec.pHsrl.itweb: www.pHsrl.it

RAPPORTO DI PROVA

N° 13A37667

Numero di identificazione 13A37667
Descrizione del campione AV-CV-AR-2-03 - Filtro 9870 - Data misurazione 28/09/2013 -
 Via Caravaggio - Masano

Campionamento effettuato da: Cliente (§)

Ritiro effettuato da: Corriere

Richiedente: LANDE SRL
 VIA GUGLIELMO SANFELICE, 8
 NAPOLI 80134 NA

Data arrivo campione: 09/10/2013

(§)Il laboratorio declina ogni responsabilità per le modalità di campionamento.

ESITO D'ESAME

Determinazione	Risultato	u.m.	Metodo	Note	
				Inizio	Fine
Particolato in sospensione (PM10)	62.60	µg/m3	* UNI EN 12341:2001 App.C	10/02	10/02
Particolato in sospensione (PM10)	3.24	mg	UNI EN 12341:2001 App.C	09/10	14/10

I risultati riportati sono riferiti al solo campione sottoposto a prova. (*=metodo non accreditato)

Le condizioni di arrivo del campione sono registrate nel sistema gestionale del laboratorio.

I campioni alimentari ed i campioni non deteriorabili sottoposti ad analisi sono conservati per 30 giorni dalla data di arrivo del campione.

Campioni di acque, compost e di altre matrici deteriorabili sono conservati fino all'emissione del Rapporto di Prova.

Li, 10/02/2014

Il Responsabile di Laboratorio
Dott. Andrea Bargiacchi

pH srl è iscritta al numero 013 dell'elenco regionale dei laboratori che effettuano analisi nell'ambito delle procedure di autocontrollo delle industrie alimentari (L.R. Toscana n°9 09/03/2006).

Il presente rapporto di prova non può essere riprodotto in forma parziale salvo l'approvazione scritta del Laboratorio.

Il file originale del Rapporto di prova è firmato con sistema digitale da Andrea Bargiacchi.

Mod RDP_SENZA_LIMITI rev.15 del 09/09/2013

Pagina 1 di 1



LAB N° 0069

pH s.r.l. Società Unipersonale

Sede legale e Laboratorio Alimenti: via Sangallo, 29 - 50028 Tavarnelle V.P. (FI)

tel. +39 055 80961 fax. +39 055 8071099

Uffici e Laboratorio Ambiente: via Bramante, 10/12 - 50028 Tavarnelle V.P. (FI)

tel. +39 055 80677 fax. +39 055 8067850

e-mail: info@pHsrl.it PEC: pHsrl@pec.pHsrl.itweb: www.pHsrl.it

RAPPORTO DI PROVA

N° 13A37668

Numero di identificazione 13A37668
Descrizione del campione AV-CV-AR-2-03 - Filtro 9871 - Data misurazione 29/09/2013 -
 Via Caravaggio - Masano
Campionamento effettuato da: Cliente (§)
Ritiro effettuato da: Corriere
Richiedente: LANDE SRL
 VIA GUGLIELMO SANFELICE, 8
 NAPOLI 80134 NA
Data arrivo campione: 09/10/2013

(§)Il laboratorio declina ogni responsabilità per le modalità di campionamento.

ESITO D'ESAME

Determinazione	Risultato	u.m.	Metodo	Note	
				Inizio	Fine
Particolato in sospensione (PM10)	38.81	µg/m3	* UNI EN 12341:2001 App.C	10/02	10/02
Particolato in sospensione (PM10)	2.12	mg	UNI EN 12341:2001 App.C	09/10	14/10

I risultati riportati sono riferiti al solo campione sottoposto a prova. (*=metodo non accreditato)

Le condizioni di arrivo del campione sono registrate nel sistema gestionale del laboratorio.

I campioni alimentari ed i campioni non deteriorabili sottoposti ad analisi sono conservati per 30 giorni dalla data di arrivo del campione.

Campioni di acque, compost e di altre matrici deteriorabili sono conservati fino all'emissione del Rapporto di Prova.

Li, 10/02/2014

Il Responsabile di Laboratorio
Dott. Andrea Bargiacchi

pH srl è iscritta al numero 013 dell'elenco regionale dei laboratori che effettuano analisi nell'ambito delle procedure di autocontrollo delle industrie alimentari (L.R. Toscana n°9 09/03/2006).

Il presente rapporto di prova non può essere riprodotto in forma parziale salvo l'approvazione scritta del Laboratorio.

Il file originale del Rapporto di prova è firmato con sistema digitale da Andrea Bargiacchi.

Mod RDP_SENZA_LIMITI rev.15 del 09/09/2013

Pagina 1 di 1



LAB N° 0069

pH s.r.l. Società Unipersonale

Sede legale e Laboratorio Alimenti: via Sangallo, 29 - 50028 Tavarnelle V.P. (FI)

tel. +39 055 80961 fax. +39 055 8071099

Uffici e Laboratorio Ambiente: via Bramante, 10/12 - 50028 Tavarnelle V.P. (FI)

tel. +39 055 80677 fax. +39 055 8067850

e-mail: info@pHsrl.it PEC: pHsrl@pec.pHsrl.itweb: www.pHsrl.it

RAPPORTO DI PROVA

N° 13A37669

Numero di identificazione 13A37669
Descrizione del campione AV-CV-AR-2-03 - Filtro 9872 - Data misurazione 30/09/2013 -
 Via Caravaggio - Masano

Campionamento effettuato da: Cliente (§)

Ritiro effettuato da: Corriere

Richiedente: LANDE SRL
 VIA GUGLIELMO SANFELICE, 8
 NAPOLI 80134 NA

Data arrivo campione: 09/10/2013

(§)Il laboratorio declina ogni responsabilità per le modalità di campionamento.

ESITO D'ESAME

Determinazione	Risultato	u.m.	Metodo	Note	
				Inizio	Fine
Particolato in sospensione (PM10)	21.06	µg/m3	* UNI EN 12341:2001 App.C	10/02	10/02
Particolato in sospensione (PM10)	1.15	mg	UNI EN 12341:2001 App.C	09/10	14/10

I risultati riportati sono riferiti al solo campione sottoposto a prova. (*=metodo non accreditato)

Le condizioni di arrivo del campione sono registrate nel sistema gestionale del laboratorio.

I campioni alimentari ed i campioni non deteriorabili sottoposti ad analisi sono conservati per 30 giorni dalla data di arrivo del campione.

Campioni di acque, compost e di altre matrici deteriorabili sono conservati fino all'emissione del Rapporto di Prova.

Li, 10/02/2014

Il Responsabile di Laboratorio
Dott. Andrea Bargiacchi

pH srl è iscritta al numero 013 dell'elenco regionale dei laboratori che effettuano analisi nell'ambito delle procedure di autocontrollo delle industrie alimentari (L.R. Toscana n°9 09/03/2006).

Il presente rapporto di prova non può essere riprodotto in forma parziale salvo l'approvazione scritta del Laboratorio.

Il file originale del Rapporto di prova è firmato con sistema digitale da Andrea Bargiacchi.

Mod RDP_SENZA_LIMITI rev.15 del 09/09/2013

Pagina 1 di 1



LAB N° 0069

pH s.r.l. Società Unipersonale

Sede legale e Laboratorio Alimenti: via Sangallo, 29 - 50028 Tavarnelle V.P. (FI)

tel. +39 055 80961 fax. +39 055 8071099

Uffici e Laboratorio Ambiente: via Bramante, 10/12 - 50028 Tavarnelle V.P. (FI)

tel. +39 055 80677 fax. +39 055 8067850

e-mail: info@pHsrl.it PEC: pHsrl@pec.pHsrl.itweb: www.pHsrl.it

RAPPORTO DI PROVA

N° 13A37670

Numero di identificazione 13A37670
Descrizione del campione AV-CV-AR-2-03 - Filtro 9873 - Data misurazione 01/10/2013 -
 Via Caravaggio - Masano

Campionamento effettuato da: Cliente (§)

Ritiro effettuato da: Corriere

Richiedente: LANDE SRL
 VIA GUGLIELMO SANFELICE, 8
 NAPOLI 80134 NA

Data arrivo campione: 09/10/2013

(§)Il laboratorio declina ogni responsabilità per le modalità di campionamento.

ESITO D'ESAME

Determinazione	Risultato	u.m.	Metodo	Note	
				Inizio	Fine
Particolato in sospensione (PM10)	32.13	µg/m3	* UNI EN 12341:2001 App.C	10/02	10/02
Particolato in sospensione (PM10)	1.74	mg	UNI EN 12341:2001 App.C	09/10	14/10

I risultati riportati sono riferiti al solo campione sottoposto a prova. (*=metodo non accreditato)

Le condizioni di arrivo del campione sono registrate nel sistema gestionale del laboratorio.

I campioni alimentari ed i campioni non deteriorabili sottoposti ad analisi sono conservati per 30 giorni dalla data di arrivo del campione.

Campioni di acque, compost e di altre matrici deteriorabili sono conservati fino all'emissione del Rapporto di Prova.

Li, 10/02/2014

Il Responsabile di Laboratorio
Dott. Andrea Bargiacchi

pH srl è iscritta al numero 013 dell'elenco regionale dei laboratori che effettuano analisi nell'ambito delle procedure di autocontrollo delle industrie alimentari (L.R. Toscana n°9 09/03/2006).

Il presente rapporto di prova non può essere riprodotto in forma parziale salvo l'approvazione scritta del Laboratorio.

Il file originale del Rapporto di prova è firmato con sistema digitale da Andrea Bargiacchi.

Mod RDP_SENZA_LIMITI rev.15 del 09/09/2013

Pagina 1 di 1



LAB N° 0069

pH s.r.l. Società Unipersonale

Sede legale e Laboratorio Alimenti: via Sangallo, 29 - 50028 Tavarnelle V.P. (FI)

tel. +39 055 80961 fax. +39 055 8071099

Uffici e Laboratorio Ambiente: via Bramante, 10/12 - 50028 Tavarnelle V.P. (FI)

tel. +39 055 80677 fax. +39 055 8067850

e-mail: info@pHsrl.it PEC: pHsrl@pec.pHsrl.itweb: www.pHsrl.it

RAPPORTO DI PROVA

N° 13A37671

Numero di identificazione 13A37671
Descrizione del campione AV-CV-AR-2-03 - Filtro 9874 - Data misurazione 02/10/2013 - Via Caravaggio - Masano
Campionamento effettuato da: Cliente (§)
Ritiro effettuato da: Corriere
Richiedente: LANDE SRL
 VIA GUGLIELMO SANFELICE, 8
 NAPOLI 80134 NA
Data arrivo campione: 09/10/2013

(§)Il laboratorio declina ogni responsabilità per le modalità di campionamento.

ESITO D'ESAME

Determinazione	Risultato	u.m.	Metodo	Note	
				Inizio	Fine
Particolato in sospensione (PM10)	33.54	µg/m3	* UNI EN 12341:2001 App.C	10/02	10/02
Particolato in sospensione (PM10)	1.82	mg	UNI EN 12341:2001 App.C	09/10	14/10

I risultati riportati sono riferiti al solo campione sottoposto a prova. (*=metodo non accreditato)

Le condizioni di arrivo del campione sono registrate nel sistema gestionale del laboratorio.

I campioni alimentari ed i campioni non deteriorabili sottoposti ad analisi sono conservati per 30 giorni dalla data di arrivo del campione.

Campioni di acque, compost e di altre matrici deteriorabili sono conservati fino all'emissione del Rapporto di Prova.

Li, 10/02/2014

Il Responsabile di Laboratorio
Dott. Andrea Bargiacchi

pH srl è iscritta al numero 013 dell'elenco regionale dei laboratori che effettuano analisi nell'ambito delle procedure di autocontrollo delle industrie alimentari (L.R. Toscana n°9 09/03/2006).

Il presente rapporto di prova non può essere riprodotto in forma parziale salvo l'approvazione scritta del Laboratorio.

Il file originale del Rapporto di prova è firmato con sistema digitale da Andrea Bargiacchi.

Mod RDP_SENZA_LIMITI rev.15 del 09/09/2013

Pagina 1 di 1



LAB N° 0069

pH s.r.l. Società Unipersonale

Sede legale e Laboratorio Alimenti: via Sangallo, 29 - 50028 Tavarnelle V.P. (FI)

tel. +39 055 80961 fax. +39 055 8071099

Uffici e Laboratorio Ambiente: via Bramante, 10/12 - 50028 Tavarnelle V.P. (FI)

tel. +39 055 80677 fax. +39 055 8067850

e-mail: info@pHsrl.it PEC: pHsrl@pec.pHsrl.itweb: www.pHsrl.it

RAPPORTO DI PROVA

N° 13A37642

Numero di identificazione 13A37642
Descrizione del campione AV-AN-AR-2-04 - Filtro 9830 - Data misurazione 18/09/2013 - Cascina Fappani
Campionamento effettuato da: Cliente (§)
Ritiro effettuato da: Corriere
Richiedente: LANDE SRL
 VIA GUGLIELMO SANFELICE, 8
 NAPOLI 80134 NA
Data arrivo campione: 09/10/2013

(§) Il laboratorio declina ogni responsabilità per le modalità di campionamento.

ESITO D'ESAME

Determinazione	Risultato	u.m.	Metodo	Note	
				Inizio	Fine
Particolato in sospensione (PM10)	24.48	µg/m3	* UNI EN 12341:2001 App.C	10/02	10/02
Particolato in sospensione (PM10)	1.33	mg	UNI EN 12341:2001 App.C	09/10	14/10

I risultati riportati sono riferiti al solo campione sottoposto a prova. (*=metodo non accreditato)

Le condizioni di arrivo del campione sono registrate nel sistema gestionale del laboratorio.

I campioni alimentari ed i campioni non deteriorabili sottoposti ad analisi sono conservati per 30 giorni dalla data di arrivo del campione.

Campioni di acque, compost e di altre matrici deteriorabili sono conservati fino all'emissione del Rapporto di Prova.

Li, 10/02/2014

Il Responsabile di Laboratorio
Dott. Andrea Bargiacchi

pH srl è iscritta al numero 013 dell'elenco regionale dei laboratori che effettuano analisi nell'ambito delle procedure di autocontrollo delle industrie alimentari (L.R. Toscana n°9 09/03/2006).

Il presente rapporto di prova non può essere riprodotto in forma parziale salvo l'approvazione scritta del Laboratorio.

Il file originale del Rapporto di prova è firmato con sistema digitale da Andrea Bargiacchi.

Mod RDP_SENZA_LIMITI rev.15 del 09/09/2013

Pagina 1 di 1



LAB N° 0069

pH s.r.l. Società Unipersonale

Sede legale e Laboratorio Alimenti: via Sangallo, 29 - 50028 Tavarnelle V.P. (FI)

tel. +39 055 80961 fax. +39 055 8071099

Uffici e Laboratorio Ambiente: via Bramante, 10/12 - 50028 Tavarnelle V.P. (FI)

tel. +39 055 80677 fax. +39 055 8067850

e-mail: info@pHsrl.it PEC: pHsrl@pec.pHsrl.itweb: www.pHsrl.it

RAPPORTO DI PROVA

N° 13A37643

Numero di identificazione 13A37643
Descrizione del campione AV-AN-AR-2-04 - Filtro 9831 - Data misurazione 19/09/2013 - Cascina Fappani
Campionamento effettuato da: Cliente (§)
Ritiro effettuato da: Corriere
Richiedente: LANDE SRL
 VIA GUGLIELMO SANFELICE, 8
 NAPOLI 80134 NA
Data arrivo campione: 09/10/2013

(§)Il laboratorio declina ogni responsabilità per le modalità di campionamento.

ESITO D'ESAME

Determinazione	Risultato	u.m.	Metodo	Note	
				Inizio	Fine
Particolato in sospensione (PM10)	99.47	µg/m3	* UNI EN 12341:2001 App.C	10/02	10/02
Particolato in sospensione (PM10)	5.43	mg	UNI EN 12341:2001 App.C	09/10	14/10

I risultati riportati sono riferiti al solo campione sottoposto a prova. (*=metodo non accreditato)

Le condizioni di arrivo del campione sono registrate nel sistema gestionale del laboratorio.

I campioni alimentari ed i campioni non deteriorabili sottoposti ad analisi sono conservati per 30 giorni dalla data di arrivo del campione.

Campioni di acque, compost e di altre matrici deteriorabili sono conservati fino all'emissione del Rapporto di Prova.

Li, 10/02/2014

Il Responsabile di Laboratorio
Dott. Andrea Bargiacchi

pH srl è iscritta al numero 013 dell'elenco regionale dei laboratori che effettuano analisi nell'ambito delle procedure di autocontrollo delle industrie alimentari (L.R. Toscana n°9 09/03/2006).

Il presente rapporto di prova non può essere riprodotto in forma parziale salvo l'approvazione scritta del Laboratorio.

Il file originale del Rapporto di prova è firmato con sistema digitale da Andrea Bargiacchi.

Mod RDP_SENZA_LIMITI rev.15 del 09/09/2013

Pagina 1 di 1



LAB N° 0069

pH s.r.l. Società Unipersonale

Sede legale e Laboratorio Alimenti: via Sangallo, 29 - 50028 Tavarnelle V.P. (FI)

tel. +39 055 80961 fax. +39 055 8071099

Uffici e Laboratorio Ambiente: via Bramante, 10/12 - 50028 Tavarnelle V.P. (FI)

tel. +39 055 80677 fax. +39 055 8067850

e-mail: info@pHsrl.it PEC: pHsrl@pec.pHsrl.itweb: www.pHsrl.it

RAPPORTO DI PROVA

N° 13A37644

Numero di identificazione 13A37644
Descrizione del campione AV-AN-AR-2-04 - Filtro 9832 - Data misurazione 20/09/2013 - Cascina Fappani
Campionamento effettuato da: Cliente (§)
Ritiro effettuato da: Corriere
Richiedente: LANDE SRL
 VIA GUGLIELMO SANFELICE, 8
 NAPOLI 80134 NA
Data arrivo campione: 09/10/2013

(§)Il laboratorio declina ogni responsabilità per le modalità di campionamento.

ESITO D'ESAME

Determinazione	Risultato	u.m.	Metodo	Note	
				Inizio	Fine
Particolato in sospensione (PM10)	92.87	µg/m3	* UNI EN 12341:2001 App.C	10/02	10/02
Particolato in sospensione (PM10)	5.07	mg	UNI EN 12341:2001 App.C	09/10	14/10

I risultati riportati sono riferiti al solo campione sottoposto a prova. (*=metodo non accreditato)

Le condizioni di arrivo del campione sono registrate nel sistema gestionale del laboratorio.

I campioni alimentari ed i campioni non deteriorabili sottoposti ad analisi sono conservati per 30 giorni dalla data di arrivo del campione.

Campioni di acque, compost e di altre matrici deteriorabili sono conservati fino all'emissione del Rapporto di Prova.

Li, 10/02/2014

Il Responsabile di Laboratorio
Dott. Andrea Bargiacchi

pH srl è iscritta al numero 013 dell'elenco regionale dei laboratori che effettuano analisi nell'ambito delle procedure di autocontrollo delle industrie alimentari (L.R. Toscana n°9 09/03/2006).

Il presente rapporto di prova non può essere riprodotto in forma parziale salvo l'approvazione scritta del Laboratorio.

Il file originale del Rapporto di prova è firmato con sistema digitale da Andrea Bargiacchi.

Mod RDP_SENZA_LIMITI rev.15 del 09/09/2013

Pagina 1 di 1



LAB N° 0069

pH s.r.l. Società Unipersonale

Sede legale e Laboratorio Alimenti: via Sangallo, 29 - 50028 Tavarnelle V.P. (FI)

tel. +39 055 80961 fax. +39 055 8071099

Uffici e Laboratorio Ambiente: via Bramante, 10/12 - 50028 Tavarnelle V.P. (FI)

tel. +39 055 80677 fax. +39 055 8067850

e-mail: info@pHsrl.it PEC: pHsrl@pec.pHsrl.itweb: www.pHsrl.it

RAPPORTO DI PROVA

N° 13A37645

Numero di identificazione 13A37645
Descrizione del campione AV-AN-AR-2-04 - Filtro 9833 - Data misurazione 21/09/2013 - Cascina Fappani
Campionamento effettuato da: Cliente (§)
Ritiro effettuato da: Corriere
Richiedente: LANDE SRL
 VIA GUGLIELMO SANFELICE, 8
 NAPOLI 80134 NA
Data arrivo campione: 09/10/2013

(§)Il laboratorio declina ogni responsabilità per le modalità di campionamento.

ESITO D'ESAME

Determinazione	Risultato	u.m.	Metodo	Note	
				Inizio	Fine
Particolato in sospensione (PM10)	73.63	µg/m3	* UNI EN 12341:2001 App.C	10/02	10/02
Particolato in sospensione (PM10)	4.02	mg	UNI EN 12341:2001 App.C	09/10	14/10

I risultati riportati sono riferiti al solo campione sottoposto a prova. (*=metodo non accreditato)

Le condizioni di arrivo del campione sono registrate nel sistema gestionale del laboratorio.

I campioni alimentari ed i campioni non deteriorabili sottoposti ad analisi sono conservati per 30 giorni dalla data di arrivo del campione.

Campioni di acque, compost e di altre matrici deteriorabili sono conservati fino all'emissione del Rapporto di Prova.

Li, 10/02/2014

Il Responsabile di Laboratorio
Dott. Andrea Bargiacchi

pH srl è iscritta al numero 013 dell'elenco regionale dei laboratori che effettuano analisi nell'ambito delle procedure di autocontrollo delle industrie alimentari (L.R. Toscana n°9 09/03/2006).

Il presente rapporto di prova non può essere riprodotto in forma parziale salvo l'approvazione scritta del Laboratorio.

Il file originale del Rapporto di prova è firmato con sistema digitale da Andrea Bargiacchi.

Mod RDP_SENZA_LIMITI rev.15 del 09/09/2013

Pagina 1 di 1



LAB N° 0069

pH s.r.l. Società Unipersonale

Sede legale e Laboratorio Alimenti: via Sangallo, 29 - 50028 Tavarnelle V.P. (FI)

tel. +39 055 80961 fax. +39 055 8071099

Uffici e Laboratorio Ambiente: via Bramante, 10/12 - 50028 Tavarnelle V.P. (FI)

tel. +39 055 80677 fax. +39 055 8067850

e-mail: info@pHsrl.it PEC: pHsrl@pec.pHsrl.itweb: www.pHsrl.it

RAPPORTO DI PROVA

N° 13A37646

Numero di identificazione 13A37646
Descrizione del campione AV-AN-AR-2-04 - Filtro 9834 - Data misurazione 22/09/2013 - Cascina Fappani
Campionamento effettuato da: Cliente (§)
Ritiro effettuato da: Corriere
Richiedente: LANDE SRL
 VIA GUGLIELMO SANFELICE, 8
 NAPOLI 80134 NA
Data arrivo campione: 09/10/2013

(§)Il laboratorio declina ogni responsabilità per le modalità di campionamento.

ESITO D'ESAME

Determinazione	Risultato	u.m.	Metodo	Note	
				Inizio	Fine
Particolato in sospensione (PM10)	39.74	µg/m3	* UNI EN 12341:2001 App.C	10/02	10/02
Particolato in sospensione (PM10)	2.17	mg	UNI EN 12341:2001 App.C	09/10	14/10

I risultati riportati sono riferiti al solo campione sottoposto a prova. (*=metodo non accreditato)

Le condizioni di arrivo del campione sono registrate nel sistema gestionale del laboratorio.

I campioni alimentari ed i campioni non deteriorabili sottoposti ad analisi sono conservati per 30 giorni dalla data di arrivo del campione.

Campioni di acque, compost e di altre matrici deteriorabili sono conservati fino all'emissione del Rapporto di Prova.

Li, 10/02/2014

Il Responsabile di Laboratorio
Dott. Andrea Bargiacchi

pH srl è iscritta al numero 013 dell'elenco regionale dei laboratori che effettuano analisi nell'ambito delle procedure di autocontrollo delle industrie alimentari (L.R. Toscana n°9 09/03/2006).

Il presente rapporto di prova non può essere riprodotto in forma parziale salvo l'approvazione scritta del Laboratorio.

Il file originale del Rapporto di prova è firmato con sistema digitale da Andrea Bargiacchi.

Mod RDP_SENZA_LIMITI rev.15 del 09/09/2013

Pagina 1 di 1



LAB N° 0069

pH s.r.l. Società Unipersonale

Sede legale e Laboratorio Alimenti: via Sangallo, 29 - 50028 Tavarnelle V.P. (FI)

tel. +39 055 80961 fax. +39 055 8071099

Uffici e Laboratorio Ambiente: via Bramante, 10/12 - 50028 Tavarnelle V.P. (FI)

tel. +39 055 80677 fax. +39 055 8067850

e-mail: info@pHsrl.it PEC: pHsrl@pec.pHsrl.itweb: www.pHsrl.it

RAPPORTO DI PROVA

N° 13A37647

Numero di identificazione 13A37647
Descrizione del campione AV-AN-AR-2-04 - Filtro 9835 - Data misurazione 23/09/2013 - Cascina Fappani
Campionamento effettuato da: Cliente (§)
Ritiro effettuato da: Corriere
Richiedente: LANDE SRL
 VIA GUGLIELMO SANFELICE, 8
 NAPOLI 80134 NA
Data arrivo campione: 09/10/2013

(§)Il laboratorio declina ogni responsabilità per le modalità di campionamento.

ESITO D'ESAME

Determinazione	Risultato	u.m.	Metodo	Note	
				Inizio	Fine
Particolato in sospensione (PM10)	128.04	µg/m3	* UNI EN 12341:2001 App.C	10/02	10/02
Particolato in sospensione (PM10)	6.99	mg	UNI EN 12341:2001 App.C	09/10	14/10

I risultati riportati sono riferiti al solo campione sottoposto a prova. (*=metodo non accreditato)

Le condizioni di arrivo del campione sono registrate nel sistema gestionale del laboratorio.

I campioni alimentari ed i campioni non deteriorabili sottoposti ad analisi sono conservati per 30 giorni dalla data di arrivo del campione.

Campioni di acque, compost e di altre matrici deteriorabili sono conservati fino all'emissione del Rapporto di Prova.

Li, 10/02/2014

Il Responsabile di Laboratorio
Dott. Andrea Bargiacchi

pH srl è iscritta al numero 013 dell'elenco regionale dei laboratori che effettuano analisi nell'ambito delle procedure di autocontrollo delle industrie alimentari (L.R. Toscana n°9 09/03/2006).

Il presente rapporto di prova non può essere riprodotto in forma parziale salvo l'approvazione scritta del Laboratorio.

Il file originale del Rapporto di prova è firmato con sistema digitale da Andrea Bargiacchi.

Mod RDP_SENZA_LIMITI rev.15 del 09/09/2013

Pagina 1 di 1



LAB N° 0069

pH s.r.l. Società Unipersonale

Sede legale e Laboratorio Alimenti: via Sangallo, 29 - 50028 Tavarnelle V.P. (FI)

tel. +39 055 80961 fax. +39 055 8071099

Uffici e Laboratorio Ambiente: via Bramante, 10/12 - 50028 Tavarnelle V.P. (FI)

tel. +39 055 80677 fax. +39 055 8067850

e-mail: info@pHsrl.it PEC: pHsrl@pec.pHsrl.itweb: www.pHsrl.it

RAPPORTO DI PROVA

N° 13A37648

Numero di identificazione 13A37648
Descrizione del campione AV-AN-AR-2-04 - Filtro 9836 - Data misurazione 24/09/2013 - Cascina Fappani
Campionamento effettuato da: Cliente (§)
Ritiro effettuato da: Corriere
Richiedente: LANDE SRL
 VIA GUGLIELMO SANFELICE, 8
 NAPOLI 80134 NA
Data arrivo campione: 09/10/2013

(§) Il laboratorio declina ogni responsabilità per le modalità di campionamento.

ESITO D'ESAME

Determinazione	Risultato	u.m.	Metodo	Note	
				Inizio	Fine
Particolato in sospensione (PM10)	117.06	µg/m3	* UNI EN 12341:2001 App.C	10/02	10/02
Particolato in sospensione (PM10)	6.39	mg	UNI EN 12341:2001 App.C	09/10	14/10

I risultati riportati sono riferiti al solo campione sottoposto a prova. (*=metodo non accreditato)

Le condizioni di arrivo del campione sono registrate nel sistema gestionale del laboratorio.

I campioni alimentari ed i campioni non deteriorabili sottoposti ad analisi sono conservati per 30 giorni dalla data di arrivo del campione.

Campioni di acque, compost e di altre matrici deteriorabili sono conservati fino all'emissione del Rapporto di Prova.

Li, 10/02/2014

Il Responsabile di Laboratorio
Dott. Andrea Bargiacchi

pH srl è iscritta al numero 013 dell'elenco regionale dei laboratori che effettuano analisi nell'ambito delle procedure di autocontrollo delle industrie alimentari (L.R. Toscana n°9 09/03/2006).

Il presente rapporto di prova non può essere riprodotto in forma parziale salvo l'approvazione scritta del Laboratorio.

Il file originale del Rapporto di prova è firmato con sistema digitale da Andrea Bargiacchi.

Mod RDP_SENZA_LIMITI rev.15 del 09/09/2013

Pagina 1 di 1



LAB N° 0069

pH s.r.l. Società Unipersonale

Sede legale e Laboratorio Alimenti: via Sangallo, 29 - 50028 Tavarnelle V.P. (FI)

tel. +39 055 80961 fax. +39 055 8071099

Uffici e Laboratorio Ambiente: via Bramante, 10/12 - 50028 Tavarnelle V.P. (FI)

tel. +39 055 80677 fax. +39 055 8067850

e-mail: info@pHsrl.it PEC: pHsrl@pec.pHsrl.itweb: www.pHsrl.it

RAPPORTO DI PROVA

N° 13A37649

Numero di identificazione 13A37649
Descrizione del campione AV-AN-AR-2-04 - Filtro 9837 - Data misurazione 25/09/2013 - Cascina Fappani
Campionamento effettuato da: Cliente (§)
Ritiro effettuato da: Corriere
Richiedente: LANDE SRL
 VIA GUGLIELMO SANFELICE, 8
 NAPOLI 80134 NA
Data arrivo campione: 09/10/2013

(§) Il laboratorio declina ogni responsabilità per le modalità di campionamento.

ESITO D'ESAME

Determinazione	Risultato	u.m.	Metodo	Note	
				Inizio	Fine
Particolato in sospensione (PM10)	100.78	µg/m3	* UNI EN 12341:2001 App.C	10/02	10/02
Particolato in sospensione (PM10)	5.50	mg	UNI EN 12341:2001 App.C	09/10	14/10

I risultati riportati sono riferiti al solo campione sottoposto a prova. (*=metodo non accreditato)

Le condizioni di arrivo del campione sono registrate nel sistema gestionale del laboratorio.

I campioni alimentari ed i campioni non deteriorabili sottoposti ad analisi sono conservati per 30 giorni dalla data di arrivo del campione.

Campioni di acque, compost e di altre matrici deteriorabili sono conservati fino all'emissione del Rapporto di Prova.

Li, 10/02/2014

Il Responsabile di Laboratorio
Dott. Andrea Bargiacchi

pH srl è iscritta al numero 013 dell'elenco regionale dei laboratori che effettuano analisi nell'ambito delle procedure di autocontrollo delle industrie alimentari (L.R. Toscana n°9 09/03/2006).

Il presente rapporto di prova non può essere riprodotto in forma parziale salvo l'approvazione scritta del Laboratorio.

Il file originale del Rapporto di prova è firmato con sistema digitale da Andrea Bargiacchi.

Mod RDP_SENZA_LIMITI rev.15 del 09/09/2013

Pagina 1 di 1



LAB N° 0069

pH s.r.l. Società Unipersonale

Sede legale e Laboratorio Alimenti: via Sangallo, 29 - 50028 Tavarnelle V.P. (FI)

tel. +39 055 80961 fax. +39 055 8071099

Uffici e Laboratorio Ambiente: via Bramante, 10/12 - 50028 Tavarnelle V.P. (FI)

tel. +39 055 80677 fax. +39 055 8067850

e-mail: info@pHsrl.it PEC: pHsrl@pec.pHsrl.itweb: www.pHsrl.it

RAPPORTO DI PROVA

N° 13A37650

Numero di identificazione 13A37650
Descrizione del campione AV-AN-AR-2-04 - Filtro 9838 - Data misurazione 26/09/2013 - Cascina Fappani
Campionamento effettuato da: Cliente (§)
Ritiro effettuato da: Corriere
Richiedente: LANDE SRL
 VIA GUGLIELMO SANFELICE, 8
 NAPOLI 80134 NA
Data arrivo campione: 09/10/2013

(§) Il laboratorio declina ogni responsabilità per le modalità di campionamento.

ESITO D'ESAME

Determinazione	Risultato	u.m.	Metodo	Note	
				Inizio	Fine
Particolato in sospensione (PM10)	96.75	µg/m3	* UNI EN 12341:2001 App.C	10/02	10/02
Particolato in sospensione (PM10)	5.28	mg	UNI EN 12341:2001 App.C	09/10	14/10

I risultati riportati sono riferiti al solo campione sottoposto a prova. (*=metodo non accreditato)

Le condizioni di arrivo del campione sono registrate nel sistema gestionale del laboratorio.

I campioni alimentari ed i campioni non deteriorabili sottoposti ad analisi sono conservati per 30 giorni dalla data di arrivo del campione.

Campioni di acque, compost e di altre matrici deteriorabili sono conservati fino all'emissione del Rapporto di Prova.

Li, 10/02/2014

Il Responsabile di Laboratorio
Dott. Andrea Bargiacchi

pH srl è iscritta al numero 013 dell'elenco regionale dei laboratori che effettuano analisi nell'ambito delle procedure di autocontrollo delle industrie alimentari (L.R. Toscana n°9 09/03/2006).

Il presente rapporto di prova non può essere riprodotto in forma parziale salvo l'approvazione scritta del Laboratorio.

Il file originale del Rapporto di prova è firmato con sistema digitale da Andrea Bargiacchi.

Mod RDP_SENZA_LIMITI rev.15 del 09/09/2013

Pagina 1 di 1



LAB N° 0069

pH s.r.l. Società Unipersonale

Sede legale e Laboratorio Alimenti: via Sangallo, 29 - 50028 Tavarnelle V.P. (FI)

tel. +39 055 80961 fax. +39 055 8071099

Uffici e Laboratorio Ambiente: via Bramante, 10/12 - 50028 Tavarnelle V.P. (FI)

tel. +39 055 80677 fax. +39 055 8067850

e-mail: info@pHsrl.it PEC: pHsrl@pec.pHsrl.itweb: www.pHsrl.it

RAPPORTO DI PROVA

N° 13A37651

Numero di identificazione 13A37651
Descrizione del campione AV-AN-AR-2-04 - Filtro 9839 - Data misurazione 27/09/2013 - Cascina Fappani
Campionamento effettuato da: Cliente (§)
Ritiro effettuato da: Corriere
Richiedente: LANDE SRL
 VIA GUGLIELMO SANFELICE, 8
 NAPOLI 80134 NA
Data arrivo campione: 09/10/2013

(§)Il laboratorio declina ogni responsabilità per le modalità di campionamento.

ESITO D'ESAME

Determinazione	Risultato	u.m.	Metodo	Note	
				Inizio	Fine
Particolato in sospensione (PM10)	92.90	µg/m3	* UNI EN 12341:2001 App.C	10/02	10/02
Particolato in sospensione (PM10)	5.07	mg	UNI EN 12341:2001 App.C	09/10	14/10

I risultati riportati sono riferiti al solo campione sottoposto a prova. (*=metodo non accreditato)

Le condizioni di arrivo del campione sono registrate nel sistema gestionale del laboratorio.

I campioni alimentari ed i campioni non deteriorabili sottoposti ad analisi sono conservati per 30 giorni dalla data di arrivo del campione.

Campioni di acque, compost e di altre matrici deteriorabili sono conservati fino all'emissione del Rapporto di Prova.

Li, 10/02/2014

Il Responsabile di Laboratorio
Dott. Andrea Bargiacchi

pH srl è iscritta al numero 013 dell'elenco regionale dei laboratori che effettuano analisi nell'ambito delle procedure di autocontrollo delle industrie alimentari (L.R. Toscana n°9 09/03/2006).

Il presente rapporto di prova non può essere riprodotto in forma parziale salvo l'approvazione scritta del Laboratorio.

Il file originale del Rapporto di prova è firmato con sistema digitale da Andrea Bargiacchi.

Mod RDP_SENZA_LIMITI rev.15 del 09/09/2013

Pagina 1 di 1



LAB N° 0069

pH s.r.l. Società Unipersonale

Sede legale e Laboratorio Alimenti: via Sangallo, 29 - 50028 Tavarnelle V.P. (FI)

tel. +39 055 80961 fax. +39 055 8071099

Uffici e Laboratorio Ambiente: via Bramante, 10/12 - 50028 Tavarnelle V.P. (FI)

tel. +39 055 80677 fax. +39 055 8067850

e-mail: info@pHsrl.it PEC: pHsrl@pec.pHsrl.itweb: www.pHsrl.it

RAPPORTO DI PROVA

N° 13A37652

Numero di identificazione 13A37652
Descrizione del campione AV-AN-AR-2-04 - Filtro 9840 - Data misurazione 28/09/2013 - Cascina Fappani
Campionamento effettuato da: Cliente (§)
Ritiro effettuato da: Corriere
Richiedente: LANDE SRL
 VIA GUGLIELMO SANFELICE, 8
 NAPOLI 80134 NA
Data arrivo campione: 09/10/2013

(§)Il laboratorio declina ogni responsabilità per le modalità di campionamento.

ESITO D'ESAME

Determinazione	Risultato	u.m.	Metodo	Note	
				Inizio	Fine
Particolato in sospensione (PM10)	65.23	µg/m3	* UNI EN 12341:2001 App.C	10/02	10/02
Particolato in sospensione (PM10)	3.56	mg	UNI EN 12341:2001 App.C	09/10	14/10

I risultati riportati sono riferiti al solo campione sottoposto a prova. (*=metodo non accreditato)

Le condizioni di arrivo del campione sono registrate nel sistema gestionale del laboratorio.

I campioni alimentari ed i campioni non deteriorabili sottoposti ad analisi sono conservati per 30 giorni dalla data di arrivo del campione.

Campioni di acque, compost e di altre matrici deteriorabili sono conservati fino all'emissione del Rapporto di Prova.

Li, 10/02/2014

Il Responsabile di Laboratorio
Dott. Andrea Bargiacchi

pH srl è iscritta al numero 013 dell'elenco regionale dei laboratori che effettuano analisi nell'ambito delle procedure di autocontrollo delle industrie alimentari (L.R. Toscana n°9 09/03/2006).

Il presente rapporto di prova non può essere riprodotto in forma parziale salvo l'approvazione scritta del Laboratorio.

Il file originale del Rapporto di prova è firmato con sistema digitale da Andrea Bargiacchi.

Mod RDP_SENZA_LIMITI rev.15 del 09/09/2013

Pagina 1 di 1



LAB N° 0069

pH s.r.l. Società Unipersonale

Sede legale e Laboratorio Alimenti: via Sangallo, 29 - 50028 Tavarnelle V.P. (FI)

tel. +39 055 80961 fax. +39 055 8071099

Uffici e Laboratorio Ambiente: via Bramante, 10/12 - 50028 Tavarnelle V.P. (FI)

tel. +39 055 80677 fax. +39 055 8067850

e-mail: info@pHsrl.it PEC: pHsrl@pec.pHsrl.itweb: www.pHsrl.it

RAPPORTO DI PROVA

N° 13A37653

Numero di identificazione 13A37653
Descrizione del campione AV-AN-AR-2-04 - Filtro 9841 - Data misurazione 29/09/2013 - Cascina Fappani
Campionamento effettuato da: Cliente (§)
Ritiro effettuato da: Corriere
Richiedente: LANDE SRL
 VIA GUGLIELMO SANFELICE, 8
 NAPOLI 80134 NA
Data arrivo campione: 09/10/2013

(§)Il laboratorio declina ogni responsabilità per le modalità di campionamento.

ESITO D'ESAME

Determinazione	Risultato	u.m.	Metodo	Note	
				Inizio	Fine
Particolato in sospensione (PM10)	41.25	µg/m3	* UNI EN 12341:2001 App.C	10/02	10/02
Particolato in sospensione (PM10)	2.25	mg	UNI EN 12341:2001 App.C	09/10	14/10

I risultati riportati sono riferiti al solo campione sottoposto a prova. (*=metodo non accreditato)

Le condizioni di arrivo del campione sono registrate nel sistema gestionale del laboratorio.

I campioni alimentari ed i campioni non deteriorabili sottoposti ad analisi sono conservati per 30 giorni dalla data di arrivo del campione.

Campioni di acque, compost e di altre matrici deteriorabili sono conservati fino all'emissione del Rapporto di Prova.

Li, 10/02/2014

Il Responsabile di Laboratorio
Dott. Andrea Bargiacchi

pH srl è iscritta al numero 013 dell'elenco regionale dei laboratori che effettuano analisi nell'ambito delle procedure di autocontrollo delle industrie alimentari (L.R. Toscana n°9 09/03/2006).

Il presente rapporto di prova non può essere riprodotto in forma parziale salvo l'approvazione scritta del Laboratorio.

Il file originale del Rapporto di prova è firmato con sistema digitale da Andrea Bargiacchi.

Mod RDP_SENZA_LIMITI rev.15 del 09/09/2013

Pagina 1 di 1



LAB N° 0069

pH s.r.l. Società Unipersonale

Sede legale e Laboratorio Alimenti: via Sangallo, 29 - 50028 Tavarnelle V.P. (FI)

tel. +39 055 80961 fax. +39 055 8071099

Uffici e Laboratorio Ambiente: via Bramante, 10/12 - 50028 Tavarnelle V.P. (FI)

tel. +39 055 80677 fax. +39 055 8067850

e-mail: info@pHsrl.it PEC: pHsrl@pec.pHsrl.itweb: www.pHsrl.it

RAPPORTO DI PROVA

N° 13A37654

Numero di identificazione 13A37654
Descrizione del campione AV-AN-AR-2-04 - Filtro 9842 - Data misurazione 30/09/2013 - Cascina Fappani
Campionamento effettuato da: Cliente (§)
Ritiro effettuato da: Corriere
Richiedente: LANDE SRL
 VIA GUGLIELMO SANFELICE, 8
 NAPOLI 80134 NA
Data arrivo campione: 09/10/2013

(§)Il laboratorio declina ogni responsabilità per le modalità di campionamento.

ESITO D'ESAME

Determinazione	Risultato	u.m.	Metodo	Note	
				Inizio	Fine
Particolato in sospensione (PM10)	18.13	µg/m3	* UNI EN 12341:2001 App.C	10/02	10/02
Particolato in sospensione (PM10)	0.99	mg	UNI EN 12341:2001 App.C	09/10	14/10

I risultati riportati sono riferiti al solo campione sottoposto a prova. (*=metodo non accreditato)

Le condizioni di arrivo del campione sono registrate nel sistema gestionale del laboratorio.

I campioni alimentari ed i campioni non deteriorabili sottoposti ad analisi sono conservati per 30 giorni dalla data di arrivo del campione.

Campioni di acque, compost e di altre matrici deteriorabili sono conservati fino all'emissione del Rapporto di Prova.

Li, 10/02/2014

Il Responsabile di Laboratorio
Dott. Andrea Bargiacchi

pH srl è iscritta al numero 013 dell'elenco regionale dei laboratori che effettuano analisi nell'ambito delle procedure di autocontrollo delle industrie alimentari (L.R. Toscana n°9 09/03/2006).

Il presente rapporto di prova non può essere riprodotto in forma parziale salvo l'approvazione scritta del Laboratorio.

Il file originale del Rapporto di prova è firmato con sistema digitale da Andrea Bargiacchi.

Mod RDP_SENZA_LIMITI rev.15 del 09/09/2013

Pagina 1 di 1



LAB N° 0069

pH s.r.l. Società Unipersonale

Sede legale e Laboratorio Alimenti: via Sangallo, 29 - 50028 Tavarnelle V.P. (FI)

tel. +39 055 80961 fax. +39 055 8071099

Uffici e Laboratorio Ambiente: via Bramante, 10/12 - 50028 Tavarnelle V.P. (FI)

tel. +39 055 80677 fax. +39 055 8067850

e-mail: info@pHsrl.it PEC: pHsrl@pec.pHsrl.itweb: www.pHsrl.it

RAPPORTO DI PROVA

N° 13A37655

Numero di identificazione 13A37655
Descrizione del campione AV-AN-AR-2-04 - Filtro 9843 - Data misurazione 01/10/2013 - Cascina Fappani
Campionamento effettuato da: Cliente (§)
Ritiro effettuato da: Corriere
Richiedente: LANDE SRL
 VIA GUGLIELMO SANFELICE, 8
 NAPOLI 80134 NA
Data arrivo campione: 09/10/2013

(§) Il laboratorio declina ogni responsabilità per le modalità di campionamento.

ESITO D'ESAME

Determinazione	Risultato	u.m.	Metodo	Note	
				Inizio	Fine
Particolato in sospensione (PM10)	50.38	µg/m3	* UNI EN 12341:2001 App.C	10/02	10/02
Particolato in sospensione (PM10)	2.75	mg	UNI EN 12341:2001 App.C	09/10	14/10

I risultati riportati sono riferiti al solo campione sottoposto a prova. (*=metodo non accreditato)

Le condizioni di arrivo del campione sono registrate nel sistema gestionale del laboratorio.

I campioni alimentari ed i campioni non deteriorabili sottoposti ad analisi sono conservati per 30 giorni dalla data di arrivo del campione.

Campioni di acque, compost e di altre matrici deteriorabili sono conservati fino all'emissione del Rapporto di Prova.

Li, 10/02/2014

Il Responsabile di Laboratorio
Dott. Andrea Bargiacchi

pH srl è iscritta al numero 013 dell'elenco regionale dei laboratori che effettuano analisi nell'ambito delle procedure di autocontrollo delle industrie alimentari (L.R. Toscana n°9 09/03/2006).

Il presente rapporto di prova non può essere riprodotto in forma parziale salvo l'approvazione scritta del Laboratorio.

Il file originale del Rapporto di prova è firmato con sistema digitale da Andrea Bargiacchi.

Mod RDP_SENZA_LIMITI rev.15 del 09/09/2013

Pagina 1 di 1



LAB N° 0069

pH s.r.l. Società Unipersonale

Sede legale e Laboratorio Alimenti: via Sangallo, 29 - 50028 Tavarnelle V.P. (FI)

tel. +39 055 80961 fax. +39 055 8071099

Uffici e Laboratorio Ambiente: via Bramante, 10/12 - 50028 Tavarnelle V.P. (FI)

tel. +39 055 80677 fax. +39 055 8067850

e-mail: info@pHsrl.it PEC: pHsrl@pec.pHsrl.itweb: www.pHsrl.it

RAPPORTO DI PROVA

N° 13A37656

Numero di identificazione 13A37656
Descrizione del campione AV-AN-AR-2-04 - Filtro 9844 - Data misurazione 02/10/2013 - Cascina Fappani
Campionamento effettuato da: Cliente (§)
Ritiro effettuato da: Corriere
Richiedente: LANDE SRL
 VIA GUGLIELMO SANFELICE, 8
 NAPOLI 80134 NA
Data arrivo campione: 09/10/2013

(§)Il laboratorio declina ogni responsabilità per le modalità di campionamento.

ESITO D'ESAME

Determinazione	Risultato	u.m.	Metodo	Note	
				Inizio	Fine
Particolato in sospensione (PM10)	45.07	µg/m3	* UNI EN 12341:2001 App.C	10/02	10/02
Particolato in sospensione (PM10)	2.46	mg	UNI EN 12341:2001 App.C	09/10	14/10

I risultati riportati sono riferiti al solo campione sottoposto a prova. (*=metodo non accreditato)

Le condizioni di arrivo del campione sono registrate nel sistema gestionale del laboratorio.

I campioni alimentari ed i campioni non deteriorabili sottoposti ad analisi sono conservati per 30 giorni dalla data di arrivo del campione.

Campioni di acque, compost e di altre matrici deteriorabili sono conservati fino all'emissione del Rapporto di Prova.

Li, 10/02/2014

Il Responsabile di Laboratorio
Dott. Andrea Bargiacchi

pH srl è iscritta al numero 013 dell'elenco regionale dei laboratori che effettuano analisi nell'ambito delle procedure di autocontrollo delle industrie alimentari (L.R. Toscana n°9 09/03/2006).

Il presente rapporto di prova non può essere riprodotto in forma parziale salvo l'approvazione scritta del Laboratorio.

Il file originale del Rapporto di prova è firmato con sistema digitale da Andrea Bargiacchi.

Mod RDP_SENZA_LIMITI rev.15 del 09/09/2013

Pagina 1 di 1



LAB N° 0069

pH s.r.l. Società Unipersonale

Sede legale e Laboratorio Alimenti: via Sangallo, 29 - 50028 Tavarnelle V.P. (FI)

tel. +39 055 80961 fax. +39 055 8071099

Uffici e Laboratorio Ambiente: via Bramante, 10/12 - 50028 Tavarnelle V.P. (FI)

tel. +39 055 80677 fax. +39 055 8067850

e-mail: info@pHsrl.it PEC: pHsrl@pec.pHsrl.itweb: www.pHsrl.it

RAPPORTO DI PROVA

N° 13A40056

Numero di identificazione 13A40056
Descrizione del campione AV-CI-AR-2-12 - Filtro 9845 - Data misurazione ///
 - Cascina Belvedere - Traversa Strada Provinciale

Campionamento effettuato da: Cliente (§)

Ritiro effettuato da: Corriere

Richiedente: LANDE SRL
 VIA GUGLIELMO SANFELICE, 8
 NAPOLI 80134 NA

Data arrivo campione: 23/10/2013

(§)Il laboratorio declina ogni responsabilità per le modalità di campionamento.

ESITO D'ESAME

Determinazione	Risultato	u.m.	Metodo	Note	
				Inizio	Fine
Particolato in sospensione (PM10)	36.38	µg/m3	* UNI EN 12341:2001 App.C	24/10	07/02
Particolato in sospensione (PM10)	1.98	mg	UNI EN 12341:2001 App.C	24/10	29/10

I risultati riportati sono riferiti al solo campione sottoposto a prova. (*=metodo non accreditato)

Le condizioni di arrivo del campione sono registrate nel sistema gestionale del laboratorio.

I campioni alimentari ed i campioni non deteriorabili sottoposti ad analisi sono conservati per 30 giorni dalla data di arrivo del campione.

Campioni di acque, compost e di altre matrici deteriorabili sono conservati fino all'emissione del Rapporto di Prova.

Li,

Il Responsabile di Laboratorio
Dott. Andrea Bargiacchi

pH srl è iscritta al numero 013 dell'elenco regionale dei laboratori che effettuano analisi nell'ambito delle procedure di autocontrollo delle industrie alimentari (L.R. Toscana n°9 09/03/2006).

Il presente rapporto di prova non può essere riprodotto in forma parziale salvo l'approvazione scritta del Laboratorio.

Il file originale del Rapporto di prova è firmato con sistema digitale da Andrea Bargiacchi.

Mod RDP_SENZA_LIMITI rev.15 del 09/09/2013

Pagina 1 di 1



LAB N° 0069

pH s.r.l. Società Unipersonale

Sede legale e Laboratorio Alimenti: via Sangallo, 29 - 50028 Tavarnelle V.P. (FI)

tel. +39 055 80961 fax. +39 055 8071099

Uffici e Laboratorio Ambiente: via Bramante, 10/12 - 50028 Tavarnelle V.P. (FI)

tel. +39 055 80677 fax. +39 055 8067850

e-mail: info@pHsrl.it PEC: pHsrl@pec.pHsrl.itweb: www.pHsrl.it

RAPPORTO DI PROVA

N° 13A40057

Numero di identificazione 13A40057
Descrizione del campione AV-CI-AR-2-12 - Filtro 9846 - Data misurazione ///
 - Cascina Belvedere - Traversa Strada Provinciale

Campionamento effettuato da: Cliente (§)

Ritiro effettuato da: Corriere

Richiedente: LANDE SRL
 VIA GUGLIELMO SANFELICE, 8
 NAPOLI 80134 NA

Data arrivo campione: 23/10/2013

(§)Il laboratorio declina ogni responsabilità per le modalità di campionamento.

ESITO D'ESAME

Determinazione	Risultato	u.m.	Metodo	Note	
				Inizio	Fine
Particolato in sospensione (PM10)	83.32	µg/m3	* UNI EN 12341:2001 App.C	24/10	07/02
Particolato in sospensione (PM10)	4.54	mg	UNI EN 12341:2001 App.C	24/10	29/10

I risultati riportati sono riferiti al solo campione sottoposto a prova. (*=metodo non accreditato)

Le condizioni di arrivo del campione sono registrate nel sistema gestionale del laboratorio.

I campioni alimentari ed i campioni non deteriorabili sottoposti ad analisi sono conservati per 30 giorni dalla data di arrivo del campione.

Campioni di acque, compost e di altre matrici deteriorabili sono conservati fino all'emissione del Rapporto di Prova.

Li,

Il Responsabile di Laboratorio
Dott. Andrea Bargiacchi

pH srl è iscritta al numero 013 dell'elenco regionale dei laboratori che effettuano analisi nell'ambito delle procedure di autocontrollo delle industrie alimentari (L.R. Toscana n°9 09/03/2006).

Il presente rapporto di prova non può essere riprodotto in forma parziale salvo l'approvazione scritta del Laboratorio.

Il file originale del Rapporto di prova è firmato con sistema digitale da Andrea Bargiacchi.

Mod RDP_SENZA_LIMITI rev.15 del 09/09/2013

Pagina 1 di 1



LAB N° 0069

pH s.r.l. Società Unipersonale

Sede legale e Laboratorio Alimenti: via Sangallo, 29 - 50028 Tavarnelle V.P. (FI)

tel. +39 055 80961 fax. +39 055 8071099

Uffici e Laboratorio Ambiente: via Bramante, 10/12 - 50028 Tavarnelle V.P. (FI)

tel. +39 055 80677 fax. +39 055 8067850

e-mail: info@pHsrl.it PEC: pHsrl@pec.pHsrl.itweb: www.pHsrl.it

RAPPORTO DI PROVA

N° 13A40058

Numero di identificazione 13A40058
Descrizione del campione AV-CI-AR-2-12 - Filtro 9847 - Data misurazione ///
 - Cascina Belvedere - Traversa Strada Provinciale

Campionamento effettuato da: Cliente (§)

Ritiro effettuato da: Corriere

Richiedente: LANDE SRL
 VIA GUGLIELMO SANFELICE, 8
 NAPOLI 80134 NA

Data arrivo campione: 23/10/2013

(§)Il laboratorio declina ogni responsabilità per le modalità di campionamento.

ESITO D'ESAME

Determinazione	Risultato	u.m.	Metodo	Note	
				Inizio	Fine
Particolato in sospensione (PM10)	60.29	µg/m3	* UNI EN 12341:2001 App.C	24/10	07/02
Particolato in sospensione (PM10)	3.29	mg	UNI EN 12341:2001 App.C	24/10	29/10

I risultati riportati sono riferiti al solo campione sottoposto a prova. (*=metodo non accreditato)

Le condizioni di arrivo del campione sono registrate nel sistema gestionale del laboratorio.

I campioni alimentari ed i campioni non deteriorabili sottoposti ad analisi sono conservati per 30 giorni dalla data di arrivo del campione.

Campioni di acque, compost e di altre matrici deteriorabili sono conservati fino all'emissione del Rapporto di Prova.

Li,

Il Responsabile di Laboratorio
Dott. Andrea Bargiacchi

pH srl è iscritta al numero 013 dell'elenco regionale dei laboratori che effettuano analisi nell'ambito delle procedure di autocontrollo delle industrie alimentari (L.R. Toscana n°9 09/03/2006).

Il presente rapporto di prova non può essere riprodotto in forma parziale salvo l'approvazione scritta del Laboratorio.

Il file originale del Rapporto di prova è firmato con sistema digitale da Andrea Bargiacchi.

Mod RDP_SENZA_LIMITI rev.15 del 09/09/2013

Pagina 1 di 1



LAB N° 0069

pH s.r.l. Società Unipersonale

Sede legale e Laboratorio Alimenti: via Sangallo, 29 - 50028 Tavarnelle V.P. (FI)

tel. +39 055 80961 fax. +39 055 8071099

Uffici e Laboratorio Ambiente: via Bramante, 10/12 - 50028 Tavarnelle V.P. (FI)

tel. +39 055 80677 fax. +39 055 8067850

e-mail: info@pHsrl.it PEC: pHsrl@pec.pHsrl.itweb: www.pHsrl.it

RAPPORTO DI PROVA

N° 13A40059

Numero di identificazione 13A40059
Descrizione del campione AV-CI-AR-2-12 - Filtro 9848 - Data misurazione ///
 - Cascina Belvedere - Traversa Strada Provinciale

Campionamento effettuato da: Cliente (§)

Ritiro effettuato da: Corriere

Richiedente: LANDE SRL
 VIA GUGLIELMO SANFELICE, 8
 NAPOLI 80134 NA

Data arrivo campione: 23/10/2013

(§)Il laboratorio declina ogni responsabilità per le modalità di campionamento.

ESITO D'ESAME

Determinazione	Risultato	u.m.	Metodo	Note	
				Inizio	Fine
Particolato in sospensione (PM10)	62.48	µg/m3	* UNI EN 12341:2001 App.C	24/10	07/02
Particolato in sospensione (PM10)	3.41	mg	UNI EN 12341:2001 App.C	24/10	29/10

I risultati riportati sono riferiti al solo campione sottoposto a prova. (*=metodo non accreditato)

Le condizioni di arrivo del campione sono registrate nel sistema gestionale del laboratorio.

I campioni alimentari ed i campioni non deteriorabili sottoposti ad analisi sono conservati per 30 giorni dalla data di arrivo del campione.

Campioni di acque, compost e di altre matrici deteriorabili sono conservati fino all'emissione del Rapporto di Prova.

Li,

Il Responsabile di Laboratorio
Dott. Andrea Bargiacchi

pH srl è iscritta al numero 013 dell'elenco regionale dei laboratori che effettuano analisi nell'ambito delle procedure di autocontrollo delle industrie alimentari (L.R. Toscana n°9 09/03/2006).

Il presente rapporto di prova non può essere riprodotto in forma parziale salvo l'approvazione scritta del Laboratorio.

Il file originale del Rapporto di prova è firmato con sistema digitale da Andrea Bargiacchi.

Mod RDP_SENZA_LIMITI rev.15 del 09/09/2013

Pagina 1 di 1



LAB N° 0069

pH s.r.l. Società Unipersonale

Sede legale e Laboratorio Alimenti: via Sangallo, 29 - 50028 Tavarnelle V.P. (FI)

tel. +39 055 80961 fax. +39 055 8071099

Uffici e Laboratorio Ambiente: via Bramante, 10/12 - 50028 Tavarnelle V.P. (FI)

tel. +39 055 80677 fax. +39 055 8067850

e-mail: info@pHsrl.it PEC: pHsrl@pec.pHsrl.itweb: www.pHsrl.it

RAPPORTO DI PROVA

N° 13A40060

Numero di identificazione 13A40060
Descrizione del campione AV-CI-AR-2-12 - Filtro 9849 - Data misurazione ///
 - Cascina Belvedere - Traversa Strada Provinciale

Campionamento effettuato da: Cliente (§)

Ritiro effettuato da: Corriere

Richiedente: LANDE SRL
 VIA GUGLIELMO SANFELICE, 8
 NAPOLI 80134 NA

Data arrivo campione: 23/10/2013

(§)Il laboratorio declina ogni responsabilità per le modalità di campionamento.

ESITO D'ESAME

Determinazione	Risultato	u.m.	Metodo	Note	
				Inizio	Fine
Particolato in sospensione (PM10)	53.33	µg/m3	* UNI EN 12341:2001 App.C	24/10	07/02
Particolato in sospensione (PM10)	2.91	mg	UNI EN 12341:2001 App.C	24/10	29/10

I risultati riportati sono riferiti al solo campione sottoposto a prova. (*=metodo non accreditato)

Le condizioni di arrivo del campione sono registrate nel sistema gestionale del laboratorio.

I campioni alimentari ed i campioni non deteriorabili sottoposti ad analisi sono conservati per 30 giorni dalla data di arrivo del campione.

Campioni di acque, compost e di altre matrici deteriorabili sono conservati fino all'emissione del Rapporto di Prova.

Li,

Il Responsabile di Laboratorio
Dott. Andrea Bargiacchi

pH srl è iscritta al numero 013 dell'elenco regionale dei laboratori che effettuano analisi nell'ambito delle procedure di autocontrollo delle industrie alimentari (L.R. Toscana n°9 09/03/2006).

Il presente rapporto di prova non può essere riprodotto in forma parziale salvo l'approvazione scritta del Laboratorio.

Il file originale del Rapporto di prova è firmato con sistema digitale da Andrea Bargiacchi.

Mod RDP_SENZA_LIMITI rev.15 del 09/09/2013

Pagina 1 di 1



LAB N° 0069

pH s.r.l. Società Unipersonale

Sede legale e Laboratorio Alimenti: via Sangallo, 29 - 50028 Tavarnelle V.P. (FI)

tel. +39 055 80961 fax. +39 055 8071099

Uffici e Laboratorio Ambiente: via Bramante, 10/12 - 50028 Tavarnelle V.P. (FI)

tel. +39 055 80677 fax. +39 055 8067850

e-mail: info@pHsrl.it PEC: pHsrl@pec.pHsrl.itweb: www.pHsrl.it

RAPPORTO DI PROVA

N° 13A40061

Numero di identificazione 13A40061
Descrizione del campione AV-CI-AR-2-12 - Filtro 9850 - Data misurazione ///
 - Cascina Belvedere - Traversa Strada Provinciale

Campionamento effettuato da: Cliente (§)

Ritiro effettuato da: Corriere

Richiedente: LANDE SRL
 VIA GUGLIELMO SANFELICE, 8
 NAPOLI 80134 NA

Data arrivo campione: 23/10/2013

(§)Il laboratorio declina ogni responsabilità per le modalità di campionamento.

ESITO D'ESAME

Determinazione	Risultato	u.m.	Metodo	Note	
				Inizio	Fine
Particolato in sospensione (PM10)	129.36	µg/m3	* UNI EN 12341:2001 App.C	24/10	07/02
Particolato in sospensione (PM10)	7.06	mg	UNI EN 12341:2001 App.C	24/10	29/10

I risultati riportati sono riferiti al solo campione sottoposto a prova. (*=metodo non accreditato)

Le condizioni di arrivo del campione sono registrate nel sistema gestionale del laboratorio.

I campioni alimentari ed i campioni non deteriorabili sottoposti ad analisi sono conservati per 30 giorni dalla data di arrivo del campione.

Campioni di acque, compost e di altre matrici deteriorabili sono conservati fino all'emissione del Rapporto di Prova.

Li,

Il Responsabile di Laboratorio
Dott. Andrea Bargiacchi

pH srl è iscritta al numero 013 dell'elenco regionale dei laboratori che effettuano analisi nell'ambito delle procedure di autocontrollo delle industrie alimentari (L.R. Toscana n°9 09/03/2006).

Il presente rapporto di prova non può essere riprodotto in forma parziale salvo l'approvazione scritta del Laboratorio.

Il file originale del Rapporto di prova è firmato con sistema digitale da Andrea Bargiacchi.

Mod RDP_SENZA_LIMITI rev.15 del 09/09/2013

Pagina 1 di 1



LAB N° 0069

pH s.r.l. Società Unipersonale

Sede legale e Laboratorio Alimenti: via Sangallo, 29 - 50028 Tavarnelle V.P. (FI)

tel. +39 055 80961 fax. +39 055 8071099

Uffici e Laboratorio Ambiente: via Bramante, 10/12 - 50028 Tavarnelle V.P. (FI)

tel. +39 055 80677 fax. +39 055 8067850

e-mail: info@pHsrl.it PEC: pHsrl@pec.pHsrl.itweb: www.pHsrl.it

RAPPORTO DI PROVA

N° 13A40062

Numero di identificazione 13A40062
Descrizione del campione AV-CI-AR-2-12 - Filtro 9851 - Data misurazione ///
 - Cascina Belvedere - Traversa Strada Provinciale

Campionamento effettuato da: Cliente (§)

Ritiro effettuato da: Corriere

Richiedente: LANDE SRL
 VIA GUGLIELMO SANFELICE, 8
 NAPOLI 80134 NA

Data arrivo campione: 23/10/2013

(§)Il laboratorio declina ogni responsabilità per le modalità di campionamento.

ESITO D'ESAME

Determinazione	Risultato	u.m.	Metodo	Note	
				Inizio	Fine
Particolato in sospensione (PM10)	81.38	µg/m3	* UNI EN 12341:2001 App.C	24/10	07/02
Particolato in sospensione (PM10)	4.44	mg	UNI EN 12341:2001 App.C	24/10	29/10

I risultati riportati sono riferiti al solo campione sottoposto a prova. (*=metodo non accreditato)

Le condizioni di arrivo del campione sono registrate nel sistema gestionale del laboratorio.

I campioni alimentari ed i campioni non deteriorabili sottoposti ad analisi sono conservati per 30 giorni dalla data di arrivo del campione.

Campioni di acque, compost e di altre matrici deteriorabili sono conservati fino all'emissione del Rapporto di Prova.

Li,

Il Responsabile di Laboratorio
Dott. Andrea Bargiacchi

pH srl è iscritta al numero 013 dell'elenco regionale dei laboratori che effettuano analisi nell'ambito delle procedure di autocontrollo delle industrie alimentari (L.R. Toscana n°9 09/03/2006).

Il presente rapporto di prova non può essere riprodotto in forma parziale salvo l'approvazione scritta del Laboratorio.

Il file originale del Rapporto di prova è firmato con sistema digitale da Andrea Bargiacchi.

Mod RDP_SENZA_LIMITI rev.15 del 09/09/2013

Pagina 1 di 1



LAB N° 0069

pH s.r.l. Società Unipersonale

Sede legale e Laboratorio Alimenti: via Sangallo, 29 - 50028 Tavarnelle V.P. (FI)

tel. +39 055 80961 fax. +39 055 8071099

Uffici e Laboratorio Ambiente: via Bramante, 10/12 - 50028 Tavarnelle V.P. (FI)

tel. +39 055 80677 fax. +39 055 8067850

e-mail: info@pHsrl.it PEC: pHsrl@pec.pHsrl.itweb: www.pHsrl.it

RAPPORTO DI PROVA

N° 13A40063

Numero di identificazione 13A40063
Descrizione del campione AV-CI-AR-2-12 - Filtro 9852 - Data misurazione ///
 - Cascina Belvedere - Traversa Strada Provinciale

Campionamento effettuato da: Cliente (§)

Ritiro effettuato da: Corriere

Richiedente: LANDE SRL
 VIA GUGLIELMO SANFELICE, 8
 NAPOLI 80134 NA

Data arrivo campione: 23/10/2013

(§)Il laboratorio declina ogni responsabilità per le modalità di campionamento.

ESITO D'ESAME

Determinazione	Risultato	u.m.	Metodo	Note	
				Inizio	Fine
Particolato in sospensione (PM10)	82.84	µg/m3	* UNI EN 12341:2001 App.C	24/10	07/02
Particolato in sospensione (PM10)	4.52	mg	UNI EN 12341:2001 App.C	24/10	29/10

I risultati riportati sono riferiti al solo campione sottoposto a prova. (*=metodo non accreditato)

Le condizioni di arrivo del campione sono registrate nel sistema gestionale del laboratorio.

I campioni alimentari ed i campioni non deteriorabili sottoposti ad analisi sono conservati per 30 giorni dalla data di arrivo del campione.

Campioni di acque, compost e di altre matrici deteriorabili sono conservati fino all'emissione del Rapporto di Prova.

Li,

Il Responsabile di Laboratorio
Dott. Andrea Bargiacchi

pH srl è iscritta al numero 013 dell'elenco regionale dei laboratori che effettuano analisi nell'ambito delle procedure di autocontrollo delle industrie alimentari (L.R. Toscana n°9 09/03/2006).

Il presente rapporto di prova non può essere riprodotto in forma parziale salvo l'approvazione scritta del Laboratorio.

Il file originale del Rapporto di prova è firmato con sistema digitale da Andrea Bargiacchi.

Mod RDP_SENZA_LIMITI rev.15 del 09/09/2013

Pagina 1 di 1



LAB N° 0069

pH s.r.l. Società Unipersonale

Sede legale e Laboratorio Alimenti: via Sangallo, 29 - 50028 Tavarnelle V.P. (FI)

tel. +39 055 80961 fax. +39 055 8071099

Uffici e Laboratorio Ambiente: via Bramante, 10/12 - 50028 Tavarnelle V.P. (FI)

tel. +39 055 80677 fax. +39 055 8067850

e-mail: info@pHsrl.it PEC: pHsrl@pec.pHsrl.itweb: www.pHsrl.it

RAPPORTO DI PROVA

N° 13A40065

Numero di identificazione 13A40065
Descrizione del campione AV-CI-AR-2-12 - Filtro 9855 - Data misurazione ///
 - Cascina Belvedere - Traversa Strada Provinciale

Campionamento effettuato da: Cliente (§)

Ritiro effettuato da: Corriere

Richiedente: LANDE SRL
 VIA GUGLIELMO SANFELICE, 8
 NAPOLI 80134 NA

Data arrivo campione: 23/10/2013

(§)Il laboratorio declina ogni responsabilità per le modalità di campionamento.

ESITO D'ESAME

Determinazione	Risultato	u.m.	Metodo	Note	
				Inizio	Fine
Particolato in sospensione (PM10)	39.41	µg/m3	* UNI EN 12341:2001 App.C	24/10	07/02
Particolato in sospensione (PM10)	2.15	mg	UNI EN 12341:2001 App.C	24/10	29/10

I risultati riportati sono riferiti al solo campione sottoposto a prova. (*=metodo non accreditato)

Le condizioni di arrivo del campione sono registrate nel sistema gestionale del laboratorio.

I campioni alimentari ed i campioni non deteriorabili sottoposti ad analisi sono conservati per 30 giorni dalla data di arrivo del campione.

Campioni di acque, compost e di altre matrici deteriorabili sono conservati fino all'emissione del Rapporto di Prova.

Li,

Il Responsabile di Laboratorio
Dott. Andrea Bargiacchi

pH srl è iscritta al numero 013 dell'elenco regionale dei laboratori che effettuano analisi nell'ambito delle procedure di autocontrollo delle industrie alimentari (L.R. Toscana n°9 09/03/2006).

Il presente rapporto di prova non può essere riprodotto in forma parziale salvo l'approvazione scritta del Laboratorio.

Il file originale del Rapporto di prova è firmato con sistema digitale da Andrea Bargiacchi.

Mod RDP_SENZA_LIMITI rev.15 del 09/09/2013

Pagina 1 di 1



LAB N° 0069

pH s.r.l. Società Unipersonale

Sede legale e Laboratorio Alimenti: via Sangallo, 29 - 50028 Tavarnelle V.P. (FI)

tel. +39 055 80961 fax. +39 055 8071099

Uffici e Laboratorio Ambiente: via Bramante, 10/12 - 50028 Tavarnelle V.P. (FI)

tel. +39 055 80677 fax. +39 055 8067850

e-mail: info@pHsrl.it PEC: pHsrl@pec.pHsrl.itweb: www.pHsrl.it

RAPPORTO DI PROVA

N° 13A40066

Numero di identificazione 13A40066
Descrizione del campione AV-CI-AR-2-12 - Filtro 9856 - Data misurazione ///
 - Cascina Belvedere - Traversa Strada Provinciale

Campionamento effettuato da: Cliente (§)

Ritiro effettuato da: Corriere

Richiedente: LANDE SRL
 VIA GUGLIELMO SANFELICE, 8
 NAPOLI 80134 NA

Data arrivo campione: 23/10/2013

(§)Il laboratorio declina ogni responsabilità per le modalità di campionamento.

ESITO D'ESAME

Determinazione	Risultato	u.m.	Metodo	Note	
				Inizio	Fine
Particolato in sospensione (PM10)	72.93	µg/m3	* UNI EN 12341:2001 App.C	24/10	07/02
Particolato in sospensione (PM10)	3.98	mg	UNI EN 12341:2001 App.C	24/10	29/10

I risultati riportati sono riferiti al solo campione sottoposto a prova. (*=metodo non accreditato)

Le condizioni di arrivo del campione sono registrate nel sistema gestionale del laboratorio.

I campioni alimentari ed i campioni non deteriorabili sottoposti ad analisi sono conservati per 30 giorni dalla data di arrivo del campione.

Campioni di acque, compost e di altre matrici deteriorabili sono conservati fino all'emissione del Rapporto di Prova.

Li,

Il Responsabile di Laboratorio
Dott. Andrea Bargiacchi

pH srl è iscritta al numero 013 dell'elenco regionale dei laboratori che effettuano analisi nell'ambito delle procedure di autocontrollo delle industrie alimentari (L.R. Toscana n°9 09/03/2006).

Il presente rapporto di prova non può essere riprodotto in forma parziale salvo l'approvazione scritta del Laboratorio.

Il file originale del Rapporto di prova è firmato con sistema digitale da Andrea Bargiacchi.

Mod RDP_SENZA_LIMITI rev.15 del 09/09/2013

Pagina 1 di 1



LAB N° 0069

pH s.r.l. Società Unipersonale

Sede legale e Laboratorio Alimenti: via Sangallo, 29 - 50028 Tavarnelle V.P. (FI)

tel. +39 055 80961 fax. +39 055 8071099

Uffici e Laboratorio Ambiente: via Bramante, 10/12 - 50028 Tavarnelle V.P. (FI)

tel. +39 055 80677 fax. +39 055 8067850

e-mail: info@pHsrl.it PEC: pHsrl@pec.pHsrl.itweb: www.pHsrl.it

RAPPORTO DI PROVA

N° 13A40067

Numero di identificazione 13A40067
Descrizione del campione AV-CI-AR-2-12 - Filtro 9857 - Data misurazione ///
 - Cascina Belvedere - Traversa Strada Provinciale

Campionamento effettuato da: Cliente (§)

Ritiro effettuato da: Corriere

Richiedente: LANDE SRL
 VIA GUGLIELMO SANFELICE, 8
 NAPOLI 80134 NA

Data arrivo campione: 23/10/2013

(§)Il laboratorio declina ogni responsabilità per le modalità di campionamento.

ESITO D'ESAME

Determinazione	Risultato	u.m.	Metodo	Note	
				Inizio	Fine
Particolato in sospensione (PM10)	61.94	µg/m3	* UNI EN 12341:2001 App.C	24/10	07/02
Particolato in sospensione (PM10)	3.38	mg	UNI EN 12341:2001 App.C	24/10	29/10

I risultati riportati sono riferiti al solo campione sottoposto a prova. (*=metodo non accreditato)

Le condizioni di arrivo del campione sono registrate nel sistema gestionale del laboratorio.

I campioni alimentari ed i campioni non deteriorabili sottoposti ad analisi sono conservati per 30 giorni dalla data di arrivo del campione.

Campioni di acque, compost e di altre matrici deteriorabili sono conservati fino all'emissione del Rapporto di Prova.

Li,

Il Responsabile di Laboratorio
Dott. Andrea Bargiacchi

pH srl è iscritta al numero 013 dell'elenco regionale dei laboratori che effettuano analisi nell'ambito delle procedure di autocontrollo delle industrie alimentari (L.R. Toscana n°9 09/03/2006).

Il presente rapporto di prova non può essere riprodotto in forma parziale salvo l'approvazione scritta del Laboratorio.

Il file originale del Rapporto di prova è firmato con sistema digitale da Andrea Bargiacchi.

Mod RDP_SENZA_LIMITI rev.15 del 09/09/2013

Pagina 1 di 1



LAB N° 0069

pH s.r.l. Società Unipersonale

Sede legale e Laboratorio Alimenti: via Sangallo, 29 - 50028 Tavarnelle V.P. (FI)

tel. +39 055 80961 fax. +39 055 8071099

Uffici e Laboratorio Ambiente: via Bramante, 10/12 - 50028 Tavarnelle V.P. (FI)

tel. +39 055 80677 fax. +39 055 8067850

e-mail: info@pHsrl.it PEC: pHsrl@pec.pHsrl.itweb: www.pHsrl.it

RAPPORTO DI PROVA

N° 13A40068

Numero di identificazione 13A40068
Descrizione del campione AV-CI-AR-2-12 - Filtro 9858 - Data misurazione ///
 - Cascina Belvedere - Traversa Strada Provinciale

Campionamento effettuato da: Cliente (§)

Ritiro effettuato da: Corriere

Richiedente: LANDE SRL
 VIA GUGLIELMO SANFELICE, 8
 NAPOLI 80134 NA

Data arrivo campione: 23/10/2013

(§)Il laboratorio declina ogni responsabilità per le modalità di campionamento.

ESITO D'ESAME

Determinazione	Risultato	u.m.	Metodo	Note	
				Inizio	Fine
Particolato in sospensione (PM10)	22.17	µg/m3	* UNI EN 12341:2001 App.C	24/10	07/02
Particolato in sospensione (PM10)	1.21	mg	UNI EN 12341:2001 App.C	24/10	29/10

I risultati riportati sono riferiti al solo campione sottoposto a prova. (*=metodo non accreditato)

Le condizioni di arrivo del campione sono registrate nel sistema gestionale del laboratorio.

I campioni alimentari ed i campioni non deteriorabili sottoposti ad analisi sono conservati per 30 giorni dalla data di arrivo del campione.

Campioni di acque, compost e di altre matrici deteriorabili sono conservati fino all'emissione del Rapporto di Prova.

Li,

Il Responsabile di Laboratorio
Dott. Andrea Bargiacchi

pH srl è iscritta al numero 013 dell'elenco regionale dei laboratori che effettuano analisi nell'ambito delle procedure di autocontrollo delle industrie alimentari (L.R. Toscana n°9 09/03/2006).

Il presente rapporto di prova non può essere riprodotto in forma parziale salvo l'approvazione scritta del Laboratorio.

Il file originale del Rapporto di prova è firmato con sistema digitale da Andrea Bargiacchi.

Mod RDP_SENZA_LIMITI rev.15 del 09/09/2013

Pagina 1 di 1



LAB N° 0069

pH s.r.l. Società Unipersonale

Sede legale e Laboratorio Alimenti: via Sangallo, 29 - 50028 Tavarnelle V.P. (FI)

tel. +39 055 80961 fax. +39 055 8071099

Uffici e Laboratorio Ambiente: via Bramante, 10/12 - 50028 Tavarnelle V.P. (FI)

tel. +39 055 80677 fax. +39 055 8067850

e-mail: info@pHsrl.it PEC: pHsrl@pec.pHsrl.itweb: www.pHsrl.it

RAPPORTO DI PROVA

N° 13A40069

Numero di identificazione 13A40069
Descrizione del campione AV-CI-AR-2-12 - Filtro 9859 - Data misurazione ///
 - Cascina Belvedere - Traversa Strada Provinciale

Campionamento effettuato da: Cliente (§)

Ritiro effettuato da: Corriere

Richiedente: LANDE SRL
 VIA GUGLIELMO SANFELICE, 8
 NAPOLI 80134 NA

Data arrivo campione: 23/10/2013

(§)Il laboratorio declina ogni responsabilità per le modalità di campionamento.

ESITO D'ESAME

Determinazione	Risultato	u.m.	Metodo	Note	
				Inizio	Fine
Particolato in sospensione (PM10)	27.67	µg/m3	* UNI EN 12341:2001 App.C	24/10	07/02
Particolato in sospensione (PM10)	1.51	mg	UNI EN 12341:2001 App.C	24/10	29/10

I risultati riportati sono riferiti al solo campione sottoposto a prova. (*=metodo non accreditato)

Le condizioni di arrivo del campione sono registrate nel sistema gestionale del laboratorio.

I campioni alimentari ed i campioni non deteriorabili sottoposti ad analisi sono conservati per 30 giorni dalla data di arrivo del campione.

Campioni di acque, compost e di altre matrici deteriorabili sono conservati fino all'emissione del Rapporto di Prova.

Li,

Il Responsabile di Laboratorio
Dott. Andrea Bargiacchi

pH srl è iscritta al numero 013 dell'elenco regionale dei laboratori che effettuano analisi nell'ambito delle procedure di autocontrollo delle industrie alimentari (L.R. Toscana n°9 09/03/2006).

Il presente rapporto di prova non può essere riprodotto in forma parziale salvo l'approvazione scritta del Laboratorio.

Il file originale del Rapporto di prova è firmato con sistema digitale da Andrea Bargiacchi.

Mod RDP_SENZA_LIMITI rev.15 del 09/09/2013

Pagina 1 di 1



LAB N° 0069

pH s.r.l. Società Unipersonale

Sede legale e Laboratorio Alimenti: via Sangallo, 29 - 50028 Tavarnelle V.P. (FI)

tel. +39 055 80961 fax. +39 055 8071099

Uffici e Laboratorio Ambiente: via Bramante, 10/12 - 50028 Tavarnelle V.P. (FI)

tel. +39 055 80677 fax. +39 055 8067850

e-mail: info@pHsrl.it PEC: pHsrl@pec.pHsrl.itweb: www.pHsrl.it

RAPPORTO DI PROVA

N° 13A40096

Numero di identificazione 13A40096
Descrizione del campione AV-CI-AR-2-12 - Filtro 9853 - Data misurazione ///
 - Cascina Belvedere - Traversa Strada Provinciale

Campionamento effettuato da: Cliente (§)

Ritiro effettuato da: Corriere

Richiedente: LANDE SRL
 VIA GUGLIELMO SANFELICE, 8
 NAPOLI 80134 NA

Data arrivo campione: 23/10/2013

(§)Il laboratorio declina ogni responsabilità per le modalità di campionamento.

ESITO D'ESAME

Determinazione	Risultato	u.m.	Metodo	Note	
				Inizio	Fine
Particolato in sospensione (PM10)	48.39	µg/m3	* UNI EN 12341:2001 App.C	24/10	07/02
Particolato in sospensione (PM10)	2.64	mg	UNI EN 12341:2001 App.C	24/10	29/10

I risultati riportati sono riferiti al solo campione sottoposto a prova. (*=metodo non accreditato)

Le condizioni di arrivo del campione sono registrate nel sistema gestionale del laboratorio.

I campioni alimentari ed i campioni non deteriorabili sottoposti ad analisi sono conservati per 30 giorni dalla data di arrivo del campione.

Campioni di acque, compost e di altre matrici deteriorabili sono conservati fino all'emissione del Rapporto di Prova.

Li, 10/02/2014

Il Responsabile di Laboratorio
Dott. Andrea Bargiacchi

pH srl è iscritta al numero 013 dell'elenco regionale dei laboratori che effettuano analisi nell'ambito delle procedure di autocontrollo delle industrie alimentari (L.R. Toscana n°9 09/03/2006).

Il presente rapporto di prova non può essere riprodotto in forma parziale salvo l'approvazione scritta del Laboratorio.

Il file originale del Rapporto di prova è firmato con sistema digitale da Andrea Bargiacchi.

Mod RDP_SENZA_LIMITI rev.15 del 09/09/2013

Pagina 1 di 1

<p>GENERAL CONTRACTOR</p> <p>Cepav due</p> <p>Consorzio ENI per l'Alta Velocità</p> 	<p>ALTA SORVEGLIANZA</p>  <p>ITALFERR</p> <p>GRUPPO FERROVIE DELLO STATO</p>				
<p>Doc. N.</p>	<p>Progetto IN51</p>	<p>Lotto 11</p>	<p>Codifica Documento EE2PEMB0101006</p>	<p>Rev. A</p>	<p>Foglio 42 di 42</p>

ALLEGATO 2 - CERTIFICATI DI TARATURA DELLA STRUMENTAZIONE

Rapporto di taratura

Calibration report N°

P-1131679

Strumento - Instrument: **Ambient Sampler**
Modello - Type : **SKYPOST HV**
Destinatario - Customer : **LANDE S.r.L. NAPOLI**

Costruttore - Constructor : **TCR Tecora**
S.N.: **1131679**
Password :

Il presente verbale di taratura non è utilizzabile per misure fiscali. Rappresenta la registrazione delle prove eseguite durante il collaudo dello strumento, in accordo ai requisiti qualitativi previsti dal nostro sistema di qualità.

Condizioni ambientali della prova - Ambient condition

Temp. - Temperature (°C) : **28.4**

Pressione - Pressure (KPa) : **99.7**

Riferimenti utilizzati - Reference used

Temperatura - Temperature :	Eurotron mod. Microcal 10	S.N. 29454	TCR std 28S
Pressione - Pressure :	Tradinco mod. 2095P	S.N. 6.04.007/2286	TCR std 06P
Volume - Volume :	Elster mod. G4/6	S.N. 7064	TCR std 11S
Flusso - Flow rate :	BGI DeltaCal	S.N. 235	TCR std 42S
Rischi. Elett. - Electr. Risk :	Fulltest HT 4050	S.N. 01021626	TCR std 39S

Misura della temperatura - Temperature Measure

Campo di misura - Range : -30 +80°C

Dmax = Deviazione massima della misura - Max reading deviation (°C)

E max = Max errore di indicazione percentuale sul campo di misura - Max full range percent indication error (%)

Nome - Name	Riferimento Reference			Dmax (°C)	Accett. Accept.	Emax (%)
	-20	20	60			
Θa	-20.27	20.04	59.5	-0.5	± 0.8 °C	-0.45
Θf	-20.31	19.96	59.5	-0.5	± 0.8 °C	-0.45
Θfi	-20.3	19.95	59.5	-0.5	± 0.8 °C	-0.45
Θg	-20.09	19.98	59.5	-0.5	± 0.8 °C	-0.45

Misura della pressione assoluta - Absolute pressure Measure

Campo di misura - Range : 0 - 103.5 KPa

Nome - Name	Riferimento Reference		Dmax (Kpa)	Accett. Accept.	Emax (%)
	99.7	60.5			
Pa	99.7	60.37	-0.13	± 0.5 KPa	-0.13
Pf	99.68	60.51	-0.02	± 0.5 KPa	-0.02

Verifica misura del Volume - Volume Measure Verifying

Flusso di Taratura - *Reference Flow rate* : 1 mc/h \pm 5%

Volume minimo totalizzato - *Minimum volume* : 150 l (alle condizioni attuali - *actual condition*)

V ref (l)	Vga (l)	Dmax (l)	E _{max} (%)	Accett. Accept.
358.9	359.5	0.6	0.17	\pm 2 %

Vref Volume riferimento - *Reference volume*

Vga Volume attuale indicato dallo strumento - *Instrument actual volume reading*

Verifica misura del Flusso - *Flow rate Measure Verifying*

Flusso di Taratura - *Reference Flow rate* : 1 mc/h \pm 5%

Q ref (l/min)	Qa (l/min)	qV diff (l/min)	Error (%)	Accett. Accept.
38.40	38.80	0.40	1.04	\pm 2 %

Q ref Flusso riferimento medio su 5 letture - *Reference average flow rate on 5 reading*

Qa Flusso medio su 5 letture sullo strumento - *Instrument average flow rate on 5 reading*

Curva caratteristica - *Performance curve*

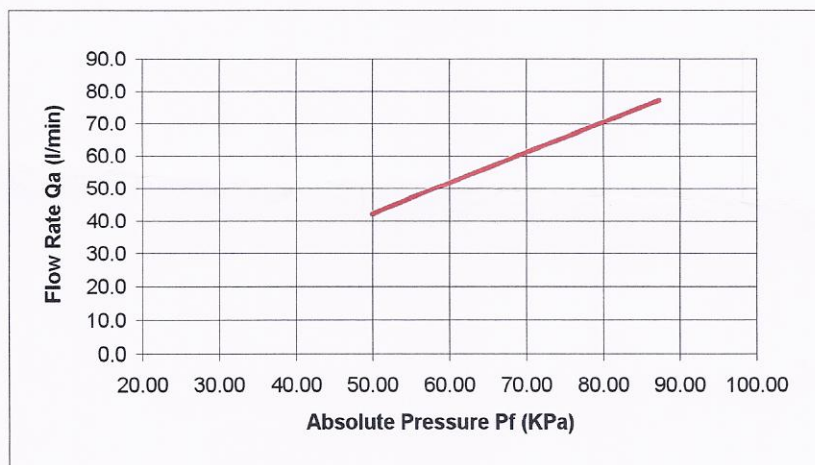

Pf (KPa)	Qa (l/min)
87.33	77.4
59.77	51.8
49.87	42.20

Verifica rischi elettrici - *Electrical risk verifying*

In accordo alle norme CEI EN 61010-1 e CEI EN 60601-1 - In accordance to norms CEI EN 61010-1 and CEI EN 60601-1

Test	Valore-Value	Accett. - Accept.
Corrente di dispersione - <i>leakage current</i>	400	< 1000 μ A
Resistenza di isolamento - <i>Insulation resistance</i>	> 2.5	> 2 M Ω
Resistenza equipotenziale - <i>Continuity resistance</i>	82	< 200 m Ω

Data - Date : 24/11/2011

Eseguito da - Tested by:

TCR Tecora s.r.l. - 20094 Corsico - Milano - Via A. Volta, 22 - Tel ++39 02 4505501 - Fax ++39 0248601811 - www.tecora
C.C.I.A.A. 1023629 di Milano - N. Pos. M. 1037198 - Reg. Imp. 191048 Trib di Milano - Cod. fisc. E P. Iva IT:0457999015

Strumento - *Instrument*: SKYPOST HV

Matricola - *Serial Number*: 1131679

Anno di costruzione - *Construction year*: 2011

Dichiarazione di conformità *Certificate of Conformity*

**In qualità di costruttori dichiariamo sotto la nostra responsabilità che
la strumentazione di cui sopra è conforme alle direttive 2006/95/CE, 2004/108/CE, 2006/42/CE,
DPR 459-96 ed è stata realizzata in conformità
alle norme armonizzate applicabili CEI EN 61010-1**

*As manufacturer we declare under our sole responsibility that the equipment
is in accordance with the provisions of the Directives 2006/95/EC, 2004/108/EC, 2006/42/EC,
and with the armonized norm EN 61010-1*

Data - Date: 24/11/2011



TCRTECORA
TECNICA COSTRUZIONI E PRESENTANZE

Rapporto di taratura dopo manutenzione Calibration report after maintenance N°

R-1131680

Strumento - Instrument: Ambient Sampler
Modello - Type : Skypost HV
Destinatario - Customer : -
Costruttore - Constructor : TCR Tecora
S.N.: 1131680
Password :

Condizioni ambientali della prova - Ambient condition

Temp. - Temperature (°C): 27.5
Pressione - Pressure (KPa): 99.4

Riferimenti utilizzati - Reference used

Temperatura - Temperature : S.N.83721 TCR std 50S
Flusso - Flow rate : S.N. 235 TCR std 42S
Pressione - Pressure : Tradinco mod. 2095P S.N. 6.04.007/2286 TCR std 06P

Il presente verbale di taratura non è utilizzabile per misure fiscali. Rappresenta la registrazione delle prove eseguite durante il collaudo dello strumento, in accordo ai requisiti qualitativi previsti dal nostro sistema di qualità.

Misura della temperatura - Temperature Measure

Campo di misura - Range : -30 +80°C

Dmax = Deviazione massima della misura - Max reading deviation (°C)

E max = Max errore di indicazione percentuale sul campo di misura - Max full range percent indication error (%)

Nome - Name	Riferimento Reference	Letture prima della taratura	Letture dopo taratura	Dmax (°C)	Accett. Accept.	Emax (%)
Θa	27.5	27.48	27.48	-0.02	± 0.8 °C	-0.02
Θf	27.5	27.99	27.99	0.49	± 0.8 °C	0.45
Θfi	27.5	27.41	27.41	-0.09	± 0.8 °C	-0.08
Θg	27.5	27.53	27.53	0.03	± 0.8 °C	0.03

Misura della pressione assoluta - Absolute pressure Measure

Campo di misura - Range : 0 - 103.5 KPa

Riferimento	Letture prima della taratura		Letture dopo taratura		Dmax (Kpa)	Accett. Accept.	Emax (%)
	99.4	60.1	99.4	60.01			
Pa	99.36	60.08	99.4	60.08	0.07	± 0.5 KPa	0.07
Pf	99.4	60.12	99.91	60.12	0.51	± 0.5 KPa	0.49

Verifica misura del Flusso - Flow rate Measure Verifying

Flusso di Taratura - Reference Flow rate : 1 mc/h o 2.3 mc/h (per mod. HV) ± 5%

	Q ref (l/min)	Qa (l/min)	Error (%)	Accett. Accept.
1° lett.	38.40	38.53		
2° lett.	38.38	38.58		
3° lett.	38.42	38.55		
Media	38.40	38.55		± 2 %

Curva caratteristica - Performance curve

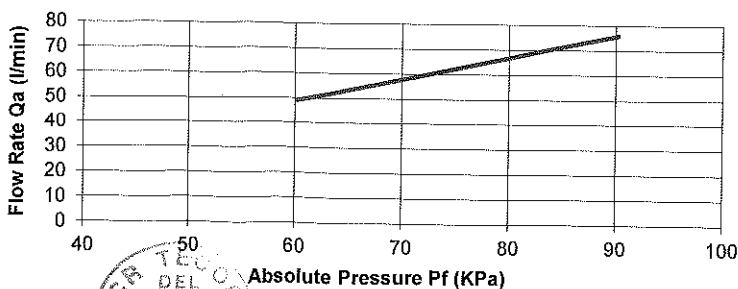

Pf (KPa)	Qa (l/min)
90.15	76.01
60.12	49.17

Data - Data : 29/07/13

Tested by:

Nava M

1131680

Pag. 1 di 1

R14/009/A





COMPANY WITH QUALITY MANAGEMENT
SYSTEM CERTIFIED BY DNV
= ISO 9001:2008 =

Rischi, Elett. - Electr. Risk : Fulltest HT 4050 S.N. 01021626 TCR std 39S

Verifica rischi elettrici - Electrical risk verifying

In accordo alle norme CEI EN 61010-1 e CEI EN 60601-1 - In accordance to norms CEI EN 61010-1 and CEI EN 60601-1

Test	Valore-Value	Accett. - Accept.
Corrente di dispersione - <i>leakage current</i>	801	< 1000 μ A
Resistenza di isolamento - <i>Insulation resistance</i>	O.R.	> 2 M Ω
Resistenza equipotenziale - <i>Continuity resistance</i>	95	< 200 m Ω

Data - Date :

29/07/13

Eseguito da - Tested by:

Nava M.



Rapporto di taratura dopo manutenzione Calibration report after maintenance N°

R-1123663

Strumento - Instrument: Ambient Sampler
Modello - Type: Skypost HV
Destinatario - Customer: -

Costruttore - Constructor: TCR Tecora
S.N.: 1123663
Password: -

Condizioni ambientali della prova - Ambient condition

Temp. - Temperature (°C): 27.9

Pressione - Pressure (KPa): 100.7

Riferimenti utilizzati - Reference used

Temperatura - Temperature:

S.N.83721

TCR std 50S

Flusso - Flow rate:

S.N. 235

TCR std 42S

Pressione - Pressure: Tradinco mod. 2095P

S.N. 6.04.007/2286

TCR std 06P

Il presente verbale di taratura non è utilizzabile per misure fiscali. Rappresenta la registrazione delle prove eseguite durante il collaudo dello strumento, in accordo ai requisiti qualitativi previsti dal nostro sistema di qualità.

Misura della temperatura - Temperature Measure

Campo di misura - Range: -30 +80°C

Dmax = Deviazione massima della misura - Max reading deviation (°C)

E max = Max errore di indicazione percentuale sul campo di misura - Max full range percent indication error (%)

Nome - Name	Riferimento Reference	Letture prima della taratura	Letture dopo taratura	Dmax (°C)	Accett. Accept.	Emax (%)
Θa	27.9	28.38	28.38	0.48	± 0.8 °C	0.44
Θf	28.6	29.03	29.03	0.43	± 0.8 °C	0.39
Θfi	28.6	28.99	28.99	0.39	± 0.8 °C	0.35
Θg	28.5	28.05	28.05	-0.45	± 0.8 °C	-0.41

Misura della pressione assoluta - Absolute pressure Measure

Campo di misura - Range: 0 - 103.5 KPa

Riferimento	Letture prima della taratura		Letture dopo taratura		Dmax (Kpa)	Accett. Accept.	Emax (%)
	100.7	60.1	100.7	60.01			
Pa	100.82	60.15	100.82	60.15	0.14	± 0.5 KPa	0.14
Pf	100.72	60.23	100.72	60.23	0.22	± 0.5 KPa	0.21

Verifica misura del Flusso - Flow rate Measure Verifying

Flusso di Taratura - Reference Flow rate: 1 mc/h o 2.3 mc/h (per mod. HV) ± 5%

	Q ref (l/min)	Qa (l/min)	Error (%)	Accett. Accept.
1° lett.	37.76	38.20		
2° lett.	38.03	38.12		
3° lett.	38.19	38.23		
Media	37.99	38.18		± 2 %

Curva caratteristica - Performance curve

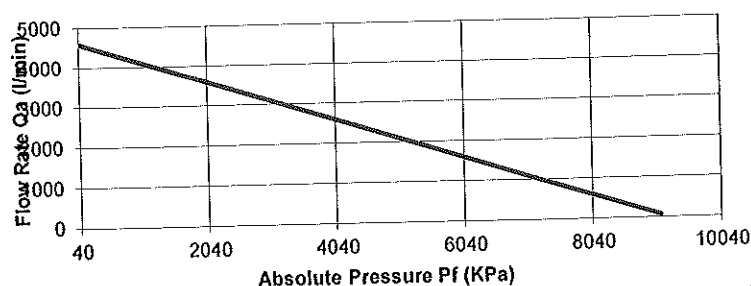

Pf (KPa)	Qa (l/min)
9088	74.16
60.38	4578

Data - Date: 29/07/13

Tested by:  Pasquini C.



COMPANY WITH QUALITY MANAGEMENT
SYSTEM CERTIFIED BY DNV
= ISO 9001:2008 =

Rischi. Elett. - Electr. Risk : Fulltest HT 4050 S.N. 01021626 TCR std 39S

Verifica rischi elettrici - Electrical risk verifying

In accordo alle norme CEI EN 61010-1 e CEI EN 60601-1 - In accordance to norms CEI EN 61010-1 and CEI EN 60601-1

Test	Valore-Value	Accett. - Accept.
Corrente di dispersione - <i>leakage current</i>	815	< 1000 μ A
Resistenza di isolamento - <i>Insulation resistance</i>	O.R.	> 2 M Ω
Resistenza equipotenziale - <i>Continuity resistance</i>	87	< 200 m Ω

Data - Date : 29/07/13

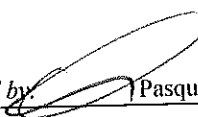
Eseguito da - Tested by:  Pasquini C.

Rapporto di taratura Calibration report N°

P-1123665

Strumento - Instrument: **Ambient Sampler**
Modello - Type : **SKYPOST HV**
Destinatario - Customer : **LEASINT S.P.A**

Costruttore - Constructor : **TCR Tecora**
S.N.: **1123665**
Password :

Il presente verbale di taratura non è utilizzabile per misure fiscali. Rappresenta la registrazione delle prove eseguite durante il collaudo dello strumento, in accordo ai requisiti qualitativi previsti dal nostro sistema di qualità.

Condizioni ambientali della prova - Ambient condition

Temp. - Temperature (°C): **24.4**

Pressione - Pressure (KPa): **99.1**

Riferimenti utilizzati - Reference used

Temperatura - Temperature :	Eurotron mod. Microcal 10	S.N. 29454	TCR std 28S
Pressione - Pressure :	Tradinco mod. 2095P	S.N. 6.04.007/2286	TCR std 06P
Volume - Volume :	Elster mod. G4/6	S.N. 7064	TCR std 11S
Flusso - Flow rate :	BGI DeltaCal	S.N. 235	TCR std 42S
Rischi. Elett. - Electr. Risk :	Fulltest HT 4050	S.N. 01021626	TCR std 39S

Misura della temperatura - Temperature Measure

Campo di misura - Range : -30 +80°C

Dmax = Deviazione massima della misura - Max reading deviation (°C)

E max = Max errore di indicazione percentuale sul campo di misura - Max full range percent indication error (%)

Nome - Name	Riferimento Reference			Dmax (°C)	Accett. Accept.	Emax (%)
	-20	20	60			
Θa	-19.96	19.93	59.5	-0.5	± 0.8 °C	-0.45
Θf	-19.93	20.31	59.72	0.31	± 0.8 °C	0.28
Θfi	-20.01	19.92	59.5	-0.5	± 0.8 °C	-0.45
Θg	-20.08	20.21	59.5	-0.5	± 0.8 °C	-0.45

Misura della pressione assoluta - Absolute pressure Measure

Campo di misura - Range : 0 - 103.5 KPa

Nome - Name	Riferimento Reference		Dmax (Kpa)	Accett. Accept.	Emax (%)
	98.7	60.4			
Pa	98.7	60.4	0	± 0.5 KPa	0.00
Pf	98.69	60.41	-0.01	± 0.5 KPa	-0.01

Verifica misura del Volume - Volume Measure Verifying

Flusso di Taratura - *Reference Flow rate* : 1 mc/h $\pm 5\%$

Volume minimo totalizzato - *Minimum volume* : 150 l (alle condizioni attuali - *actual condition*)

V ref (l)	Vga (l)	Dmax (l)	E _{max} (%)	Accett. <i>Accept.</i>
350.5	347.9	-2.6	-0.73	$\pm 2\%$

Vref Volume riferimento - *Reference volume*

Vga Volume attuale indicato dallo strumento - *Instrument actual volume reading*

Verifica misura del Flusso - *Flow rate Measure Ver.fying*

Flusso di Taratura - *Reference Flow rate* : 1 mc/h $\pm 5\%$

Q ref (l/min)	Qa (l/min)	qV diff (l/min)	Error (%)	Accett. <i>Accept.</i>
38.60	38.80	0.20	0.52	$\pm 2\%$

Q ref Flusso riferimento medio su 5 letture - *Reference average flow rate on 5 reading*

Flusso medio su 5 letture sullo strumento - *Instrument average flow rate on 5 reading*

Curva caratteristica - *Performance curve*

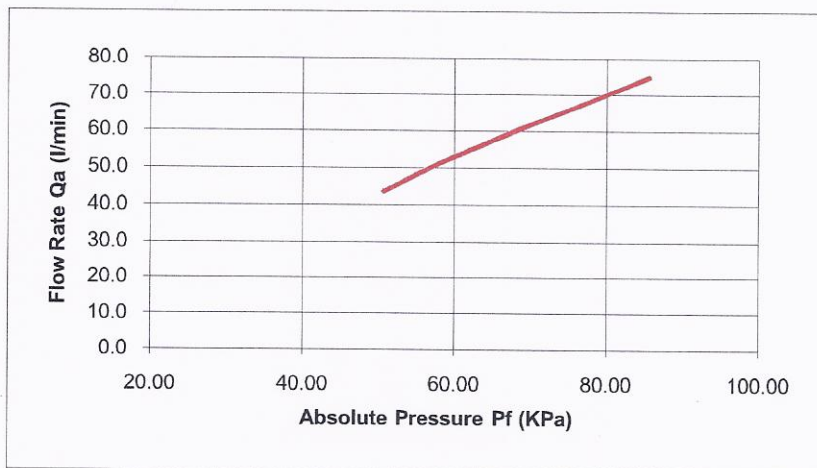

Pf (KPa)	Qa (l/min)
85.70	75.0
59.88	52.99
50.71	43.75

Verifica rischi elettrici - *Electrical risk ver.fying*

In accordo alle norme CEI EN 61010-1 e CEI EN 60601-1 - In accordance to norms CEI EN 61010-1 and CEI EN 60601-1

Test	Valore-Value	Accett. - <i>Accept.</i>
Corrente di dispersione - <i>leakage current</i>	300	< 1000 μ A
Resistenza di isolamento - <i>Insulation resistance</i>	> 2.5	> 2 M Ω
Resistenza equipotenziale - <i>Continuity resistance</i>	85	< 200 m Ω

Data - *Date* : 09/06/2011

Eseguito da - *Tested by*: 

TCR Tecora s.r.l. - 20094 Corsico - Milano - Via A. Volta, 22 - Tel ++39 02 4505501 - Fax ++39 0248601811 - www.tecora.
C.C.I.A.A. 1023629 di Milano - N. Pos. M. 1037198 - Reg. Imp. 191048 Trib di Milano - Cod. fisc. E P. Iva IT:04579990151

Strumento - *Instrument*: **SKYPOST HV**

Matricola - *Serial Number*: **1123665**

Anno di costruzione - *Construction year* : **2011**

Dichiarazione di conformità **Certificate of Conformity**

**In qualità di costruttori dichiariamo sotto la nostra responsabilità che
la strumentazione di cui sopra è conforme alle direttive 2006/95/CE, 2004/108/CE, 2006/42/CE,
DPR 459-96 ed è stata realizzata in conformità
alle norme armonizzate applicabili CEI EN 61010-1**

*As manufacturer we declare under our sole responsibility that the equipment
is in accordance with the provisions of the Directives 2006/95/EC, 2004/108/EC, 2006/42/EC,
and with the armonized norm EN 61010-1*

Data - *Date* : 09/06/2011



TCRTECORA
TECNICA INDUSTRIALE E SPERIMENTALE