

COMMITTENTE:



ALTA SORVEGLIANZA:



GENERAL CONTRACTOR:

Cepav due
Consorzio ENI per l'Alta Velocità



INFRASTRUTTURE FERROVIARIE STRATEGICHE DEFINITE DALLA LEGGE OBIETTIVO N. 443/01

**LINEA A.V. /A.C. TORINO – VENEZIA \ Tratta MILANO – VERONA
Lotto funzionale Treviglio-Brescia
PROGETTO ESECUTIVO**

**Report Monitoraggio Ambientale
Vibrazioni 3° Trimestre 2014 CO MB01**

GENERAL CONTRACTOR	DIRETTORE LAVORI
Consorzio Cepav due  Consorzio Cepav due Il Direttore del Consorzio (Ing. E. Lombardi)	Valido per costruzione Data: _____
Data: _____	Data: _____

COMMESSA LOTTO FASE ENTE TIPO DOC. OPERA/DISCIPLINA PROGR. REV.

I	N	5	1	1	1	E	E	2	P	E	M	B	0	1	0	3	0	0	6	A
---	---	---	---	---	---	---	---	---	---	---	---	---	---	---	---	---	---	---	---	---

PROGETTAZIONE								IL PROGETTISTA
Rev.	Descrizione	Redatto	Data	Verificato	Data	Progettista Integratore	Data	 Dott. Ing. ROBERTO LIANI ORDINE INGEGNERI LOMBARDIA N. 23076 Data: 18/11/2014
A	Emissione	Lande	18/11/14	R.Liani	18/11/14	R.Liani	18/11/14	

CIG. 11726651C5

File: IN5111EE2PEMB0103006A.doc



Progetto cofinanziato dalla Unione Europea

CUP: J41C07000000001

GENERAL CONTRACTOR Cepav due Consorzio ENI per l'Alta Velocità 	ALTA SORVEGLIANZA  GRUPPO FERROVIE DELLO STATO				
Doc. N.	Progetto IN51	Lotto 11	Codifica Documento EE2PEMB0103006	Rev. A	Foglio 2 di 36

INDICE

1	PREMESSA	3
2	DESCRIZIONE DELLE ATTIVITÀ CAMPAGNA CO.....	4
3	ESECUZIONE DEI RILIEVI IN CAMPO E METODI DI ANALISI	5
3.1	STRUMENTAZIONE	5
3.2	METODICA DI RILIEVO – VR-1	8
4	STAZIONI OGGETTO DI INDAGINE	9
4.1	AV-CI-VR-1-01	10
4.2	AV-TG-VR-1-05.....	11
4.3	AV-TG-VR-1-06.....	12
4.4	AV-CV-VR-1-07	13
4.5	AV-TG-VR-1-11.....	14
4.6	AV-CI-VR-1-12.....	15
4.7	AV-RL-VR-1-13.....	16
5	RISULTATI E CONCLUSIONI METODICA VR-1	17
5.1	STAZIONE AV-CI-VR-1-01	19
5.2	STAZIONE AV-TG-VR-1-05.....	21
5.3	STAZIONE AV-TG-VR-1-06.....	23
5.4	STAZIONE AV-CV-VR-1-07	25
5.5	STAZIONE AV-TG-VR-1-11.....	27
5.6	STAZIONE AV-CI-VR-1-12.....	29
5.7	STAZIONE AV-RL-VR-1-13.....	31
	ALLEGATO I – SCHEDE DI MISURA E GRAFICI DELLE MISURE VIBROMETRICHE	33
	ALLEGATO II – CERTIFICATI DI TARATURA.....	34

GENERAL CONTRACTOR Cepav due Consorzio ENI per l'Alta Velocità 	ALTA SORVEGLIANZA  GRUPPO FERROVIE DELLO STATO				
Doc. N.	Progetto IN51	Lotto 11	Codifica Documento EE2PEMB0103006	Rev. A	Foglio 3 di 36

1 Premessa

Il monitoraggio della componente vibrazioni ha l'obiettivo di definire lo stato vibrazionale lungo il tracciato della sub-tratta AV/AC Lotto funzionale Treviglio-Brescia in progetto (WBS MB01 dalla pk 28+630 alla pk 66+998 e dalla pk 0+000 alla pk 11+770 dell' Interconnessione di Brescia Ovest), prima della realizzazione dell'opera (fase Ante Operam, A.O.), e di seguirne l'evoluzione in fase di costruzione (fase di Corso d'Opera, C.O.) ed esercizio (fase Post Opera P.O.), al fine di verificare le eventuali condizioni di criticità e la compatibilità con gli standard di riferimento.

Il presente documento rappresenta il report della Campagna di Monitoraggio Ambientale in Corso d'Opera (C.O.) del trimestre Luglio - Settembre 2014, relativo alla componente Vibrazioni interessata dalla realizzazione della linea ferroviaria AV/AC Torino – Venezia, tratta Treviglio-Brescia, WBS MB01 (provincia di Bergamo) che inizia dal Km 28+629,41 e finisce al Km 55+260,86.

Il monitoraggio è stato effettuato sui ricettori individuati nell'ambito di una fascia di territorio situata a cavallo della linea AV/AC, ritenuta potenzialmente a rischio per le vibrazioni trasmesse.

Gli obiettivi da perseguire nella fase di Corso d' Opera sono i seguenti:

- caratterizzare le vibrazioni indotte dai cantieri, dalle cave ed dalle attività ad essi connesse, compreso il traffico indotto;
- valutare gli impatti sui ricettori maggiormente esposti e più sensibili alle attività di costruzione lungo linea;
- verificare l'efficacia di eventuali azioni correttive.

GENERAL CONTRACTOR Cepav due Consorzio ENI per l'Alta Velocità 		ALTA SORVEGLIANZA  GRUPPO FERROVIE DELLO STATO			
Doc. N.	Progetto IN51	Lotto 11	Codifica Documento EE2PEMB0103006	Rev. A	Foglio 4 di 36

2 Descrizione delle attività Campagna CO

I punti di monitoraggio sono stati stabiliti mediante osservazioni e sopralluoghi condotti congiuntamente con gli organi di controllo. I ricettori monitorati sono stati individuati nell'ambito della fascia di rispetto situata a cavallo della linea AV/AC.

Nel corso della campagna CO esaminata sono state condotte le seguenti attività:

- compilazione delle schede di campo;
- installazione della strumentazione per l'esecuzione dei rilievi vibrazionali;
- analisi e valutazione delle misure.

Nel dettaglio si riporta una tabella con indicazione delle date di misura per il ricettore ricadente nella WBS MB01.

Tabella 2.1 –Codici ricettori con relative metodiche e date di misura

Misure CO – trimestre Luglio - Settembre 2014								
Codice Punto	Comune	Metodica	Data AO	Data I CO	Data II CO	Data III CO	Data IV CO	Note
AV-CI-VR-1-01	Calcio (BG)	VR-1	29/01/13	14/10/13	30/01/14	14/04/14	21/08/14	Rilevato RI14
AV-TG-VR-1-05	Treviglio (BG)	VR-1	-	15/04/14	21/07/14	-	-	-
AV-TG-VR-1-06	Treviglio (BG)	VR-1	-	16/04/14	29/07/14	-	-	-
AV-CV-VR-1-07	Caravaggio (B)	VR-1	-	22/05/14	20/08/14	-	-	-
AV-TG-VR-1 -11	Treviglio (BG)	VR-1	-	16/04/14	21/07/14	-	-	-
AV-CI-VR-1-12	Calcio (BG)	VR-1	-	18/06/14	16/09/14	-	-	-
AV-RL-VR-1-13	Fara Olivana (BG)	VR-1	-	21/05/14	29/07/14	-	-	-

In grassetto le date relative alle misure relazionate in questo report.

GENERAL CONTRACTOR Cepav due Consorzio ENI per l'Alta Velocità 		ALTA SORVEGLIANZA  GRUPPO FERROVIE DELLO STATO			
Doc. N.	Progetto IN51	Lotto 11	Codifica Documento EE2PEMB0103006	Rev. A	Foglio 5 di 36

3 Esecuzione dei rilievi in campo e metodi di analisi

3.1 Strumentazione

La strumentazione di misura è conforme alle norme IEC 184, IEC 222 e IEC 225.

La catena di misura è composta da:

- tre accelerometri monoassiali (PCB393A03) ed un accelerometro triassiale (PCB356B18);
- un amplificatore di carica;
- un sistema di acquisizione multicanale HARMONIE octav modello E729;
- un personal computer;
- software dedicato per l'acquisizione dati (Samurai™)
- software dedicato per l'analisi e l'elaborazione delle misure (NWW Noise & Vibration Works, versione 2.7.5.225).

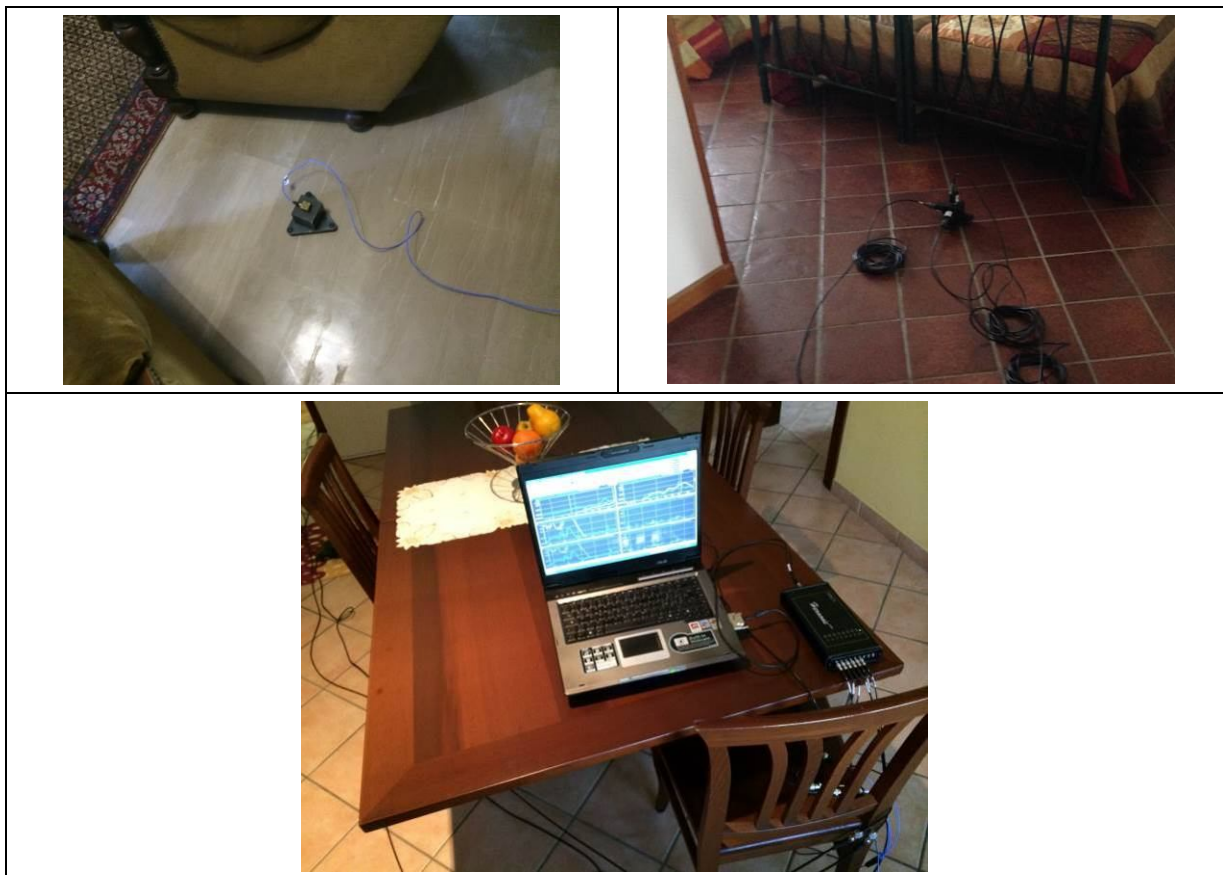

Strumentazione utilizzata nelle attività di monitoraggio

GENERAL CONTRACTOR Cepav due Consorzio ENI per l'Alta Velocità 		ALTA SORVEGLIANZA  GRUPPO FERROVIE DELLO STATO			
Doc. N.	Progetto IN51	Lotto 11	Codifica Documento EE2PEMB0103006	Rev. A	Foglio 6 di 36

In particolare il programma ‘SamuraiTM’, utilizzato per l’acquisizione dei dati, è un software operativo di ‘SoundBookTM’. Tale software consente l’esportazione delle misure in fogli ‘Excel’ o applicativi dedicati come ‘NWW’.

Gli accelerometri sono connessi al sistema di acquisizione tramite un collegamento ben saldo per fare in modo che il segnale sia trasmesso in modo continuo, senza intermittenze che causerebbero una perdita dei dati. I cavi di collegamento inoltre vengono fermati con un adesivo per minimizzare le frustate del cavo che possono introdurre rumore nella misura.

Gli accelerometri utilizzati sono:

- un accelerometro triassiale PCB PIEZOTRONICS modello 356B18
- tre accelerometri monoassiali PCB PIEZOTRONICS modello 393A03

Le caratteristiche dei suddetti accelerometri vengono riportate nelle tabelle a seguire.

Tabella 3.1 – Caratteristiche accelerometro triassiale PCB PIEZOTRONICS modello 356B18

	PCB 356B18	
<i>Voltage sensitive</i>	1000	mV/g
<i>Measurement range</i>	5	±g pk
<i>Frequency range (± 5 %)</i>	0,5-3000	Hz
<i>(± 10 %)</i>	0,3-5000	Hz
<i>Resolution</i>	0,0005	g pk
<i>Amplitude linearity</i>	±1	%
<i>Transverse sensitivity</i>	≤5	%
<i>Shock limit</i>	5000	±g pk
<i>Excitation voltage</i>	18-30	VDC
<i>Output impedance</i>	<250	Ω
<i>Output bias</i>	8-12	VDC
<i>Discharge time constant</i>	1-3	sec
<i>Size</i>	20x20	mm
<i>Weight</i>	25	gm

GENERAL CONTRACTOR Cepav due Consorzio ENI per l'Alta Velocità 		ALTA SORVEGLIANZA  ITALFERR GRUPPO FERROVIE DELLO STATO			
Doc. N.	Progetto IN51	Lotto 11	Codifica Documento EE2PEMB0103006	Rev. A	Foglio 7 di 36

Tabella 3.2 – Caratteristiche accelerometri monoassiali PCB PIEZOTRONICS modello 393A03

PCB 393A03		
<i>Voltage sensitive</i>	1000	mV/g
<i>Measurement range</i>	5	±g pk
<i>Frequency range (± 5 %)</i>	0,5-2000	Hz
<i>(± 10 %)</i>	0,3-4000	Hz
<i>(± 3 dB)</i>	0,2-6000	Hz
<i>Resolution</i>	0,0001	g pk
<i>Amplitude linearity</i>	±1	%
<i>Transverse sensitivity</i>	≤5	%
<i>Shock limit</i>	5000	±g pk
<i>Excitation voltage</i>	18-30	VDC
<i>Output impedance</i>	<250	Ω
<i>Output bias</i>	8-12	VDC
<i>Discharge time constant</i>	1-3	sec
<i>Size</i>	30,2x55,6	mm
<i>Weight</i>	210	gm

Taratura della strumentazione

Gli strumenti di misura utilizzati sono muniti di certificati di taratura rilasciati da laboratorio qualificato secondo le norme UNI ISO 5347:1993. I certificati di taratura degli accelerometri e del sistema di acquisizione multicanale sono riportati in Allegato 2.

Calibrazione della strumentazione

La calibrazione della catena di misura è stata effettuata mediante un apposito calibratore da campo tarato seguendo le procedure standard e le indicazioni riportate all'interno della norma ISO 5347 "Metodi per la calibrazione dei rilevatori di vibrazioni ed urti". La calibrazione dell'intera catena di misura è stata effettuata all'inizio di ogni giornata di misura;

GENERAL CONTRACTOR  Consorzio ENI per l'Alta Velocità		ALTA SORVEGLIANZA  GRUPPO FERROVIE DELLO STATO			
Doc. N.	Progetto IN51	Lotto 11	Codifica Documento EE2PEMB0103006	Rev. A	Foglio 8 di 36

3.2 Metodica di rilievo – VR-1

Prima dell'inizio delle attività di misura, sono state effettuate indagini preliminari volte ad acquisire i dati esistenti e a verificare e caratterizzare le postazioni di misura.

Durante l'esecuzione delle misure in campo sono state rilevate una serie di informazioni complementari relative al sistema insediativo ed emissivo (informazioni anagrafiche e ubicazione del ricettore, tipo e caratteristiche delle sorgenti di rumore interagenti con il punto di monitoraggio ecc.). All'inizio di ogni misura si è proceduto innanzitutto alla definizione del campo dinamico di misura con le registrazioni di livelli di vibrazione nelle 3 direzioni ortogonali (X,Y e Z), quindi si è effettuata la misura del segnale; gli indicatori rilevati durante le misure sono i valori di accelerazione efficace, globale e per bande d'ottava.

In ogni singolo edificio, dove è stato possibile, sono state individuate 2 postazioni di misura, una al piano alto e una al piano basso.

- al piano basso è stata posta un accelerometro triassiale / tre accelerometri monoassiali ad alta sensibilità al centro della stanza più esposta alle future vibrazioni.
- al piano alto sono stati installati tre accelerometri monoassiali / un accelerometro triassiale ad alta sensibilità al centro della stanza più esposta alle future vibrazioni.

Mediante un sistema di acquisizione multicanale, sono state misurate contemporaneamente tutte le vibrazioni rilevate dai sei accelerometri posti nelle 2 postazioni.

Come da indicazioni degli Enti di Controllo durante il TT del 05/10/2012, anche per la fase di CO, tutte le misure sono state presidiate ed eseguite in continuo per 2 ore con il rilevamento delle time histories dei livelli dell'accelerazione ponderata in frequenza (filtro per postura non nota o variabile nel tempo).

Le misure di vibrazione sono state effettuate secondo le metodologie e per i parametri previsti dalle norme UNI 9614 e ISO 2631. I valori rilevati in corrispondenza dei ricettori sono stati valutati secondo le soglie indicate dalla norma UNI 9614, permettendo di valutare il disturbo alle persone.

GENERAL CONTRACTOR Cepav due Consorzio ENI per l'Alta Velocità 		ALTA SORVEGLIANZA  GRUPPO FERROVIE DELLO STATO			
Doc. N.	Progetto IN51	Lotto 11	Codifica Documento EE2PEMB0103006	Rev. A	Foglio 9 di 36

4 Stazioni oggetto di indagine

Nella seguente tabella si riportano le informazioni relative alla stazione oggetto di indagine ricadente nella WBS MB01 nella provincia di Bergamo che inizia dal Km 28+629,41 e finisce al Km 55+260,86. Nello specifico è riportato il codice, la pK di riferimento, la fase di monitoraggio, il comune, la provincia di appartenenza e l'ambito per cui è stato effettuato il monitoraggio.

Tabella 4.1 – Codici ricettori con relative informazioni

Codice Punto	pK	Fase	Comune	Ambito	Tipo di Metodica
AV-CI-VR-1-01	54+210	IV CO	Calcio (BG)	Rilevato RI14	VR-1
AV-TG-VR-1-05	32+286	II CO	Treviglio (BG)	Rilevato RI14	VR-1
AV-TG-VR-1-06	35+321	II CO	Treviglio (BG)	Rilevato RI04, Cavalcaferrovia IV02, Rampa IR02, Tombini IN39, IN40	VR-1
AV-CV-VR-1-07	38+978	II CO	Caravaggio (B)	Rilevato RI06, Sottopasso SL17	VR-1
AV-TG-VR-1 -11	35+702	II CO	Treviglio (BG)	Rilevato RI04, Cavalcaferrovia IV02, Rampa IR02, Tombino IN39	VR-1
AV-CI-VR-1-12	03+460	II CO	Calcio (BG)	Viabilità di Calcio	VR-1
AV-RL-VR-1-13	00+400	II CO	Fara Olivana (BG)	Viabilità di Romano di Lombardia	VR-1

Nelle pagine successive si descrive il quadro territoriale nell'intorno del ricettore monitorato per una più accurata cognizione del contesto in cui la misurazione è effettuata.

GENERAL CONTRACTOR Cepav due Consorzio ENI per l'Alta Velocità		ALTA SORVEGLIANZA  GRUPPO FERROVIE DELLO STATO			
Doc. N.	Progetto IN51	Lotto 11	Codifica Documento EE2PEMB0103006	Rev. A	Foglio 10 di 36

4.1 AV-CI-VR-1-01

Il ricettore monitorato è un edificio residenziale localizzato all'interno di Cascina Ribolla, ricadente nel comune di Calcio (BG). La pK di riferimento è 54+210 e le coordinate geografiche associate al punto di misura sono 1566296,48 X e 5038275,97 Y. Il punto dista circa 40 metri dalla futura linea ferroviaria posta in direzione nord ed è localizzato in una zona periferica a vocazione prettamente agricola; si rileva la presenza della pista di cantiere Bre.Be.Mi a nord, a circa 120 metri di distanza. La misura è finalizzata al monitoraggio del FAL e l'ambito di studio è relativo alla realizzazione del Rilevato RI14. Lo stralcio seguente fornisce un'indicazione sul posizionamento del punto di misura.

Codice della Stazione	AV-CI-VR-1-01	
Comune	Calcio BG	
Coordinate XY	X: 1566296,48	Y: 5038275,97

Inquadramento Territoriale



GENERAL CONTRACTOR Cepav due Consorzio ENI per l'Alta Velocità		ALTA SORVEGLIANZA  GRUPPO FERROVIE DELLO STATO			
Doc. N.	Progetto IN51	Lotto 11	Codifica Documento EE2PEMB0103006	Rev. A	Foglio 11 di 36

4.2 AV-TG-VR-1-05

Il ricettore monitorato è un edificio residenziale localizzato all'interno di Cascina Ribolla, ricadente nel comune di Calcio (BG). La pK di riferimento è 54+210 e le coordinate geografiche associate al punto di misura sono 1545253,99 X e 5039287,91 Y. Il punto dista circa 40 metri dalla futura linea ferroviaria posta in direzione nord ed è localizzato in una zona periferica a vocazione prettamente agricola; si rileva la presenza della pista di cantiere Bre.Be.Mi a nord, a circa 120 metri di distanza. La misura è finalizzata al monitoraggio del FAL e l'ambito di studio è relativo alla realizzazione del Rilevato RI14. Lo stralcio seguente fornisce un'indicazione sul posizionamento del punto di misura.

Codice della Stazione	AV-TG-VR-1-05	
Comune	Treviglio BG	
Coordinate XY	X : 1545253,99	Y: 5039287,91

Inquadramento Territoriale



GENERAL CONTRACTOR Cepav due Consorzio ENI per l'Alta Velocità		ALTA SORVEGLIANZA  GRUPPO FERROVIE DELLO STATO			
Doc. N.	Progetto IN51	Lotto 11	Codifica Documento EE2PEMB0103006	Rev. A	Foglio 12 di 36

4.3 AV-TG-VR-1-06

La stazione di misura è situata in Via Caravaggio, in un ricettore sensibile che ricade all'interno del comune di Treviglio (BG). Il ricettore in questione è un edificio scolastico. Il pK di riferimento è 35+321 e le coordinate geografiche associate al punto di misura sono 1548093,99 X e 5039565,54 Y. Il punto dista circa 200 metri sia dalla pista di cantiere Bre.Be.Mi. sia dalla Strada Statale 11 entrambe site a nord-est rispetto al ricettore. Il punto ricade in una zona agricola. La misura è finalizzata al monitoraggio del FAL e l'ambito di studio è relativo alla realizzazione del Rilevato RI04 Cavalcaferrovia IV02 e della Rampa IR02, IN39, IN40. Lo stralcio seguente, contenente il posizionamento del punto di misura, fa riferimento alla nuova codifica.

Codice della Stazione	AV-TG-VR-1-06	
Comune	Treviglio-BG	
Coordinate XY	X: 1548093,99	Y: 5039565,54

Inquadramento Territoriale

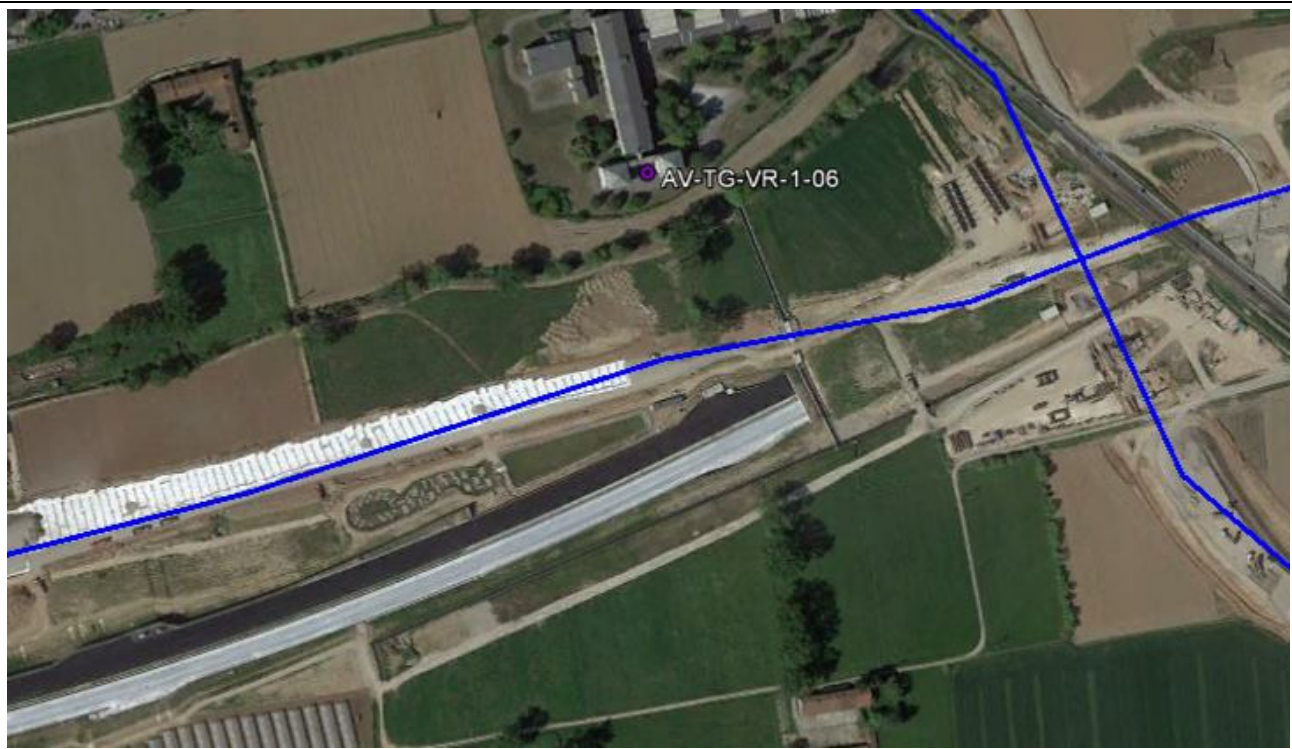

GENERAL CONTRACTOR Cepav due Consorzio ENI per l'Alta Velocità		ALTA SORVEGLIANZA  GRUPPO FERROVIE DELLO STATO			
Doc. N.	Progetto IN51	Lotto 11	Codifica Documento EE2PEMB0103006	Rev. A	Foglio 13 di 36

4.4 AV-CV-VR-1-07

Il ricettore è situato presso Via Caravaggio, nell'omonimo comune in provincia di Bergamo e dista circa 100 metri dal cantiere 'Cepav Due' posto in direzione nord. La pK di riferimento è 38+978 e le coordinate Gauss-Boaga associate al punto di misura sono 1551780,64 X e 5039767,62 Y. Via Caravaggio e la pista di cantiere Bre.Be.Mi distano rispettivamente circa 100 metri e 80 metri dal ricettore che è circondato da campi. Il punto è finalizzato al monitoraggio del FAL e l'ambito di studio è relativo alla realizzazione del Rilevato RI06, e del Sottopasso Caravaggio Masano SL17. Lo stralcio seguente fornisce un'indicazione sul posizionamento del punto di misura.

Codice della Stazione	AV-CV-VR-1-07	
Comune	Caravaggio BG	
Coordinate XY	X : 1551780,64	Y: 5039767,62

Inquadramento Territoriale

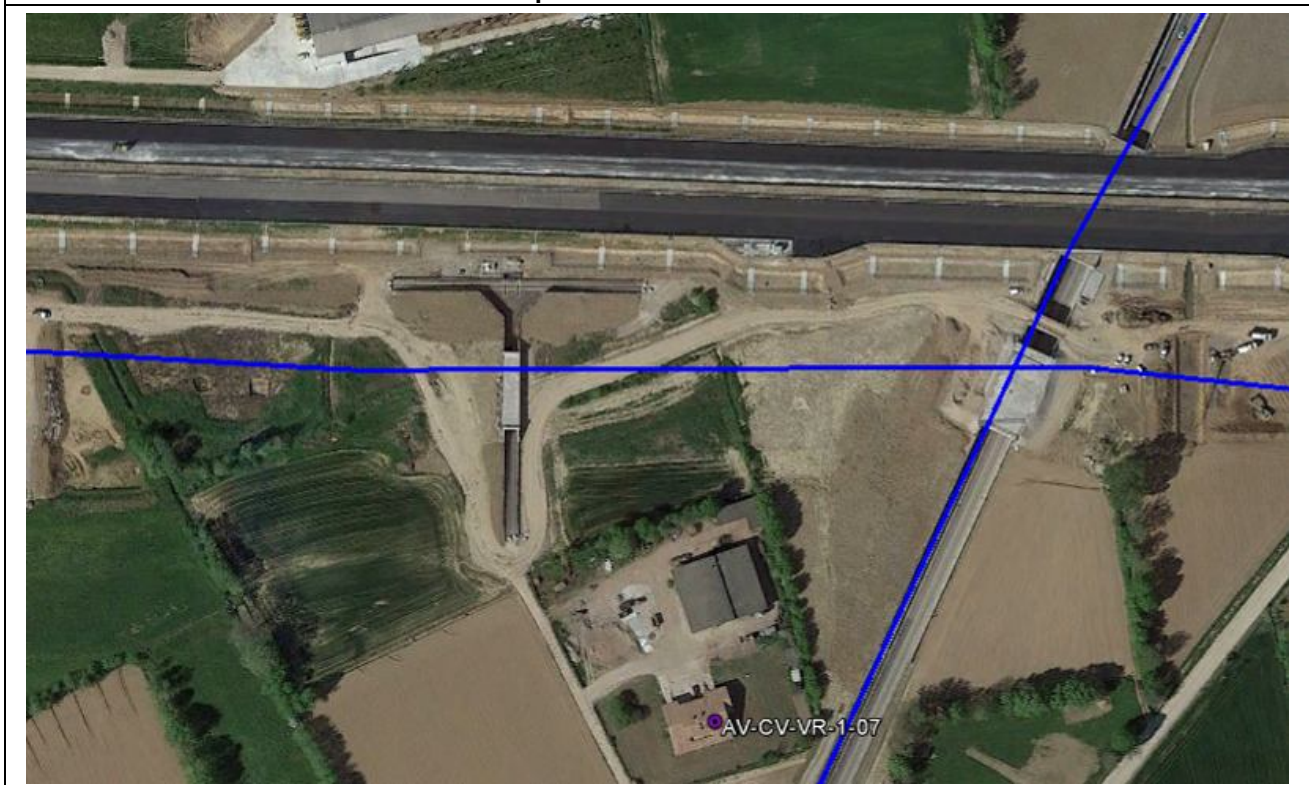

GENERAL CONTRACTOR Cepav due Consorzio ENI per l'Alta Velocità		ALTA SORVEGLIANZA  GRUPPO FERROVIE DELLO STATO			
Doc. N.	Progetto IN51	Lotto 11	Codifica Documento EE2PEMB0103006	Rev. A	Foglio 14 di 36

4.5 AV-TG-VR-1-11

Il ricettore è localizzato presso la Strada Statale 11 Treviglio-Caravaggio, nel del comune di Treviglio (BG). Il pK di riferimento è 35+702 e le coordinate geografiche associate al punto di misura sono 1548557,27 X e 5039496,97 Y. La Strada Statale 11 e la pista di cantiere Bre.Be.Mi., distano rispettivamente 50 metri e 100 metri dal ricettore che è circondato da campi. Il punto è finalizzato al monitoraggio del FAL e l'ambito di studio è relativo alla realizzazione del Rilevato RI04, del Cavalcaferrovia IV02 e della Rampa IR02 e IN39. Lo stralcio seguente fornisce un'indicazione sul posizionamento del punto di misura.

Codice della Stazione	AV-TG-VR-1-11	
Comune	Treviglio BG	
Coordinate XY	X : 1548557,27	Y: 5039496,97

Inquadramento Territoriale

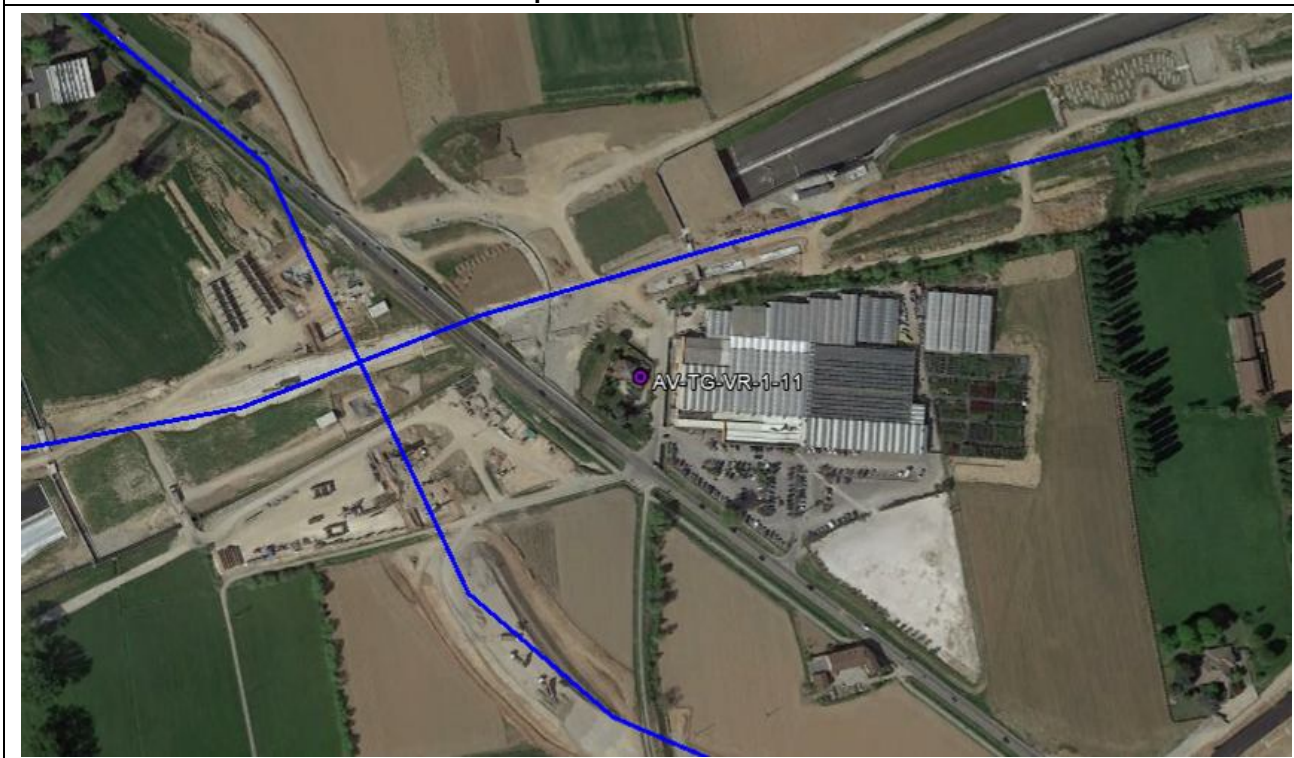

GENERAL CONTRACTOR Cepav due Consorzio ENI per l'Alta Velocità		ALTA SORVEGLIANZA  GRUPPO FERROVIE DELLO STATO			
Doc. N.	Progetto IN51	Lotto 11	Codifica Documento EE2PEMB0103006	Rev. A	Foglio 15 di 36

4.6 AV-CI-VR-1-12

La stazione di misura è situata presso Via Basse Oglio Sopra, che ricade all'interno del comune di Calcio (BG). Le coordinate Gauss associate al punto di misura sono 1567086,30 X e 5039844,48 Y. Il punto dista circa 300 metri dalla Starda Statale 11 posta in direzione nord-ovest; le misure fonometriche potrebbero risentire del rumore generato da eventuali mezzi agricoli presenti nelle aree limitrofe. Il punto è finalizzato al monitoraggio del traffico e l'ambito di studio è relativo alla realizzazione della Viabilità Calcio. Lo stralcio seguente fornisce un'indicazione sul posizionamento del punto di misura.

Codice della Stazione	AV-CI-VR-1-12	
Comune	Calcio - BG	
Coordinate XY	X: 1567086,30	Y: 5039844,48

Inquadramento Territoriale

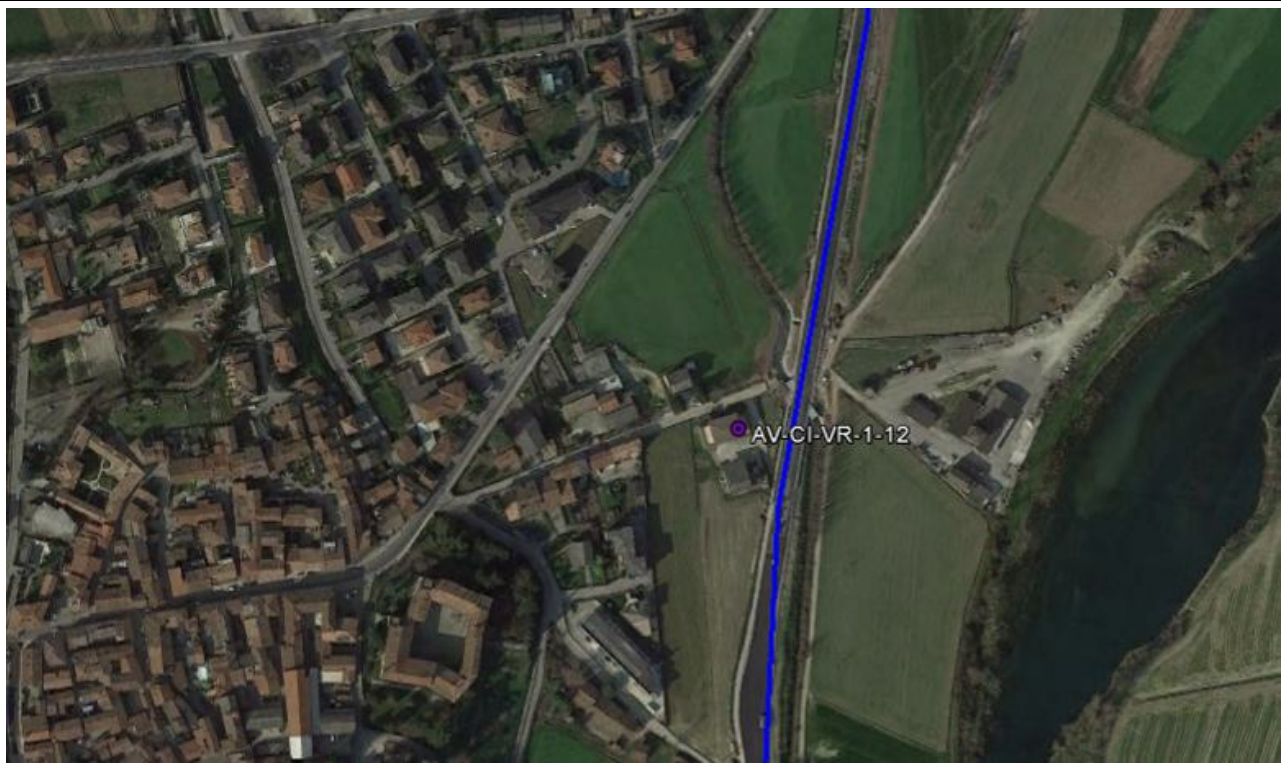

GENERAL CONTRACTOR Cepav due Consorzio ENI per l'Alta Velocità		ALTA SORVEGLIANZA  GRUPPO FERROVIE DELLO STATO			
Doc. N.	Progetto IN51	Lotto 11	Codifica Documento EE2PEMB0103006	Rev. A	Foglio 16 di 36

4.7 AV-RL-VR-1-13

Il ricettore ricade nel comune di Fara Olivana con Sola, in località Fara Olivana (BG), ed è ubicato nei pressi di Via Papa Giovanni XXIII. Le coordinate Gauss sono 1558889,06 X e 5038467,85 Y. Le sorgenti sonore preesistenti sono la Strada Provinciale 103 e la Strada Provinciale 102 rispettivamente a circa 30 metri e 100 metri in direzione est. La zona nell'intorno del punto è ad uso agricolo; la misura è finalizzata al monitoraggio del traffico e l'ambito di studio è relativo alla realizzazione della Viabilità Romano di Lombardia. Lo stralcio seguente fornisce un'indicazione sul posizionamento del punto di misura.

Codice della Stazione	AV-RL-VR-1-13	
Comune	Fara Olivana - BG	
Coordinate XY	X: 1558889,06	Y: 5038467,85

Inquadramento Territoriale



GENERAL CONTRACTOR Cepav due Consorzio ENI per l'Alta Velocità 		ALTA SORVEGLIANZA  ITALFERR GRUPPO FERROVIE DELLO STATO			
Doc. N.	Progetto IN51	Lotto 11	Codifica Documento EE2PEMB0103006	Rev. A	Foglio 17 di 36

5 Risultati e conclusioni Metodica VR-1

Nella seguente tabella si riportano i risultati della Campagna di Monitoraggio CO relativi alla metodica VR-1, trimestre Luglio - Settembre 2014.

Per la stazione di rilevamento è riportato il codice, la data del rilievo, la fase di monitoraggio, i livelli di accelerazione ponderati in frequenza relativi all'intervallo di campionamento (2 ore circa), i livelli massimi di accelerazione ponderati in frequenza, e i limiti delle accelerazioni totali ponderate in frequenza.

GENERAL CONTRACTOR Cepav due Consorzio ENI per l'Alta Velocità 	ALTA SORVEGLIANZA  GRUPPO FERROVIE DELLO STATO				
	Doc. N.	Progetto IN51	Lotto 11	Codifica Documento EE2PEMB0103006	Rev. A

Tabella 5.1 – Risultati punti vibrazioni metodica VR-1 – trimestre Luglio - Settembre 2014

Ricettore	Data	Fase	Piano	UNI 9614						ISO 2631					
				Lw dB – tempo di misura (≈2h)			LwMax dB			Lw dB – tempo di misura (≈2h)			LwMax dB		
				Z	X	Y	Z	X	Y	Z	X	Y	Z	X	Y
AV-CI-VR-1-01	21/08/14	IV CO	1° f.t.	45,6	45,8	46,5	61,0	59,2	66,2	44,9	45,0	45,8	56,9	55,8	60,2
			2° f.t.	33,4	33,0	34,6	52,8	47,9	50,4	32,7	32,1	33,8	51,4	46,8	48,5
AV-TG-VR-1-05	21/07/14	II CO	1° f.t.	45,6	45,2	45,6	58,2	56,7	58,9	45,0	44,5	44,9	57,6	55,9	58,6
			2° f.t.	41,8	38,5	39,5	65,8	55,1	61,4	41,2	37,3	38,4	65,7	54,0	60,3
AV-TG-VR-1-06	29/07/14	II CO	1° f.t.	50,0	46,7	46,7	65,8	53,2	54,6	49,5	46,0	46,1	65,5	53,7	53,9
AV-CV-VR-1-07	20/08/14	II CO	2° f.t.	48,6	47,8	43,1	70,1	68,0	62,9	46,1	43,8	38,6	66,8	64,5	56,9
AV-TG-VR-1-11	21/07/14	II CO	1° f.t.	50,7	49,3	51,3	68,2	61,3	63,8	50,0	48,6	50,7	67,3	60,5	62,5
AV-CI-VR-1-12	16/09/14	II CO	1° f.t.	45,3	45,5	45,2	53,6	50,4	52,1	44,7	44,8	44,5	52,5	49,8	51,3
			3° f.t.	37,7	39,5	41,1	54,3	62,4	56,6	36,8	38,3	40,0	53,6	61,7	55,6
AV-RL-VR-1-13	21/07/14	II CO	1° f.t.	46,0	45,8	45,7	61,4	53,3	54,1	45,4	45,1	45,0	61,3	53,0	53,8
LIMITI UNI 9614 – Abitazioni (giorno) POSTURA NON NOTA O VARIABILE NEL TEMPO L _w = 77 [dB]															
SOGLIA DI PERCEZIONE DELLE VIBRAZIONI - POSTURA NON NOTA O VARIABILE NEL TEMPO L _w = 71 [dB]															

Nelle pagine successive, per ciascun ricettore indagato, si fornisce il dettaglio dei risultati ottenuti nella Campagna di Monitoraggio CO relativa al trimestre Luglio - Settembre 2014 con i relativi commenti e considerazioni.

GENERAL CONTRACTOR  Consorzio ENI per l'Alta Velocità	ALTA SORVEGLIANZA  GRUPPO FERROVIE DELLO STATO				
Doc. N.	Progetto IN51	Lotto 11	Codifica Documento EE2PEMB0103006	Rev. A	Foglio 19 di 36

5.1 Stazione AV-CI-VR-1-01

Il ricettore monitorato è un edificio residenziale conservato in buono stato, costituito da 3 piani fuori terra, localizzato all'interno di Cascina Ribolla, ricadente nel comune di Calcio (BG). La struttura è realizzata in pietra e mattoni. Il punto dista circa 40 metri dalla futura linea ferroviaria posta in direzione nord ed è localizzato in una zona periferica a vocazione prettamente agricola. Si rileva la presenza della pista di cantiere BBM a nord, a circa 120 metri di distanza.

La stazione di misura è finalizzato al monitoraggio del FAL e l'ambito di studio è relativo alla realizzazione del Rilevato RI14.

In data 21/08/2014 il punto AV-CI-VR-1-01 è stato sottoposto a misure finalizzate a valutare i livelli vibrazionali in fase CO, per individuare l'eventuale disturbo arrecato alle persone dovuto alla presenza del cantiere e alle attività ad esso connesse, compreso il traffico indotto.

La misura è stata presidiata ed ha avuto una durata di circa 2 ore, più di preciso è iniziata alle ore 10:22:44 ed è terminata alle ore 12:23:06.

Nel giorno di misura, nel cantiere monitorato, è stata evidenziata la presenza di lavorazioni la realizzazione del rilevato RI14. In particolare le attività in atto hanno riguardato la scapitozzatura dei pali e il getto del magrone di fondazione del cordolo.

I mezzi impiegati in cantiere sono stati: escavatori e pale meccaniche per il carico e scarico terre.

La misura è stata sottoposta a mascheramenti finalizzati ad eliminare tutti quegli eventi indoor causati dallo spostamento delle strumentazioni (ad esempio sistemazione cavi) e dal movimento delle persone all'interno delle stanze in cui sono stati installati gli accelerometri. I livelli di accelerazione ponderati in frequenza sono stati confrontati con la soglia di percezione di 71 dB e con i limiti imposti dalla UNI 9614 che per un'abitazione, nel periodo diurno sono pari a 77 dB per gli assi x e y e z (filtro per postura non nota o variabile nel tempo).

Di seguito i risultati della campagna in esame.

GENERAL CONTRACTOR Cepav due Consorzio ENI per l'Alta Velocità 		ALTA SORVEGLIANZA  GRUPPO FERROVIE DELLO STATO			
Doc. N.	Progetto IN51	Lotto 11	Codifica Documento EE2PEMB0103006	Rev. A	Foglio 20 di 36

Tabella 5.2 – Risultati AV-CI-VR-1-01 Trimestre Luglio - Settembre 2014

RISULTATI			
PIANO I° FUORI TERRA			
ASSE	Z	X	Y
LeqUNI [dB]	45,6	45,8	46,5
a_w UNI [mm/s ²]	0,19	0,19	0,21
LeqWm [dB]	44,9	45,0	45,8
a_w Wm [mm/s ²]	0,18	0,18	0,19
LmaxUNI [dB]	61,0	59,2	66,2
a_w maxUNI [mm/s ²]	1,12	0,91	2,04
LmaxWm [dB]	56,9	55,8	60,2
a_w maxWm [mm/s ²]	0,70	0,62	1,02
PIANO II° FUORI TERRA			
ASSE	Z	X	Y
LeqUNI [dB]	33,4	33,0	34,6
a_w UNI [mm/s ²]	0,05	0,04	0,05
LeqWm [dB]	32,7	32,1	33,8
a_w Wm [mm/s ²]	0,04	0,04	0,05
LmaxUNI [dB]	52,8	47,9	50,4
a_w maxUNI [mm/s ²]	0,44	0,25	0,33
LmaxWm [dB]	51,4	46,8	48,5
a_w maxWm [mm/s ²]	0,37	0,22	0,27
LIMITI UNI 9614 – Abitazioni (giorno) POSTURA NON NOTA O VARIABILE NEL TEMPO $L_w = 77$ [dB] - $a_w = 7,2$ [mm/s ²]			
SOGLIA DI PERCEZIONE DELLE VIBRAZIONI - POSTURA NON NOTA O VARIABILE NEL TEMPO $L_w = 71$ [dB] - $a_w = 3,6$ [mm/s ²]			

Nel corso del rilevamento non sono state individuate sorgenti vibrazionali percettibili relative al cantiere della linea AV/AC.

I valori massimi di accelerazione ponderata in frequenza registrati risultano al di sotto dei limiti imposti dalla normativa (UNI 9614).

GENERAL CONTRACTOR  Consorzio ENI per l'Alta Velocità		ALTA SORVEGLIANZA  GRUPPO FERROVIE DELLO STATO			
Doc. N.	Progetto IN51	Lotto 11	Codifica Documento EE2PEMB0103006	Rev. A	Foglio 21 di 36

5.2 Stazione AV-TG-VR-1-05

Il ricettore monitorato è un edificio in c.a. in buono stato di conservazione, ristrutturato ad uso abitativo, costituito da 2 piani fuori terra. La stazione di misura è situata presso Via Aldo Moro, in un ricettore isolato che ricade all'interno del comune di Treviglio (BG) a circa 100 metri dal cantiere Cepav Due posto in direzione sud. Il ricettore dista circa 40 metri dalla Strada Statale 472 posta a sud-est ed è localizzato in una zona periferica a vocazione prettamente agricola. Si rileva la presenza della pista di cantiere Bre.Be.Mi a sud, a circa 150 metri di distanza.

Il rilevamento è finalizzato al monitoraggio del FAL e l'ambito di studio è relativo alla realizzazione dei: IV01, R01, RI03, SL04 e IT04.

In data 21/07/2014 il punto AV-TG-VR-1-05 è stato sottoposto a misure finalizzate a valutare i livelli vibrazionali in fase CO, per individuare l'eventuale disturbo arrecato alle persone dovuto alla presenza del cantiere e alle attività ad esso connesse, compreso il traffico indotto.

La misura è stata presidiata ed ha avuto una durata di circa 2 ore, più di preciso è iniziata alle ore 15:02:01 ed è terminata alle ore 17:08:05.

Nel giorno di misura, nel cantiere monitorato, è stata evidenziata la presenza di lavorazioni riguardanti la risoluzione e il ripristino delle non conformità delle fessure dell'intradosso (IV01, cavalcaferrovia SS472).

La misura è stata sottoposta a mascheramenti finalizzati ad eliminare tutti quegli eventi indoor causati dallo spostamento delle strumentazioni (ad esempio sistemazione cavi) e dal movimento delle persone all'interno delle stanze in cui sono stati installati gli accelerometri. I livelli di accelerazione ponderati in frequenza sono stati confrontati con la soglia di percezione di 71 dB e con i limiti imposti dalla UNI 9614 che per un'abitazione, nel periodo diurno sono pari a 77 dB per gli assi x e y e z (filtro per postura non nota o variabile nel tempo).

Di seguito i risultati della campagna in esame.

GENERAL CONTRACTOR Cepav due Consorzio ENI per l'Alta Velocità 		ALTA SORVEGLIANZA  GRUPPO FERROVIE DELLO STATO			
Doc. N.	Progetto IN51	Lotto 11	Codifica Documento EE2PEMB0103006	Rev. A	Foglio 22 di 36

Tabella 5.3 – Risultati AV-TG-VR-1-05 Trimestre Luglio - Settembre 2014

RISULTATI				
PIANO I° FUORI TERRA				
ASSE	Z	X	Y	
LeqUNI [dB]	45,6	45,2	45,6	
a_w UNI [mm/s ²]	0,19	0,18	0,19	
LeqWm [dB]	45,0	44,5	44,9	
a_w Wm [mm/s ²]	0,18	0,17	0,18	
LmaxUNI [dB]	58,2	56,7	58,9	
a_w maxUNI [mm/s ²]	0,81	0,68	0,88	
LmaxWm [dB]	57,6	55,9	58,6	
a_w maxWm [mm/s ²]	0,76	0,62	0,85	
PIANO II° FUORI TERRA				
ASSE	Z	X	Y	
LeqUNI [dB]	41,8	38,5	39,5	
a_w UNI [mm/s ²]	0,12	0,08	0,09	
LeqWm [dB]	41,2	37,3	38,4	
a_w Wm [mm/s ²]	0,11	0,07	0,08	
LmaxUNI [dB]	65,8	55,1	61,4	
a_w maxUNI [mm/s ²]	1,95	0,57	1,17	
LmaxWm [dB]	65,7	54,0	60,3	
a_w maxWm [mm/s ²]	1,93	0,50	1,04	
LIMITI UNI 9614 – Abitazioni (giorno) POSTURA NON NOTA O VARIABILE NEL TEMPO $L_w = 77$ [dB] - $a_w = 7,2$ [mm/s ²]				
SOGLIA DI PERCEZIONE DELLE VIBRAZIONI - POSTURA NON NOTA O VARIABILE NEL TEMPO $L_w = 71$ [dB] - $a_w = 3,6$ [mm/s ²]				

Nel corso del rilevamento non sono state individuate sorgenti vibrazionali percettibili.

I valori massimi di accelerazione ponderata in frequenza registrati risultano abbondantemente al di sotto dei limiti imposti dalla normativa (UNI 9614).

GENERAL CONTRACTOR  Consorzio ENI per l'Alta Velocità	ALTA SORVEGLIANZA  GRUPPO FERROVIE DELLO STATO				
Doc. N.	Progetto IN51	Lotto 11	Codifica Documento EE2PEMB0103006	Rev. A	Foglio 23 di 36

5.3 Stazione AV-TG-VR-1-06

Il ricettore monitorato è un edificio scolastico in c.a. in buono stato di conservazione, di recente costruzione, costituito da 3 piani fuori terra. La stazione di misura è situata in Via Caravaggio, in un ricettore sensibile che ricade all'interno del comune di Treviglio (BG). Il punto dista circa 200 metri sia dalla pista di cantiere Bre.Be.Mi. sia dalla Strada Statale 11 entrambe site a nord-est rispetto al ricettore. Il punto ricade in una zona agricola.

La misura è finalizzata al monitoraggio del FAL e l'ambito di studio è relativo alla realizzazione del rilevato RI04, del cavalcaferrovia IV02, della rampa IR02, e dei tombini IN39 e IN40.

In data 29/07/2014 il punto AV-TG-VR-1-06 è stato sottoposto a misure finalizzate a valutare i livelli vibrazionali in fase CO, per individuare l'eventuale disturbo arrecato alle persone dovuto alla presenza del cantiere e alle attività ad esso connesse, compreso il traffico indotto. I sensori sono stati montati solo al primo piano fuori terra, data la presenza della scolaresca ai piani superiori.

La misura è stata presidiata ed ha avuto una durata di circa 2 ore, più di preciso è iniziata alle ore 09:37:21 ed è terminata alle ore 11:38:01.

Nel giorno di misura, nel cantiere monitorato, è stata evidenziata la presenza di lavorazioni riguardanti la realizzazione dei pali di fondazione e la movimentazione di materiale e terre.

I mezzi impiegati in cantiere sono stati: minigrù, auto betoniera, autocarri ed escavatori.

La misura è stata sottoposta a mascheramenti finalizzati ad eliminare tutti quegli eventi indoor causati dallo spostamento delle strumentazioni (ad esempio sistemazione cavi) e dal movimento delle persone all'interno delle stanze in cui sono stati installati gli accelerometri. I livelli di accelerazione ponderati in frequenza sono stati confrontati con la soglia di percezione di 71 dB e con i limiti imposti dalla UNI 9614 che per un'abitazione, nel periodo diurno sono pari a 77 dB per gli assi x e y e z (filtro per postura non nota o variabile nel tempo).

Di seguito i risultati della campagna in esame.

GENERAL CONTRACTOR Cepav due Consorzio ENI per l'Alta Velocità 		ALTA SORVEGLIANZA  GRUPPO FERROVIE DELLO STATO			
Doc. N.	Progetto IN51	Lotto 11	Codifica Documento EE2PEMB0103006	Rev. A	Foglio 24 di 36

Tabella 5.4 – Risultati AV-TG-VR-1-06 Trimestre Luglio - Settembre 2014

RISULTATI			
PIANO I° FUORI TERRA			
ASSE	Z	X	Y
LeqUNI [dB]	50,0	46,7	46,7
a_wUNI [mm/s²]	0,32	0,22	0,22
LeqWm [dB]	49,5	46,0	46,1
a_wWm [mm/s²]	0,30	0,20	0,20
LmaxUNI [dB]	65,8	53,2	54,6
a_wmaxUNI [mm/s²]	1,95	0,46	0,54
LmaxWm [dB]	65,5	53,7	53,9
a_wmaxWm [mm/s²]	1,88	0,48	0,50
LIMITI UNI 9614 – Abitazioni (giorno) POSTURA NON NOTA O VARIABILE NEL TEMPO L_w = 77 [dB] - a_w = 7,2 [mm/s²]			
SOGLIA DI PERCEZIONE DELLE VIBRAZIONI - POSTURA NON NOTA O VARIABILE NEL TEMPO L_w = 71 [dB] - a_w = 3,6 [mm/s²]			

Nel corso del rilevamento non sono state individuate sorgenti vibrazionali percettibili relative al cantiere della linea AV/AC.

I valori massimi di accelerazione ponderata in frequenza registrati risultano al di sotto dei limiti imposti dalla normativa (UNI 9614).

GENERAL CONTRACTOR Cepav due Consorzio ENI per l'Alta Velocità 		ALTA SORVEGLIANZA  GRUPPO FERROVIE DELLO STATO			
Doc. N.	Progetto IN51	Lotto 11	Codifica Documento EE2PEMB0103006	Rev. A	Foglio 25 di 36

5.4 Stazione AV-CV-VR-1-07

Il ricettore monitorato è un edificio ad uso abitativo in c.a. in buono stato di conservazione, ristrutturato di recente, costituito da 1 piani fuori terra. Il ricettore è situato nel comune di Caravaggio, in provincia di Bergamo e dista circa 100 metri dal cantiere Cepav Due posto in direzione nord. Via Caravaggio e la pista di cantiere Bre.Be.Mi distano rispettivamente circa 100 metri e 80 metri dal ricettore che è circondato da campi.

Il punto è finalizzato al monitoraggio del FAL e l'ambito di studio è relativo alla realizzazione del Rilevato RI06, e del sottopasso Caravaggio Masano SL17.

In data 20/08/2014 il punto AV-CV-VR-1-07 è stato sottoposto a misure finalizzate a valutare i livelli vibrazionali in fase CO, per individuare l'eventuale disturbo arrecato alle persone dovuto alla presenza del cantiere e alle attività ad esso connesse, compreso il traffico indotto.

La misura è stata presidiata ed ha avuto una durata di circa 2 ore, più di preciso è iniziata alle ore 09:50:46 ed è terminata alle ore 11:52:49.

Nel giorno di misura, nel cantiere monitorato, non è stata evidenziata la presenza di particolari lavorazioni, ma solo passaggio di mezzi di cantiere.

I livelli di accelerazione ponderati in frequenza sono stati confrontati con la soglia di percezione di 71 dB e con i limiti imposti dalla UNI 9614 che per un'abitazione, nel periodo diurno sono pari a 77 dB per gli assi x e y e z (filtro per postura non nota o variabile nel tempo).

Di seguito i risultati della campagna in esame.

GENERAL CONTRACTOR Cepav due Consorzio ENI per l'Alta Velocità 		ALTA SORVEGLIANZA  GRUPPO FERROVIE DELLO STATO			
Doc. N.	Progetto IN51	Lotto 11	Codifica Documento EE2PEMB0103006	Rev. A	Foglio 26 di 36

Tabella 5.5 – Risultati AV-CV-VR-1-07 Trimestre Luglio - Settembre 2014

RISULTATI			
PIANO I° FUORI TERRA			
ASSE	Z	X	Y
LeqUNI [dB]	48,6	47,8	43,1
a_wUNI [mm/s²]	0,27	0,25	0,14
LeqWm [dB]	46,1	43,8	38,6
a_wWm [mm/s²]	0,20	0,15	0,09
LmaxUNI [dB]	70,1	68,0	62,9
a_wmaxUNI [mm/s²]	3,20	2,51	1,40
LmaxWm [dB]	66,8	64,5	56,9
a_wmaxWm [mm/s²]	2,19	1,68	0,70
LIMITI UNI 9614 – Abitazioni (giorno) POSTURA NON NOTA O VARIABILE NEL TEMPO L_w = 77 [dB] - a_w = 7,2 [mm/s²]			
SOGLIA DI PERCEZIONE DELLE VIBRAZIONI - POSTURA NON NOTA O VARIABILE NEL TEMPO L_w = 71 [dB] - a_w = 3,6 [mm/s²]			

Nel corso del rilevamento non sono state individuate sorgenti vibrazionali percettibili relative al cantiere della linea AV/AC.

I valori massimi di accelerazione ponderata in frequenza registrati risultano al di sotto dei limiti imposti dalla normativa (UNI 9614).

GENERAL CONTRACTOR  Consorzio ENI per l'Alta Velocità	ALTA SORVEGLIANZA  GRUPPO FERROVIE DELLO STATO				
Doc. N.	Progetto IN51	Lotto 11	Codifica Documento EE2PEMB0103006	Rev. A	Foglio 27 di 36

5.5 Stazione AV-TG-VR-1-11

Il ricettore monitorato è un edificio ad uso abitativo, con mura in mattoni e solaio in c.a. in buono stato di conservazione, costituito da 1 piani fuori terra. Il ricettore è localizzato presso la Strada Statale 11 Treviglio-Caravaggio, nel del comune di Treviglio (BG). La Strada Statale 11 e la pista di cantiere Bre.Be.Mi., distano rispettivamente 50 metri e 100 metri dal ricettore che è circondato da campi.

La misura è finalizzata al monitoraggio del FAL e l'ambito di studio è relativo alla realizzazione del rilevato RI04, del cavalcaferrovia IV02 e della rampa IR02 e del tombino IN39.

In data 21/07/2014 il punto AV-TG-VR-1-11 è stato sottoposto a misure finalizzate a valutare i livelli vibrazionali in fase CO, per individuare l'eventuale disturbo arrecato alle persone dovuto alla presenza del cantiere e alle attività ad esso connesse, compreso il traffico indotto.

La misura è stata presidiata ed ha avuto una durata di circa 2 ore, più di preciso è iniziata alle ore 10:04:17 ed è terminata alle ore 12:05:12.

Nel giorno di misura, nel cantiere monitorato, è stata evidenziata la presenza di lavorazioni quali: assemblaggio e saldature trave, stesa rilevato, allestimento cantiere per formazione pali (IV02), stesa rilevato, stesa anticapillare, cassero elevazione concio (RI04).

I mezzi impiegati in cantiere sono stati: autocarri, escavatori, rullo compressore. La strada di cantiere adiacente al ricettore è stata interessata dal passaggio di mezzi di cantiere di piccola e grande dimensione.

La misura è stata sottoposta a mascheramenti finalizzati ad eliminare tutti quegli eventi indoor causati dallo spostamento delle strumentazioni (ad esempio sistemazione cavi) e dal movimento delle persone all'interno delle stanze in cui sono stati installati gli accelerometri. I livelli di accelerazione ponderati in frequenza sono stati confrontati con la soglia di percezione di 71 dB e con i limiti imposti dalla UNI 9614 che per un'abitazione, nel periodo diurno sono pari a 77 dB per gli assi x e y e z (filtro per postura non nota o variabile nel tempo).

Di seguito i risultati della campagna in esame.

GENERAL CONTRACTOR Cepav due Consorzio ENI per l'Alta Velocità 		ALTA SORVEGLIANZA  GRUPPO FERROVIE DELLO STATO			
Doc. N.	Progetto IN51	Lotto 11	Codifica Documento EE2PEMB0103006	Rev. A	Foglio 28 di 36

Tabella 5.6 – Risultati AV-TG-VR-1-11 Trimestre Luglio - Settembre 2014

RISULTATI				
PIANO I° FUORI TERRA				
ASSE	Z	X	Y	
LeqUNI [dB]	50,7	49,3	51,3	
a_wUNI [mm/s²]	0,34	0,29	0,37	
LeqWm [dB]	50,0	48,6	50,7	
a_wWm [mm/s²]	0,32	0,27	0,34	
LmaxUNI [dB]	68,2	61,3	63,8	
a_wmaxUNI [mm/s²]	2,57	1,16	1,55	
LmaxWm [dB]	67,3	60,5	62,5	
a_wmaxWm [mm/s²]	2,32	1,06	1,33	
LIMITI UNI 9614 – Abitazioni (giorno) POSTURA NON NOTA O VARIABILE NEL TEMPO L _w = 77 [dB] - a _w = 7,2 [mm/s ²]				
SOGLIA DI PERCEZIONE DELLE VIBRAZIONI - POSTURA NON NOTA O VARIABILE NEL TEMPO L _w = 71 [dB] - a _w = 3,6 [mm/s ²]				

Nel corso del rilevamento non sono state individuate sorgenti vibrazionali percettibili relative al cantiere della linea AV/AC. Sono stati mascherati gli eventi vibrazionali legati alle attività domestiche (spostamento mobili per raspetto casa).

I valori massimi di accelerazione ponderata in frequenza registrati risultano al di sotto dei limiti imposti dalla normativa (UNI 9614). Il clima vibrazionale è influenzato dalla fruizione dell'edificio e dal transito dei mezzi sulla strada di accesso al cantiere seppur non si rileva alcun superamento delle soglie di percezione.

GENERAL CONTRACTOR Cepav due  Consorzio ENI per l'Alta Velocità		ALTA SORVEGLIANZA  ITALFERR GRUPPO FERROVIE DELLO STATO			
Doc. N.	Progetto IN51	Lotto 11	Codifica Documento EE2PEMB0103006	Rev. A	Foglio 29 di 36

5.6 Stazione AV-CI-VR-1-12

Il ricettore monitorato è un edificio ad uso abitativo, con struttura in c.a. in buono stato di conservazione, costituito da 3 piani fuori terra. La stazione di misura è situata presso Via Basse Oglio Sopra, che ricade all'interno del comune di Calcio (BG). Il punto dista circa 300 metri dalla Strada Statale 11 posta in direzione nord-ovest; la misura potrebbe risentire delle vibrazioni transienti prodotte dal passaggio dei mezzi agricoli presenti nelle aree limitrofe.

Il punto è finalizzato al monitoraggio del traffico e l'ambito di studio è relativo alla realizzazione della Viabilità Calcio.

In data 16/09/2014 il punto AV-CI-VR-1-12 è stato sottoposto a misure finalizzate a valutare i livelli vibrazionali in fase CO, per individuare l'eventuale disturbo arrecato alle persone dovuto alla presenza del cantiere e alle attività ad esso connesse, compreso il traffico indotto.

La misura è stata presidiata ed ha avuto una durata di circa 2 ore, più di preciso è iniziata alle ore 12:20:00 ed è terminata alle ore 14:20:00.

Nel corso del rilevamento vibrometrico le attività di cantiere hanno riguardato il passaggio di mezzi di cantiere e la movimentazione delle terre.

La misura è stata sottoposta a mascheramenti finalizzati ad eliminare tutti quegli eventi indoor causati dallo spostamento delle strumentazioni (ad esempio sistemazione cavi) e dal movimento delle persone all'interno delle stanze in cui sono stati installati gli accelerometri. I livelli di accelerazione ponderati in frequenza sono stati confrontati con la soglia di percezione di 71 dB e con i limiti imposti dalla UNI 9614 che per un'abitazione, nel periodo diurno sono pari a 77 dB per gli assi x e y e z (filtro per postura non nota o variabile nel tempo).

Di seguito i risultati della campagna in esame.

GENERAL CONTRACTOR Cepav due Consorzio ENI per l'Alta Velocità 		ALTA SORVEGLIANZA  GRUPPO FERROVIE DELLO STATO			
Doc. N.	Progetto IN51	Lotto 11	Codifica Documento EE2PEMB0103006	Rev. A	Foglio 30 di 36

Tabella 5.7 – Risultati AV-CI-VR-1-12 Trimestre Luglio - Settembre 2014

RISULTATI				
PIANO I° FUORI TERRA				
ASSE	Z	X	Y	
LeqUNI [dB]	45,3	45,5	45,2	
a_w UNI [mm/s ²]	0,18	0,19	0,18	
LeqWm [dB]	44,7	44,8	44,5	
a_w Wm [mm/s ²]	0,17	0,17	0,17	
LmaxUNI [dB]	53,6	50,4	52,1	
a_w maxUNI [mm/s ²]	0,48	0,33	0,40	
LmaxWm [dB]	52,5	49,8	51,3	
a_w maxWm [mm/s ²]	0,42	0,31	0,37	
PIANO III° FUORI TERRA				
ASSE	Z	X	Y	
LeqUNI [dB]	37,7	39,5	41,1	
a_w UNI [mm/s ²]	0,08	0,09	0,11	
LeqWm [dB]	36,8	38,3	40,0	
a_w Wm [mm/s ²]	0,07	0,08	0,10	
LmaxUNI [dB]	54,3	62,4	56,6	
a_w maxUNI [mm/s ²]	0,52	1,32	0,68	
LmaxWm [dB]	53,6	61,7	55,6	
a_w maxWm [mm/s ²]	0,48	1,22	0,60	
LIMITI UNI 9614 – Abitazioni (giorno) POSTURA NON NOTA O VARIABILE NEL TEMPO $L_w = 77$ [dB] - $a_w = 7,2$ [mm/s ²]				
SOGLIA DI PERCEZIONE DELLE VIBRAZIONI - POSTURA NON NOTA O VARIABILE NEL TEMPO $L_w = 71$ [dB] - $a_w = 3,6$ [mm/s ²]				

Nel corso del rilevamento non sono state individuate sorgenti vibrazionali percettibili.

I valori massimi di accelerazione ponderata in frequenza registrati risultano abbondantemente al di sotto dei limiti imposti dalla normativa (UNI 9614).

GENERAL CONTRACTOR Cepav due Consorzio ENI per l'Alta Velocità 		ALTA SORVEGLIANZA  ITALFERR GRUPPO FERROVIE DELLO STATO			
Doc. N.	Progetto IN51	Lotto 11	Codifica Documento EE2PEMB0103006	Rev. A	Foglio 31 di 36

5.7 Stazione AV-RL-VR-1-13

Il ricettore monitorato è un edificio di recente costruzione ad uso abitativo, con struttura in c.a. in buono stato di conservazione, costituito da 2 piani fuori terra. Il ricettore ricade nel comune di Fara Olivana con Sola, in località Fara Olivana (BG), ed è ubicato in Via Gandhi. La Strada Provinciale 103 e la Strada Provinciale 102 distano dal ricettore rispettivamente circa 30 metri e circa 100 metri in direzione est. La zona nell'intorno del punto è ad uso agricolo.

La misura è finalizzata al monitoraggio del traffico e l'ambito di studio è relativo alla realizzazione della Viabilità Romano di Lombardia.

In data 29/07/2014 il punto AV-RL-VR-1-13 è stato sottoposto a misure finalizzate a valutare i livelli vibrazionali in fase CO, per individuare l'eventuale disturbo arrecato alle persone dovuto alla presenza del cantiere e alle attività ad esso connesse, compreso il traffico indotto.

La misura è stata presidiata ed ha avuto una durata di circa 2 ore, più di preciso è iniziata alle ore 14:11:14 ed è terminata alle ore 16:09:46. Il proprietario dell'abitazione ha consentito l'installazione dei sensori esclusivamente al primo piano fuori terra.

Nel corso del rilevamento vibrometrico le attività di cantiere hanno riguardato la sistemazione della scarpata e delle canalette, il passaggio di mezzi di cantiere e la movimentazione delle terre per la realizzazione della viabilità.

I livelli di accelerazione ponderati in frequenza sono stati confrontati con la soglia di percezione di 71 dB e con i limiti imposti dalla UNI 9614 che per un'abitazione, nel periodo diurno sono pari a 77 dB per gli assi x e y e z (filtro per postura non nota o variabile nel tempo).

Di seguito i risultati della campagna in esame.

GENERAL CONTRACTOR Cepav due Consorzio ENI per l'Alta Velocità 		ALTA SORVEGLIANZA  GRUPPO FERROVIE DELLO STATO			
Doc. N.	Progetto IN51	Lotto 11	Codifica Documento EE2PEMB0103006	Rev. A	Foglio 32 di 36

Tabella 5.8 – Risultati AV-RL-VR-1-13 Trimestre Luglio - Settembre 2014

RISULTATI			
PIANO I° FUORI TERRA			
ASSE	Z	X	Y
LeqUNI [dB]	46,0	45,8	45,7
a_wUNI [mm/s²]	0,20	0,19	0,19
LeqWm [dB]	45,4	45,1	45,0
a_wWm [mm/s²]	0,19	0,18	0,18
LmaxUNI [dB]	61,4	53,3	54,1
a_wmaxUNI [mm/s²]	1,17	0,46	0,51
LmaxWm [dB]	61,3	53,0	53,8
a_wmaxWm [mm/s²]	1,16	0,45	0,49
LIMITI UNI 9614 – Abitazioni (giorno) POSTURA NON NOTA O VARIABILE NEL TEMPO L_w = 77 [dB] - a_w = 7,2 [mm/s²]			
SOGLIA DI PERCEZIONE DELLE VIBRAZIONI - POSTURA NON NOTA O VARIABILE NEL TEMPO L_w = 71 [dB] - a_w = 3,6 [mm/s²]			

Nel corso del rilevamento non sono state individuate sorgenti vibrazionali percettibili relative al cantiere della linea AV/AC.

I valori massimi di accelerazione ponderata in frequenza registrati risultano al di sotto dei limiti imposti dalla normativa (UNI 9614).

GENERAL CONTRACTOR Cepav due  Consortio ENI per l'Alta Velocità		ALTA SORVEGLIANZA  ITALFERR GRUPPO FERROVIE DELLO STATO			
Doc. N.	Progetto IN51	Lotto 11	Codifica Documento EE2PEMB0103006	Rev. A	Foglio 33 di 36

Allegato I – Schede di misura e grafici delle misure vibrometriche

STAZIONE AV-CI-VR-1-01





MONITORAGGIO AMBIENTALE LINEA FERROVIARIA AV/AC TREVIGLIO BRESCIA - FASE: IV CO	
VR-1 - Misure di 2h per la valutazione del disturbo alle persone	
PRESENTAZIONE DEI RISULTATI	
Comparto	VIBRAZIONI
Tratto ferroviario AV/AC di rif.	Pk 54+210
Metodica	VR-1
Data e Ora (dalle - alle)	21/08/2014 10:22:44 – 12:23:06
Codice della stazione	AV-CI-VR-1-01
Periodo di misura	Diurno
Numero ore registrate	circa 2 ore
Descrizione della strumentazione	Accelerometro triassiale PCB PIEZOTRONICS modello 356B18 / tre accelerometri monoassiali PCB PIEZOTRONICS modello 393A03 / sensibilità: 500 mV/g / range di frequenza: 0,5-200 Hz / sistema di acquisizione multicanale HARMONIE octav modello E729, software dedicato per l'acquisizione dati (Samurai™), software dedicato per l'analisi e l'elaborazione delle misure (NWW Noise & Vibration Works, versione 2.7.5.225), personal computer.
Ditta esecutrice dei Rilievi	Lande s.r.l.
Tecnico che ha curato la valutazione	Ing. Denis Trani
LOCALIZZAZIONE GEOGRAFICA	
Provincia	Bergamo
Comuni interessati	Calcio
Località	Cascina Ribolla, Via Filatoio
Descrizione macchinari e attività di cantiere o FAL:	Rilevato RI14: scapitozzatura pali e getto magrone di fondazione cordolo
Coordinate Stazione XY	X: 1566296,48
	Y: 5038275,97
LOCALIZZAZIONE CARTOGRAFICA DELLA STAZIONE DI MONITORAGGIO	
	

FOTO RICETTORE MONITORATO

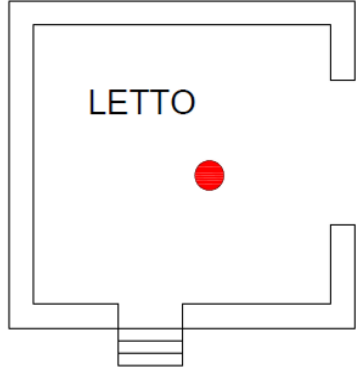

DESCRIZIONE DELL'AREA PER L'ESECUZIONE DEI RILIEVI

Il ricettore monitorato è un edificio residenziale localizzato all'interno di Cascina Ribolla, ricadente nel comune di Calcio (BG). Il punto dista circa 40 metri dalla futura linea ferroviaria posta in direzione nord ed è localizzato in una zona periferica a vocazione prettamente agricola. La misura è finalizzata al monitoraggio del FAL e l'ambito di studio è relativo alla realizzazione del rilevato RI14.

CARATTERISTICHE DELL'EDIFICIO	
Descrizione	Edificio ristrutturato e destinato ad uso abitativo
N. piani	3 f.t.
Struttura	Muratura in pietra e mattoni
Stato	Buono, ristrutturato
PLANIMETRIA CON LOCALIZZAZIONE DEI SENSORI	
	
<i>Posizionamento accelerometro triassiale, 1° piano f.t.</i>	<i>Posizionamento accelerometri monoassiali, 2° piano f.t.</i>
FOTO LOCALIZZAZIONE SENSORI	
	
<i>Posizionamento accelerometro triassiale, 1° piano f.t.</i>	<i>Posizionamento accelerometri monoassiali, 2° piano f.t.</i>

DOCUMENTAZIONE FOTOGRAFICA



DESCRIZIONE ATTIVITÀ DI CANTIERE

Nel giorno di misura, nel cantiere monitorato, è stata evidenziata la presenza di lavorazioni la realizzazione del rilevato RI14. In particolare le attività in atto hanno riguardato la scapitozzatura dei pali e il getto del magrone di fondazione del cordolo. I mezzi impiegati in cantiere sono stati: escavatori e pale meccaniche per il carico e scarico terre.

SINTESI DEI RISULTATI			
Ricettore	Residenziale	Ubicazione	Cascina Ribolla, Via Filatoio – Calcio (BG)
Codice della postazione	AV-CI-VR-1-01	Coord UTM WGS84	X: 1566296,48 Y: 5038275,97
Data e ora inizio	21/08/2014 10:22:44		
PIANO I° FUORI TERRA			
ASSE	Z	X	Y
LeqUNI [dB]	45,6	45,8	46,5
a _w UNI [mm/s ²]	0,19	0,19	0,21
LeqWm [dB]	44,9	45,0	45,8
a _w Wm [mm/s ²]	0,18	0,18	0,19
LmaxUNI [dB]	61,0	59,2	66,2
a _w maxUNI [mm/s ²]	1,12	0,91	2,04
LmaxWm [dB]	56,9	55,8	60,2
a _w maxWm [mm/s ²]	0,70	0,62	1,02
PIANO II° FUORI TERRA			
ASSE	Z	X	Y
LeqUNI [dB]	33,4	33,0	34,6
a _w UNI [mm/s ²]	0,05	0,04	0,05
LeqWm [dB]	32,7	32,1	33,8
a _w Wm [mm/s ²]	0,04	0,04	0,05
LmaxUNI [dB]	52,8	47,9	50,4
a _w maxUNI [mm/s ²]	0,44	0,25	0,33
LmaxWm [dB]	51,4	46,8	48,5
a _w maxWm [mm/s ²]	0,37	0,22	0,27
LIMITI UNI 9614 – Abitazioni (giorno) POSTURA NON NOTA O VARIABILE NEL TEMPO L _w = 77 [dB] - a _w = 7,2 [mm/s ²]			
SOGLIA DI PERCEZIONE DELLE VIBRAZIONI - POSTURA NON NOTA O VARIABILE NEL TEMPO L _w = 71 [dB] - a _w = 3,6 [mm/s ²]			
Non si evidenziano sorgenti vibrazionali importanti. Nel corso del rilevamento non sono state individuate sorgenti vibrazionali percettibili.			
<u>I valori massimi di accelerazione ponderata in frequenza registrati risultano abbondantemente al di sotto dei limiti imposti dalla normativa (UNI 9614).</u>			
Data Rdp	Tecnico che ha curato la valutazione		
25/08/2014	Ing. Denis Trani		

GRAFICI PIANO I° FUORI TERRA

Ricettore	Residenziale	Ubicazione	Cascina Ribolla, Via Filatoio – Calcio (BG)
Codice della postazione	AV-CI-VR-1-01	Coord UTM WGS84	X: 1566296,48 Y: 5038275,97
Data e ora inizio	21/08/2014	10:22:44	

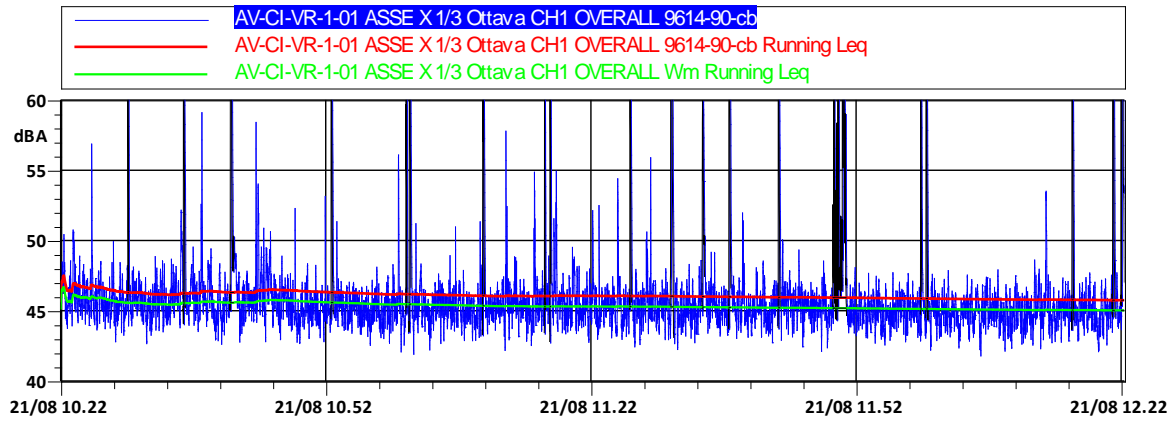

In nero gli eventi vibrazionali indoor mascherati

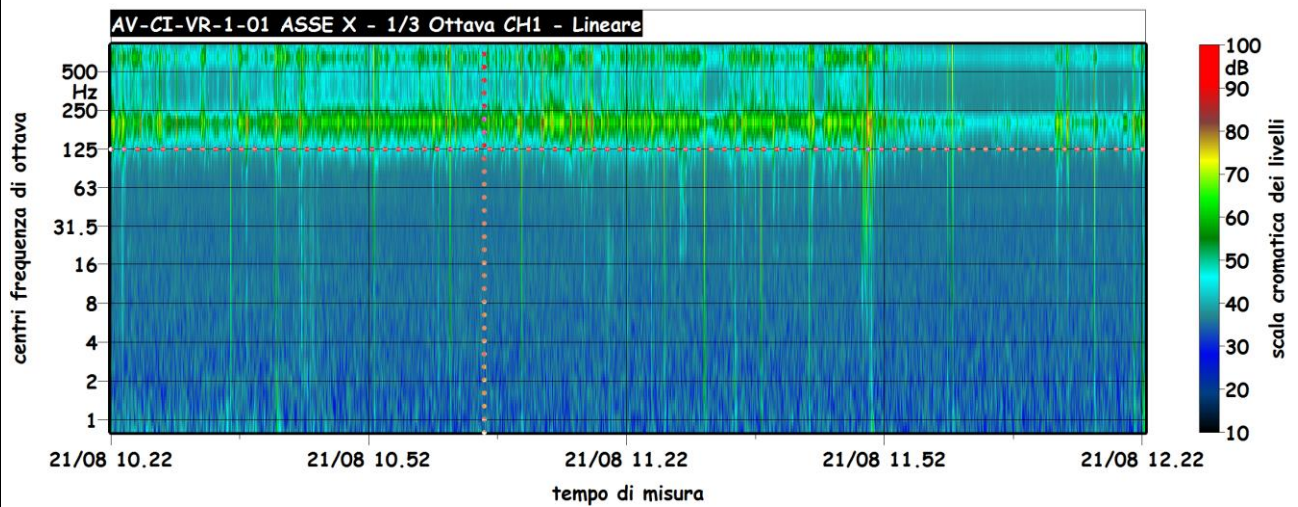

Data Rdp	Tecnico che ha curato la valutazione
25/08/2014	Ing. Denis Trani

GRAFICI PIANO I° FUORI TERRA

Ricettore	Residenziale	Ubicazione	Cascina Ribolla, Via Filatoio – Calcio (BG)
Codice della postazione	AV-CI-VR-1-01	Coord UTM WGS84	X: 1566296,48 Y: 5038275,97
Data e ora inizio	21/08/2014	10:22:44	

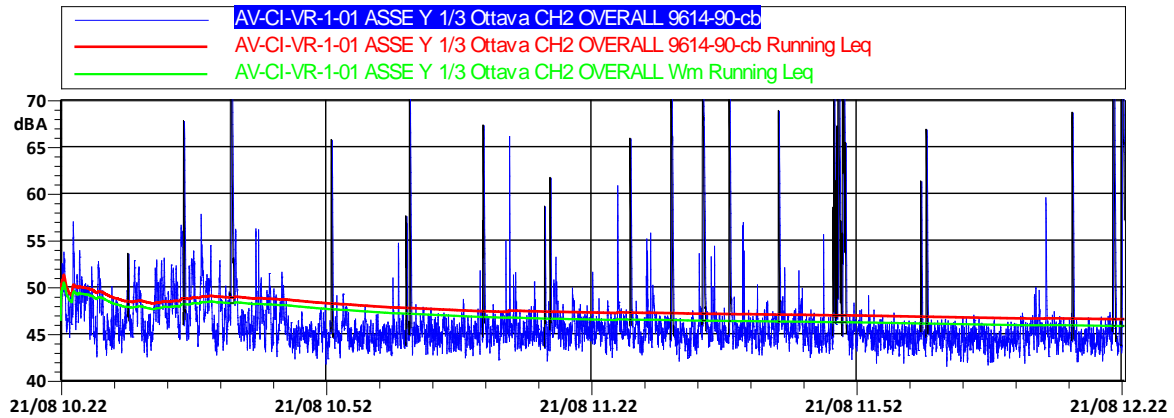

In nero gli eventi vibrazionali indoor mascherati

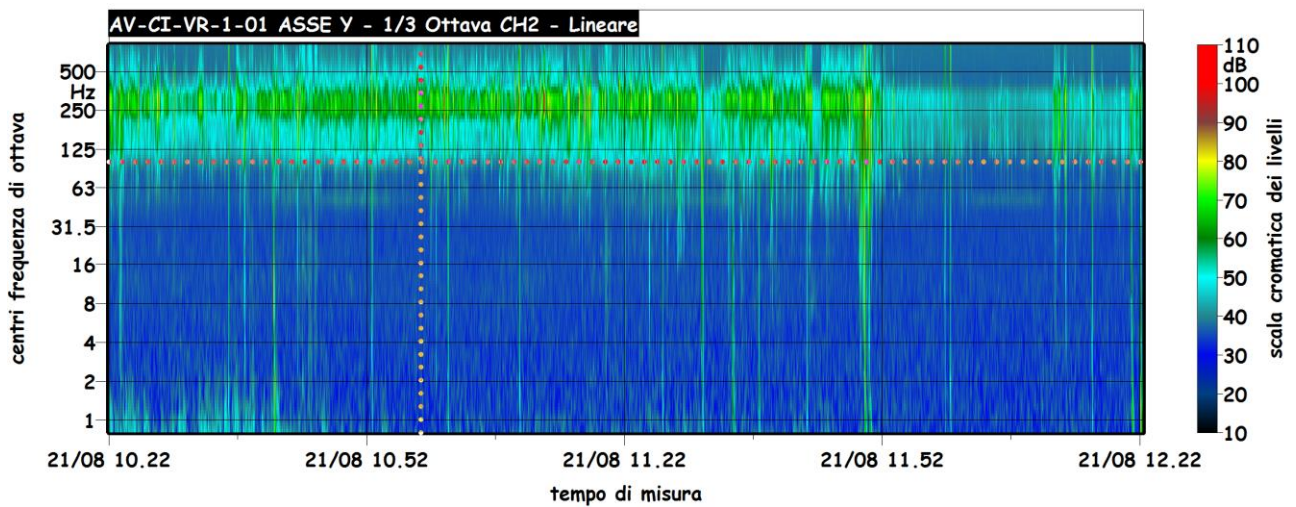

Data Rdp	Tecnico che ha curato la valutazione
25/08/2014	Ing. Denis Trani

GRAFICI PIANO I° FUORI TERRA

Ricettore	Residenziale	Ubicazione	Cascina Ribolla, Via Filatoio – Calcio (BG)
Codice della postazione	AV-CI-VR-1-01	Coord UTM WGS84	X: 1566296,48 Y: 5038275,97
Data e ora inizio	21/08/2014	10:22:44	

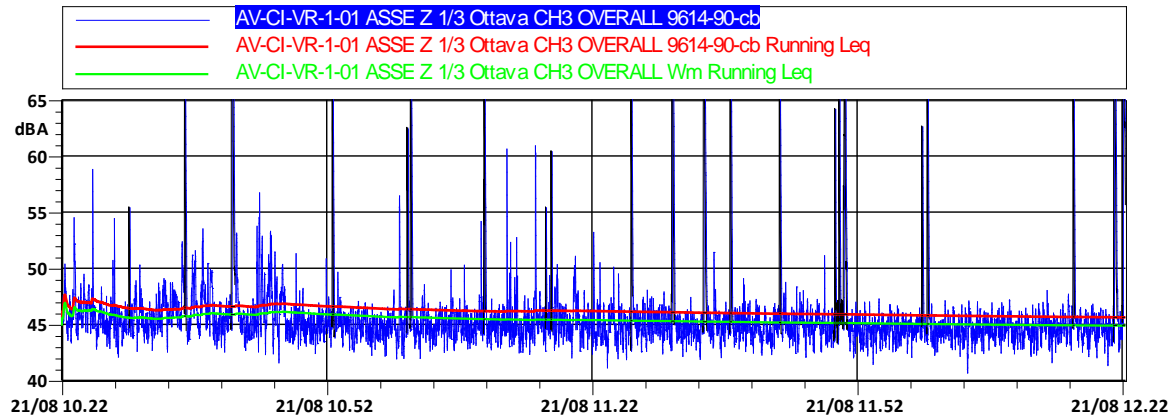

In nero gli eventi vibrazionali indoor mascherati

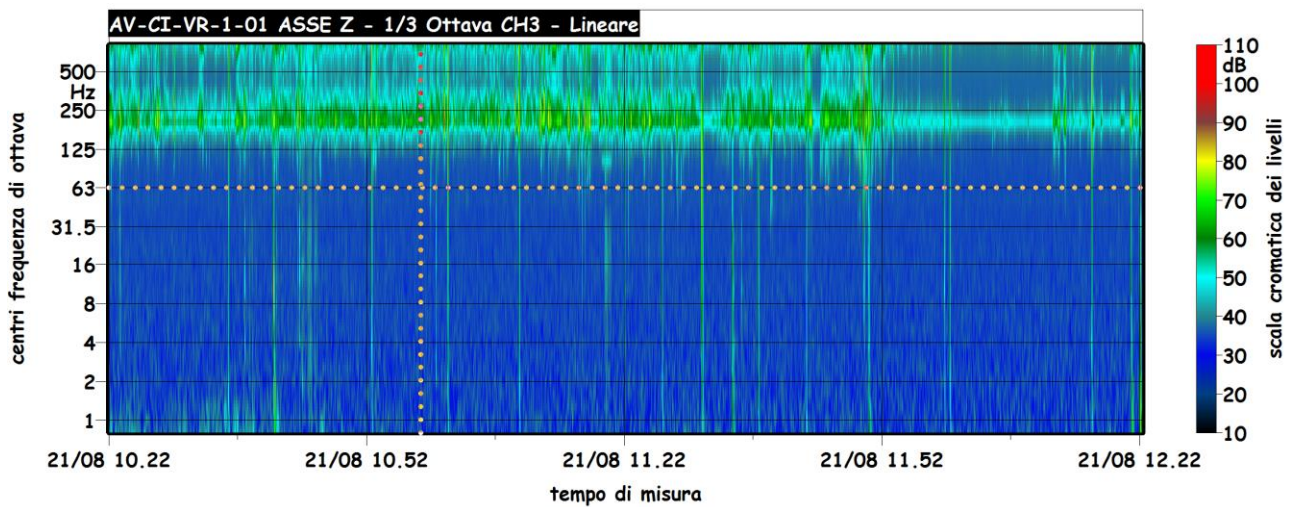

Data Rdp	Tecnico che ha curato la valutazione
25/08/2014	Ing. Denis Trani

GRAFICI PIANO II° FUORI TERRA

Ricettore	Residenziale	Ubicazione	Cascina Ribolla, Via Filatoio – Calcio (BG)
Codice della postazione	AV-CI-VR-1-01	Coord UTM WGS84	X: 1566296,48 Y: 5038275,97
Data e ora inizio	21/08/2014	10:22:44	

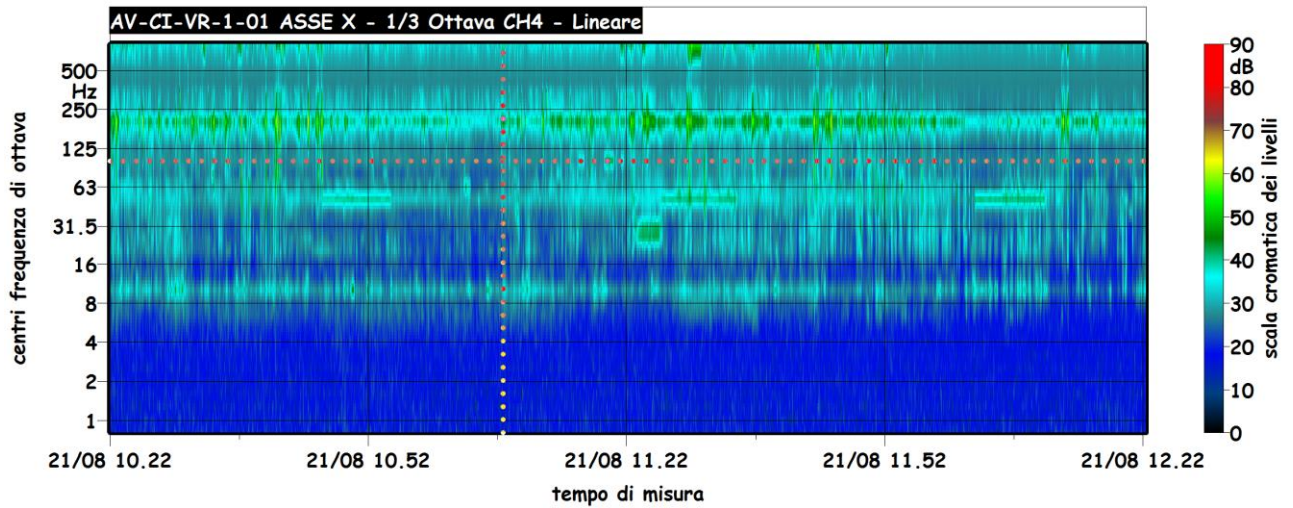
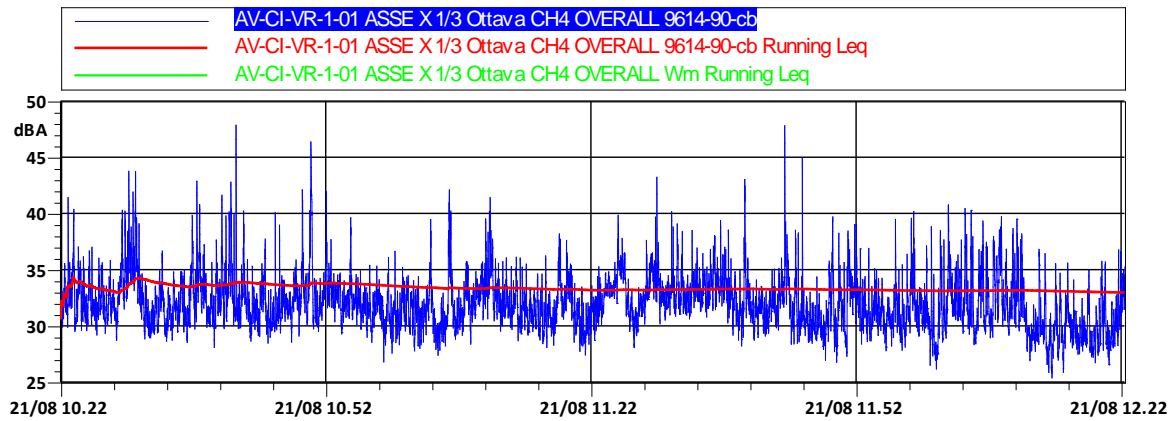

Data Rdp	Tecnico che ha curato la valutazione
25/08/2014	Ing. Denis Trani

GRAFICI PIANO II° FUORI TERRA

Ricettore	Residenziale	Ubicazione	Cascina Ribolla, Via Filatoio – Calcio (BG)
Codice della postazione	AV-CI-VR-1-01	Coord UTM WGS84	X: 1566296,48 Y: 5038275,97
Data e ora inizio	21/08/2014	10:22:44	

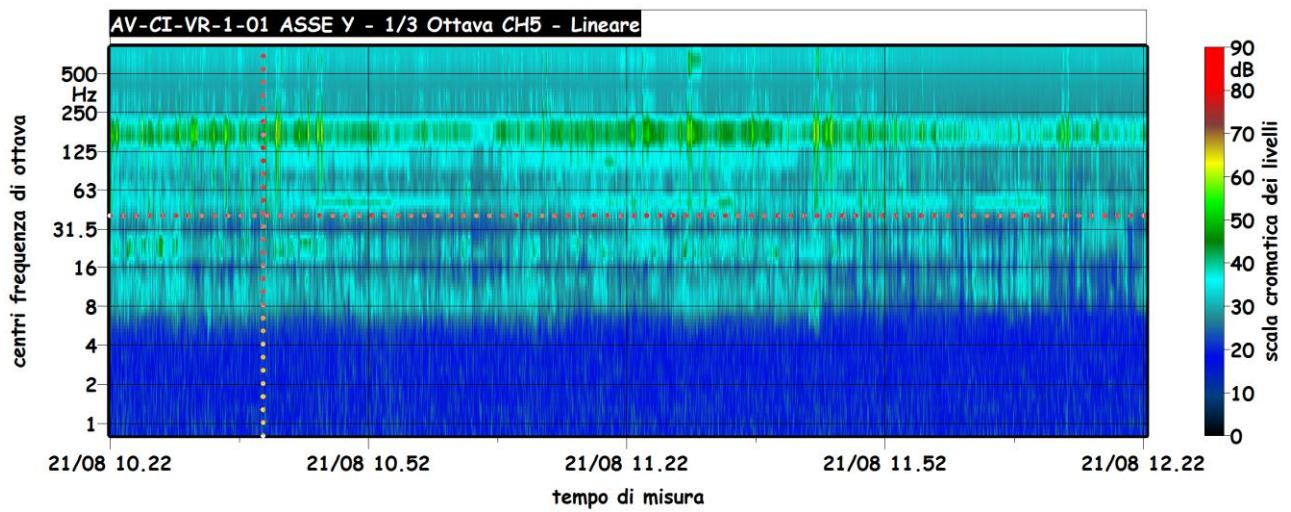
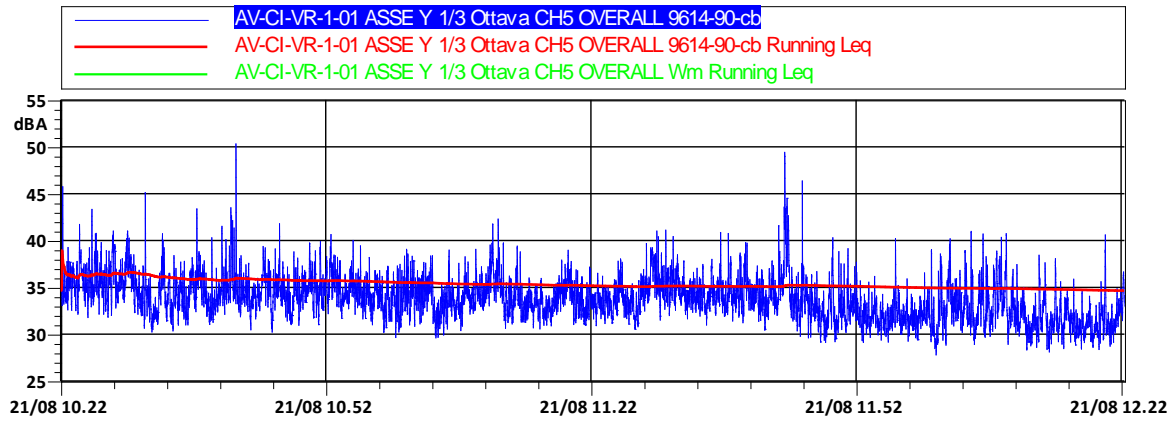

Data Rdp	Tecnico che ha curato la valutazione
25/08/2014	Ing. Denis Trani

GRAFICI PIANO II° FUORI TERRA

Ricettore	Residenziale	Ubicazione	Cascina Ribolla, Via Filatoio – Calcio (BG)
Codice della postazione	AV-CI-VR-1-01	Coord UTM WGS84	X: 1566296,48 Y: 5038275,97
Data e ora inizio	21/08/2014	10:22:44	

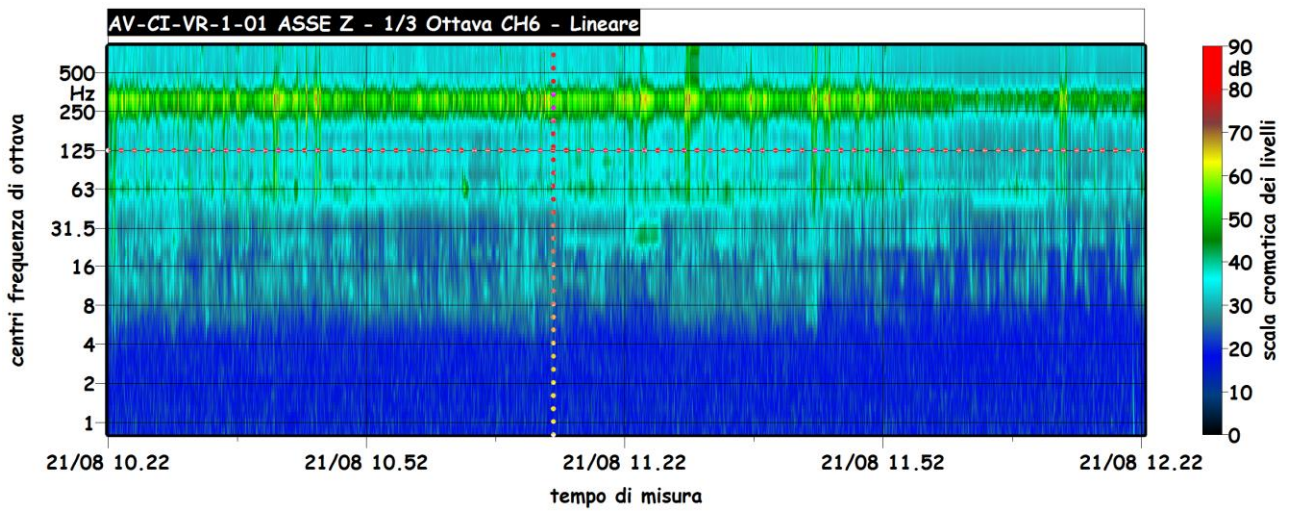
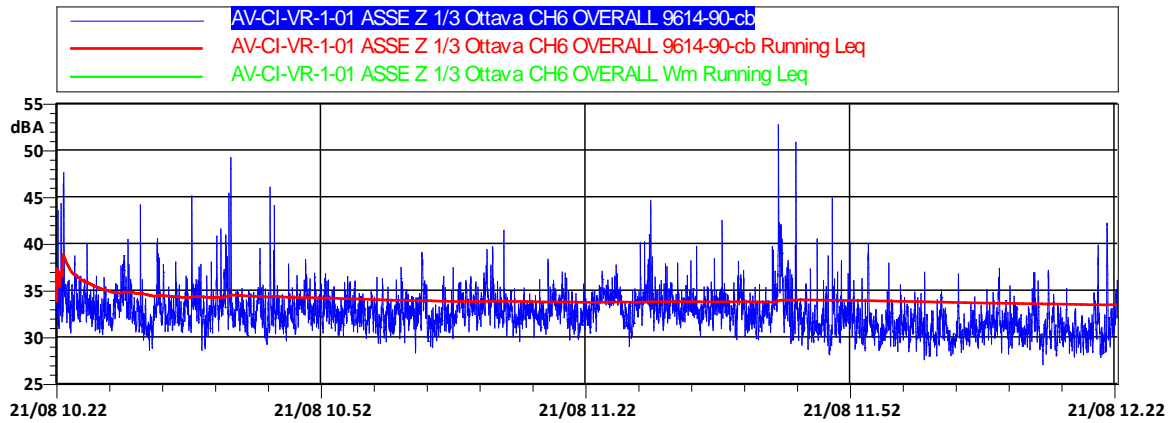

Data Rdp	Tecnico che ha curato la valutazione
25/08/2014	Ing. Denis Trani

STAZIONE AV-TG-VR-1-05

MONITORAGGIO AMBIENTALE LINEA FERROVIARIA AV/AC TREVIGLIO BRESCIA - FASE: II CO	
VR-1 - Misure di 2h per la valutazione del disturbo alle persone	
PRESENTAZIONE DEI RISULTATI	
Comparto	VIBRAZIONI
Tratto ferroviario AV/AC di rif.	Pk 32+286
Metodica	VR-1
Data e Ora (dalle - alle)	21/07/2014 15:02:01 – 17:08:05
Codice della stazione	AV-TG-VR-1-05
Periodo di misura	Diurno
Numero ore registrate	circa 2 ore
Descrizione della strumentazione	Accelerometro triassiale PCB PIEZOTRONICS modello 356B18 / tre accelerometri monoassiali PCB PIEZOTRONICS modello 393A03 / sensibilità: 500 mV/g / range di frequenza: 0,5-200 Hz / sistema di acquisizione multicanale HARMONIE octav modello E729, software dedicato per l'acquisizione dati (Samurai™), software dedicato per l'analisi e l'elaborazione delle misure (NWW Noise & Vibration Works, versione 2.7.5.225), personal computer.
Ditta esecutrice dei Rilievi	Lande s.r.l.
Tecnico che ha curato la valutazione	Ing. Denis Trani
LOCALIZZAZIONE GEOGRAFICA	
Provincia	Bergamo
Comuni interessati	Treviglio
Località	Via Aldo Moro
Descrizione macchinari e attività di cantiere o FAL:	IV01: cavalcaferrovia SS472, risoluzione e ripristino non conformità fessure intradosso.
Coordinate Stazione XY	X: 1545253,99 Y: 5039287,91
LOCALIZZAZIONE CARTOGRAFICA DELLA STAZIONE DI MONITORAGGIO	
	

FOTO RICETTORE MONITORATO



DESCRIZIONE DELL'AREA PER L'ESECUZIONE DEI RILIEVI

La stazione di misura è situata presso Via Aldo Moro, in un ricettore isolato che ricade all'interno del comune di Treviglio (BG) a circa 100 metri dal cantiere 'Cepav Due' posto in direzione sud. Il ricettore dista circa 40 metri dalla Strada Statale 472 posta a sud-est ed è localizzato in una zona periferica a vocazione prettamente agricola. Si rileva la presenza della pista di cantiere Bre.Be.Mi a sud, a circa 150 metri di distanza. Il rilevamento è finalizzato al monitoraggio del FAL e l'ambito di studio è relativo alla realizzazione dei: IV01, R01, RI03, SL04 e IT04.

CARATTERISTICHE DELL'EDIFICIO

Descrizione	Edificio ristrutturato e destinato ad uso abitativo
N. piani	2 f.t.
Struttura	Struttura in c.a.
Stato	Buono

PLANIMETRIA CON LOCALIZZAZIONE DEI SENSORI

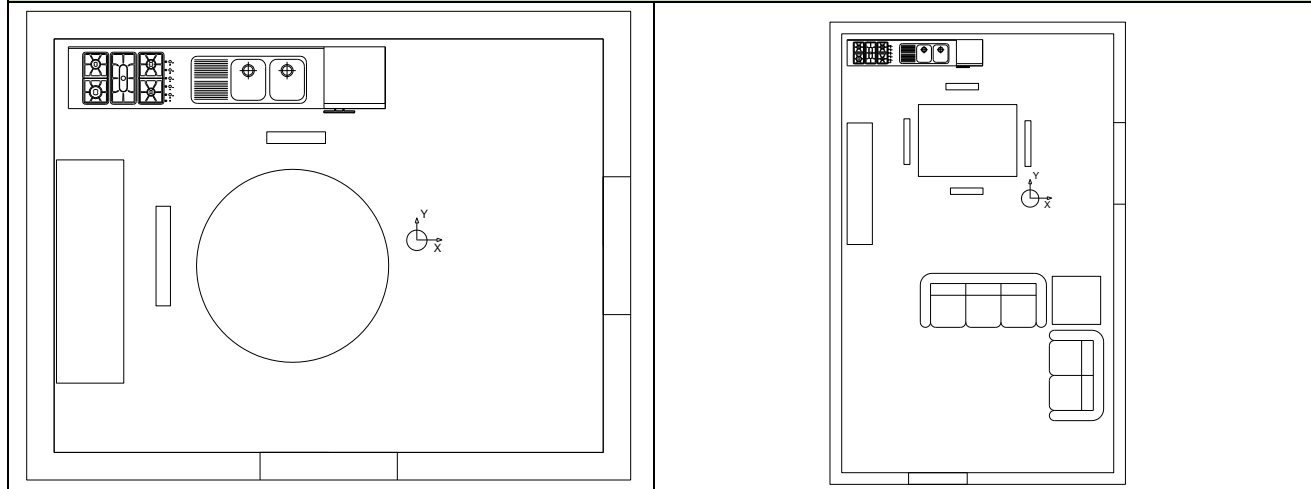

Posizionamento accelerometro triassiale, 1° piano f.t. *Posizionamento accelerometri monoassiali, 2° piano f.t.*

FOTO LOCALIZZAZIONE SENSORI



Posizionamento accelerometro triassiale, 1° piano f.t. *Posizionamento accelerometri monoassiali, 2° piano f.t.*

DOCUMENTAZIONE FOTOGRAFICA



DESCRIZIONE ATTIVITÀ DI CANTIERE

Nel giorno di misura, nel cantiere monitorato, è stata evidenziata la presenza di lavorazioni riguardanti la risoluzione e il ripristino delle non conformità delle fessure dell'intradosso (IV01, cavalcaferrovia SS472).

SINTESI DEI RISULTATI			
Ricettore	Residenziale	Ubicazione	Via Aldo Moro – Treviglio (BG)
Codice della postazione	AV-TG-VR-1-05	Coord UTM WGS84	X: 1545253,99 Y: 5039287,91
Data e ora inizio	21/07/2014 15:02:01		
PIANO I° FUORI TERRA			
ASSE	Z	X	Y
LeqUNI [dB]	45,6	45,2	45,6
a _w UNI [mm/s ²]	0,19	0,18	0,19
LeqWm [dB]	45,0	44,5	44,9
a _w Wm [mm/s ²]	0,18	0,17	0,18
LmaxUNI [dB]	58,2	56,7	58,9
a _w maxUNI [mm/s ²]	0,81	0,68	0,88
LmaxWm [dB]	57,6	55,9	58,6
a _w maxWm [mm/s ²]	0,76	0,62	0,85
PIANO II° FUORI TERRA			
ASSE	Z	X	Y
LeqUNI [dB]	41,8	38,5	39,5
a _w UNI [mm/s ²]	0,12	0,08	0,09
LeqWm [dB]	41,2	37,3	38,4
a _w Wm [mm/s ²]	0,11	0,07	0,08
LmaxUNI [dB]	65,8	55,1	61,4
a _w maxUNI [mm/s ²]	1,95	0,57	1,17
LmaxWm [dB]	65,7	54,0	60,3
a _w maxWm [mm/s ²]	1,93	0,50	1,04
LIMITI UNI 9614 – Abitazioni (giorno) POSTURA NON NOTA O VARIABILE NEL TEMPO L _w = 77 [dB] - a _w = 7,2 [mm/s ²]			
SOGLIA DI PERCEZIONE DELLE VIBRAZIONI - POSTURA NON NOTA O VARIABILE NEL TEMPO L _w = 71 [dB] - a _w = 3,6 [mm/s ²]			
Nel corso del rilevamento non sono state individuate sorgenti vibrazionali percettibili.			
I valori massimi di accelerazione ponderata in frequenza registrati risultano abbondantemente al di sotto dei limiti imposti dalla normativa (UNI 9614).			
Data Rdp	Tecnico che ha curato la valutazione		
24/07/2014	Ing. Denis Trani		

GRAFICI PIANO I° FUORI TERRA

Ricettore	Residenziale	Ubicazione	Via Aldo Moro – Treviglio (BG)
Codice della postazione	AV-TG-VR-1-05	Coord UTM WGS84	X: 1545253,99 Y: 5039287,91
Data e ora inizio	21/07/2014	15:02:01	

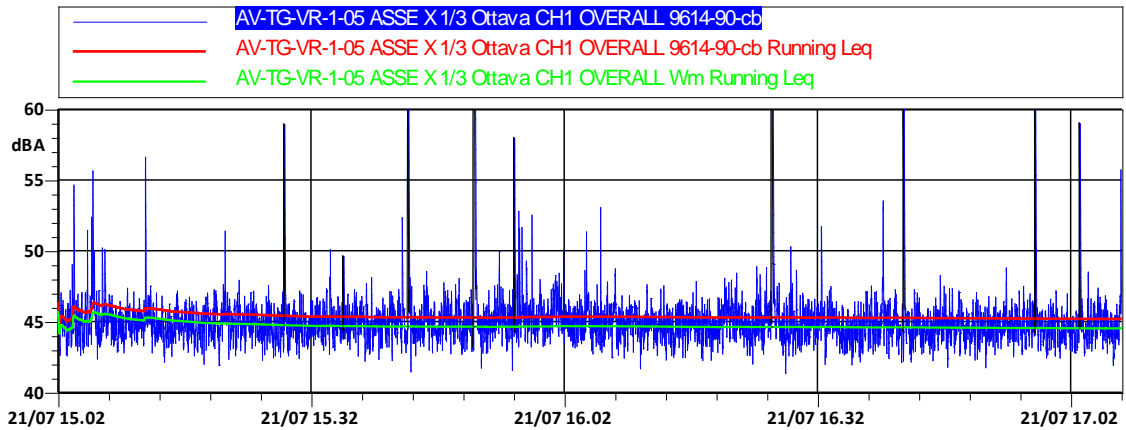

In nero gli eventi vibrazionali indoor mascherati

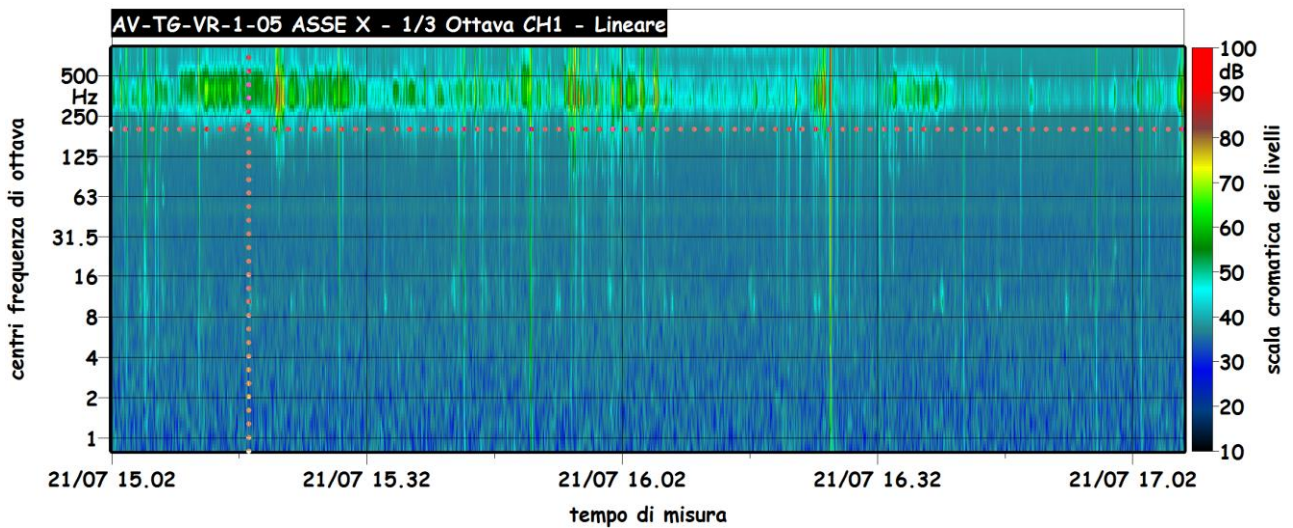

Data Rdp	Tecnico che ha curato la valutazione
24/07/2014	Ing. Denis Trani

GRAFICI PIANO I° FUORI TERRA

Ricettore	Residenziale	Ubicazione	Via Aldo Moro – Treviglio (BG)
Codice della postazione	AV-TG-VR-1-05	Coord UTM WGS84	X: 1545253,99 Y: 5039287,91
Data e ora inizio	21/07/2014	15:02:01	

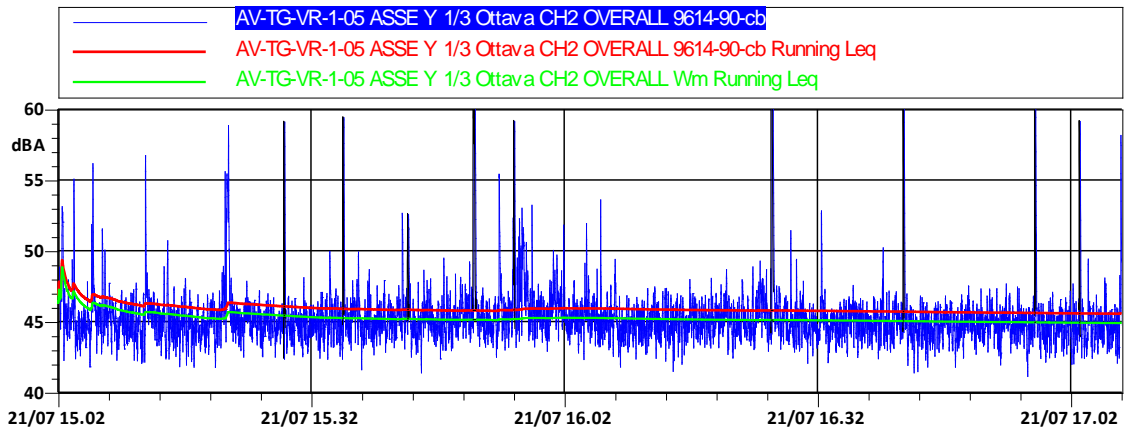

In nero gli eventi vibrazionali indoor mascherati

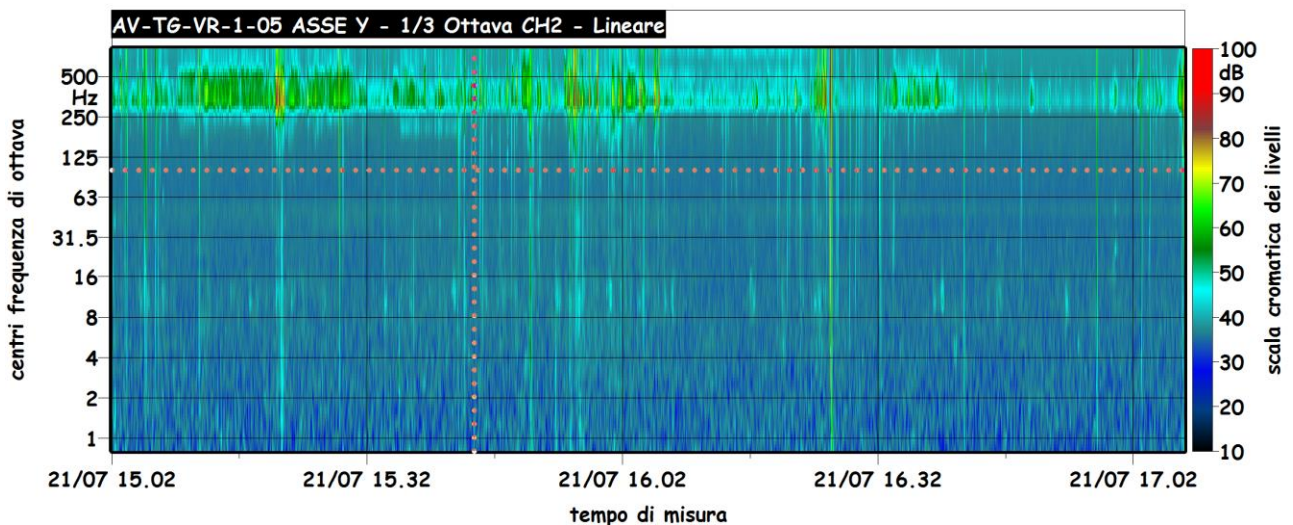

Data Rdp	Tecnico che ha curato la valutazione
24/07/2014	Ing. Denis Trani

GRAFICI PIANO I° FUORI TERRA

Ricettore	Residenziale	Ubicazione	Via Aldo Moro – Treviglio (BG)
Codice della postazione	AV-TG-VR-1-05	Coord UTM WGS84	X: 1545253,99 Y: 5039287,91
Data e ora inizio	21/07/2014	15:02:01	

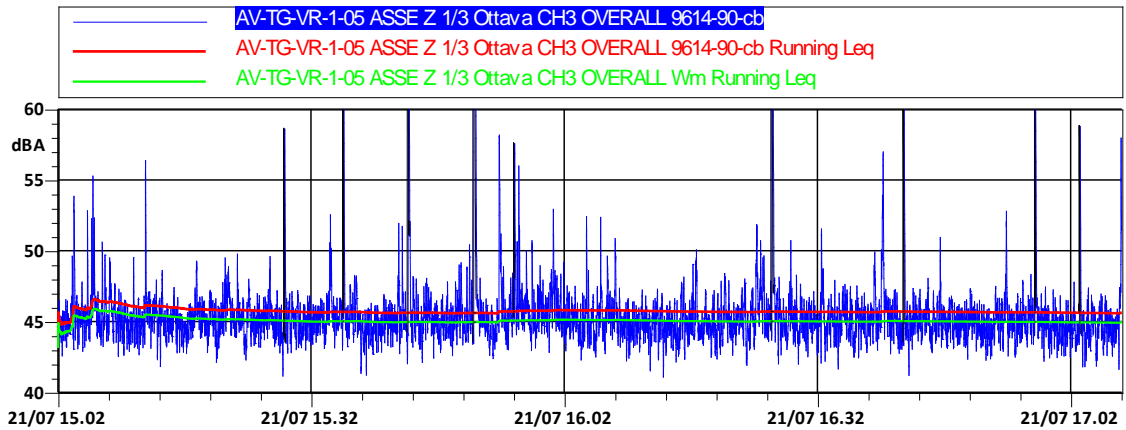

In nero gli eventi vibrazionali indoor mascherati

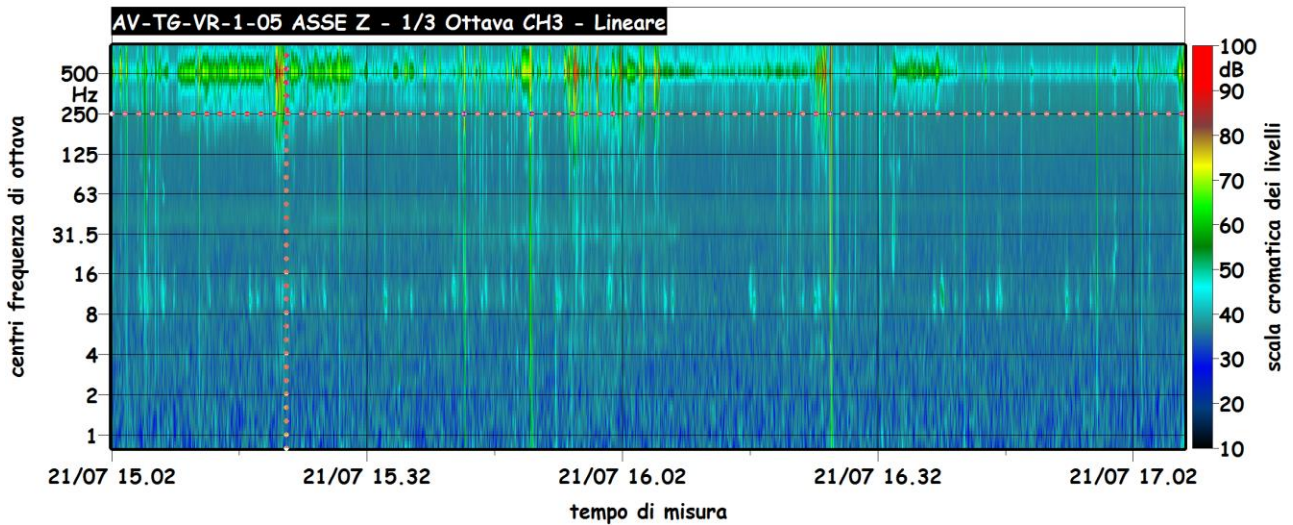

Data Rdp	Tecnico che ha curato la valutazione
24/07/2014	Ing. Denis Trani

GRAFICI PIANO II° FUORI TERRA

Ricettore	Residenziale	Ubicazione	Via Aldo Moro – Treviglio (BG)
Codice della postazione	AV-TG-VR-1-05	Coord UTM WGS84	X: 1545253,99 Y: 5039287,91
Data e ora inizio	21/07/2014	15:02:01	

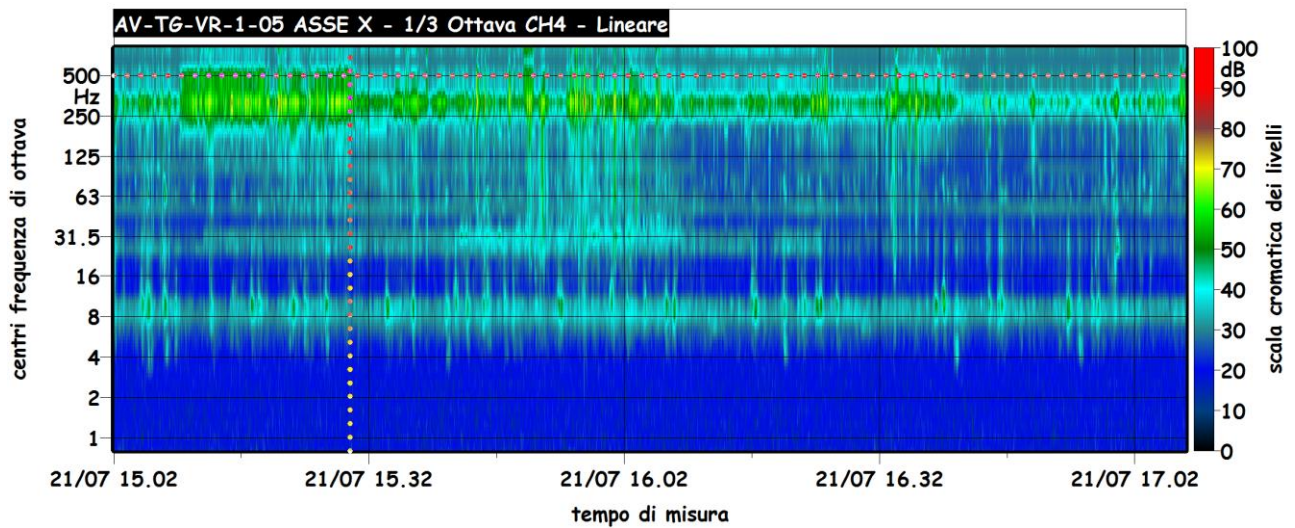
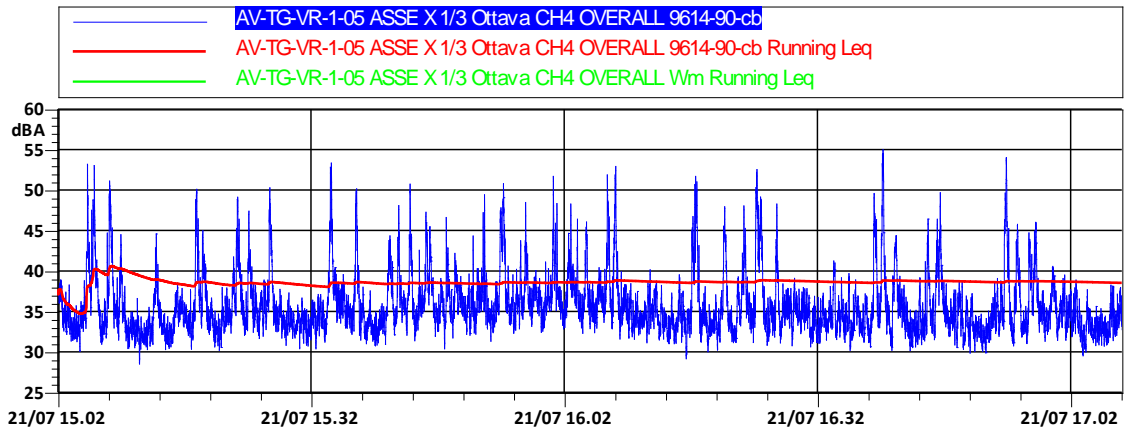

Data Rdp	Tecnico che ha curato la valutazione
24/07/2014	Ing. Denis Trani

GRAFICI PIANO II° FUORI TERRA

Ricettore	Residenziale	Ubicazione	Via Aldo Moro – Treviglio (BG)
Codice della postazione	AV-TG-VR-1-05	Coord UTM WGS84	X: 1545253,99 Y: 5039287,91
Data e ora inizio	21/07/2014	15:02:01	

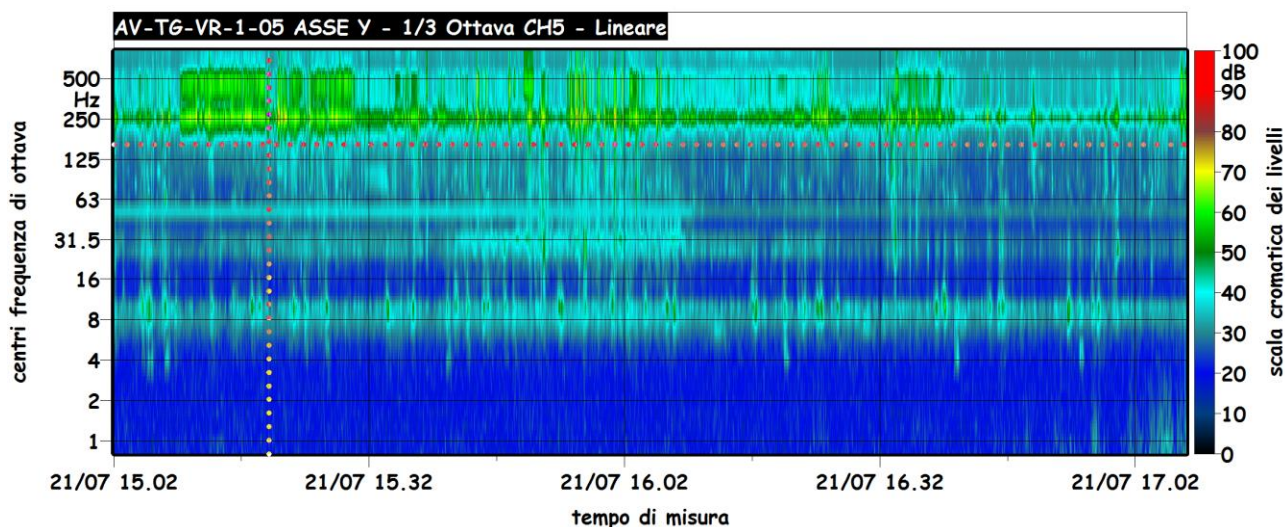
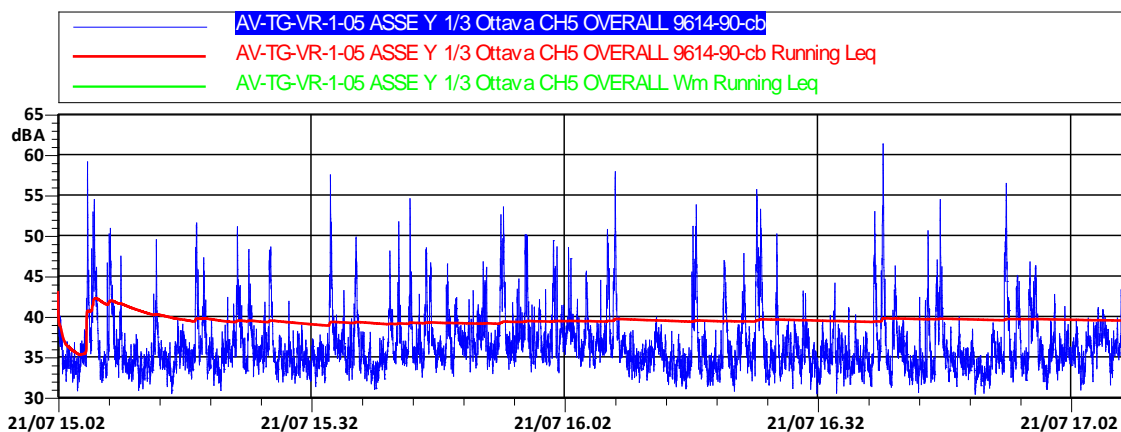

Data Rdp	Tecnico che ha curato la valutazione
24/07/2014	Ing. Denis Trani

GRAFICI PIANO II° FUORI TERRA

Ricettore	Residenziale	Ubicazione	Via Aldo Moro – Treviglio (BG)
Codice della postazione	AV-TG-VR-1-05	Coord UTM WGS84	X: 1545253,99 Y: 5039287,91
Data e ora inizio	21/07/2014	15:02:01	

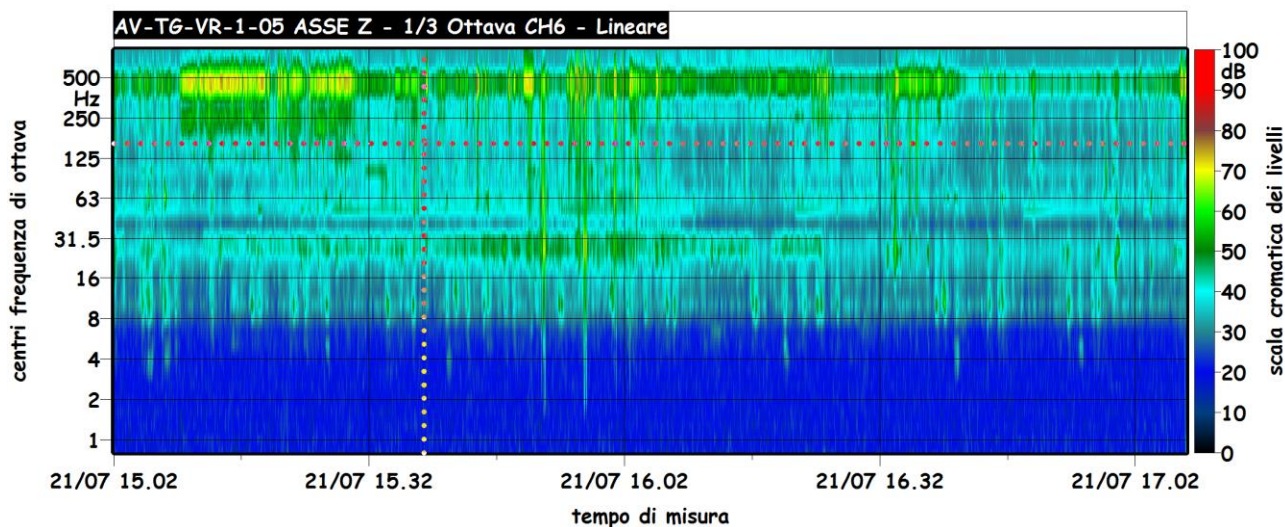
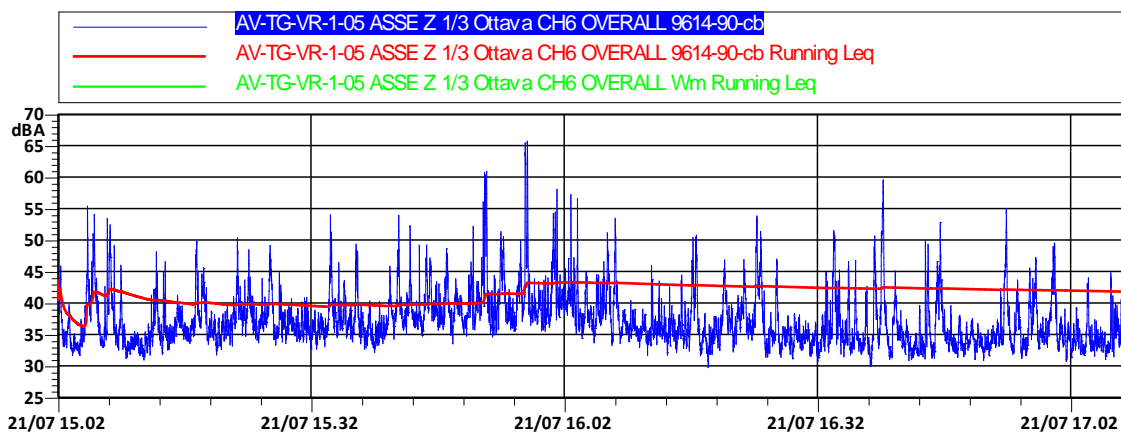

Data Rdp	Tecnico che ha curato la valutazione
24/07/2014	Ing. Denis Trani

STAZIONE AV-TG-VR-1-06

MONITORAGGIO AMBIENTALE LINEA FERROVIARIA AV/AC TREVIGLIO BRESCIA - FASE: II CO	
VR-1 - Misure di 2h per la valutazione del disturbo alle persone	
PRESENTAZIONE DEI RISULTATI	
Comparto	VIBRAZIONI
Tratto ferroviario AV/AC di rif.	Pk 35+321
Metodica	VR-1
Data e Ora (dalle - alle)	29/07/2014 09:37:21 – 11:38:01
Codice della stazione	AV-TG-VR-1-06
Periodo di misura	Diurno
Numero ore registrate	circa 2 ore
Descrizione della strumentazione	Accelerometro triassiale PCB PIEZOTRONICS modello 356B18 / sensibilità: 500 mV/g / range di frequenza: 0,5-200 Hz / sistema di acquisizione multicanale HARMONIE octav modello E729, software dedicato per l'acquisizione dati (Samurai™), software dedicato per l'analisi e l'elaborazione delle misure (NWW Noise & Vibration Works, versione 2.7.5.225), personal computer.
Ditta esecutrice dei Rilievi	Lande s.r.l.
Tecnico che ha curato la valutazione	Ing. Denis Trani
LOCALIZZAZIONE GEOGRAFICA	
Provincia	Bergamo
Comuni interessati	Treviglio
Località	Via Caravaggio, 50/52
Descrizione macchinari e attività di cantiere o FAL:	Realizzazione pali di fondazione e movimentazione di materiale e terre.
Coordinate Stazione XY	X: 1548093,99
	Y: 5039565,54
LOCALIZZAZIONE CARTOGRAFICA DELLA STAZIONE DI MONITORAGGIO	
	

FOTO RICETTORE MONITORATO



DESCRIZIONE DELL'AREA PER L'ESECUZIONE DEI RILIEVI

La stazione di misura è situata in Via Caravaggio, in un ricettore sensibile che ricade all'interno del comune di Treviglio (BG). Il punto dista circa 200 metri sia dalla pista di cantiere Bre.Be.Mi. sia dalla Strada Statale 11 entrambe site a nord-est rispetto al ricettore. Il punto ricade in una zona agricola. La misura è finalizzata al monitoraggio del FAL e l'ambito di studio è relativo alla realizzazione del rilevato RI04, del cavalcaferrovia IV02, della rampa IR02, e dei tombini IN39 e IN40.

CARATTERISTICHE DELL'EDIFICIO

Descrizione	Edificio di recente costruzione ad uso scolastico.
N. piani	3 f.t.
Struttura	Struttura in c.a.
Stato	Buono

PLANIMETRIA CON LOCALIZZAZIONE DEL SENSORE

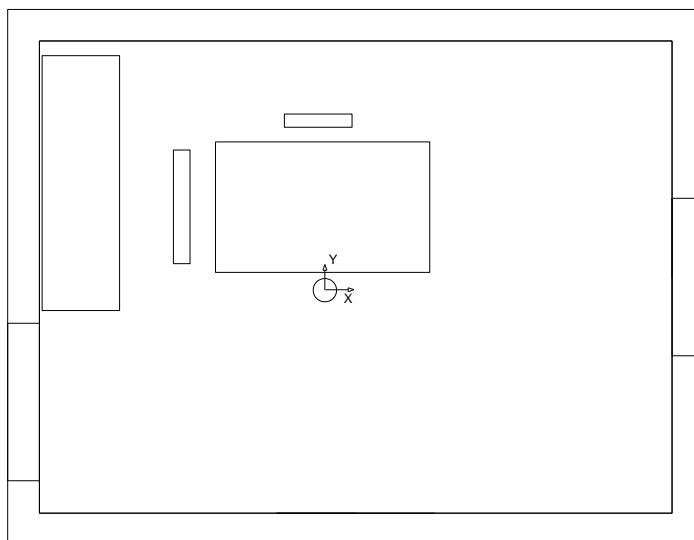

Posizionamento accelerometro triassiale, 1° piano f.t.

FOTO LOCALIZZAZIONE SENSORE

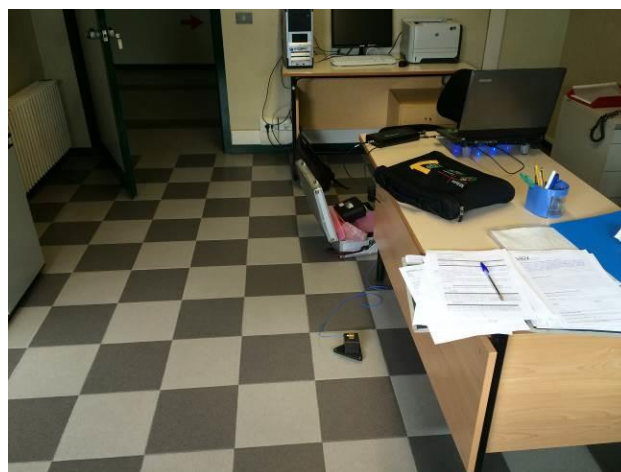

Posizionamento accelerometro triassiale, 1° piano f.t.

DOCUMENTAZIONE FOTOGRAFICA



DESCRIZIONE ATTIVITÀ DI CANTIERE

Nel giorno di misura, nel cantiere monitorato, è stata evidenziata la presenza di lavorazioni riguardanti la realizzazione dei pali di fondazione e la movimentazione di materiale e terre. I mezzi impiegati in cantiere sono stati: minigrù, auto betoniera, autocarri ed escavatori.

SINTESI DEI RISULTATI			
Ricettore	Scolastico	Ubicazione	Via Caravaggio, 50/52 – Treviglio (BG)
Codice della postazione	AV-TG-VR-1-06	Coord UTM WGS84	X: 1548093,99 Y: 5039565,54
Data e ora inizio	29/07/2014 09:37:21		
PIANO I° FUORI TERRA			
ASSE	Z	X	Y
LeqUNI [dB]	50,0	46,7	46,7
a _w UNI [mm/s ²]	0,32	0,22	0,22
LeqWm [dB]	49,5	46,0	46,1
a _w Wm [mm/s ²]	0,30	0,20	0,20
LmaxUNI [dB]	65,8	53,2	54,6
a _w maxUNI [mm/s ²]	1,95	0,46	0,54
LmaxWm [dB]	65,5	53,7	53,9
a _w maxWm [mm/s ²]	1,88	0,48	0,50
LIMITI UNI 9614 – Abitazioni (giorno) POSTURA NON NOTA O VARIABILE NEL TEMPO L _w = 77 [dB] - a _w = 7,2 [mm/s ²]			
SOGLIA DI PERCEZIONE DELLE VIBRAZIONI - POSTURA NON NOTA O VARIABILE NEL TEMPO L _w = 71 [dB] - a _w = 3,6 [mm/s ²]			
Nel corso del rilevamento non sono state individuate sorgenti vibrazionali percettibili relative al cantiere della linea AV/AC.			
<u>I valori massimi di accelerazione ponderata in frequenza registrati risultano al di sotto dei limiti imposti dalla normativa (UNI 9614).</u>			
Data Rdp	Tecnico che ha curato la valutazione		
01/08/2014	Ing. Denis Trani		

GRAFICI PIANO I° FUORI TERRA

Ricettore	Scolastico	Ubicazione	Via Caravaggio, 50/52 – Treviglio (BG)
Codice della postazione	AV-TG-VR-1-06	Coord UTM WGS84	X: 1548093,99 Y: 5039565,54
Data e ora inizio	29/07/2014	09:37:21	

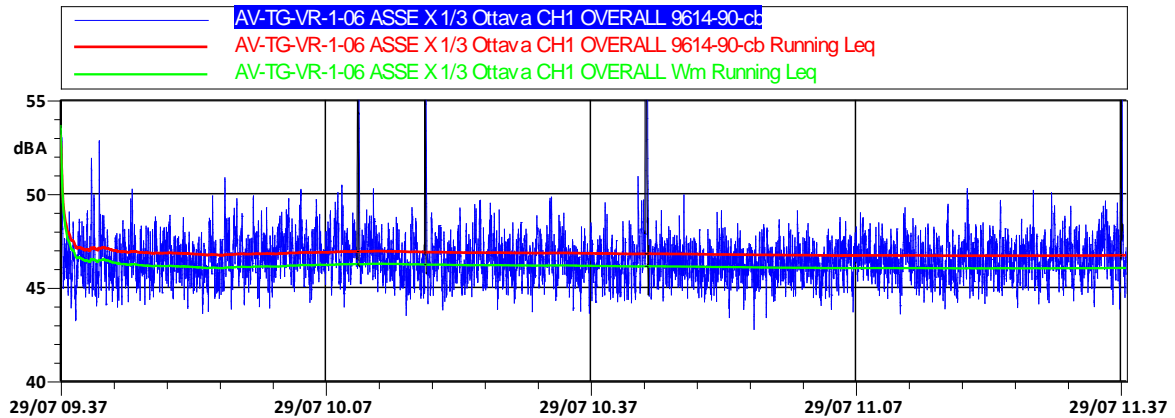

In nero gli eventi vibrazionali indoor mascherati

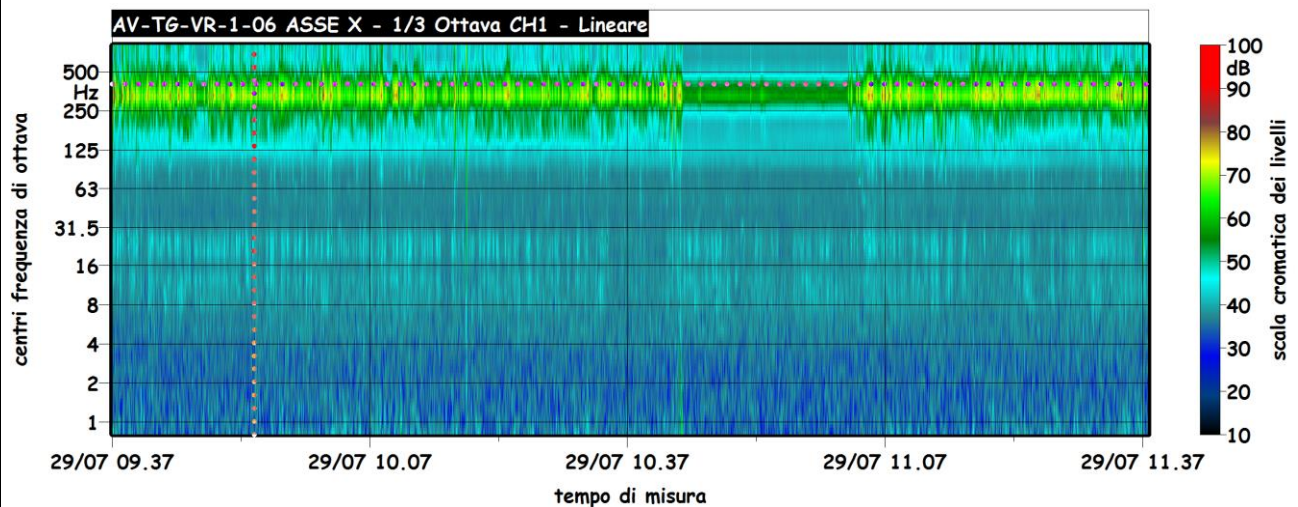

Data Rdp	Tecnico che ha curato la valutazione
01/08/2014	Ing. Denis Trani

GRAFICI PIANO I° FUORI TERRA

Ricettore	Scolastico	Ubicazione	Via Caravaggio, 50/52 – Treviglio (BG)
Codice della postazione	AV-TG-VR-1-06	Coord UTM WGS84	X: 1548093,99 Y: 5039565,54
Data e ora inizio	29/07/2014	09:37:21	

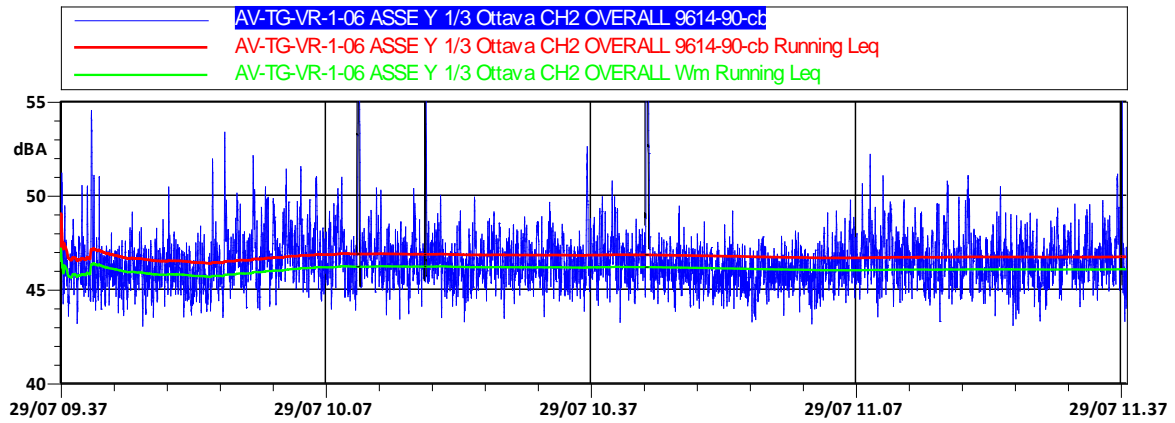

In nero gli eventi vibrazionali indoor mascherati

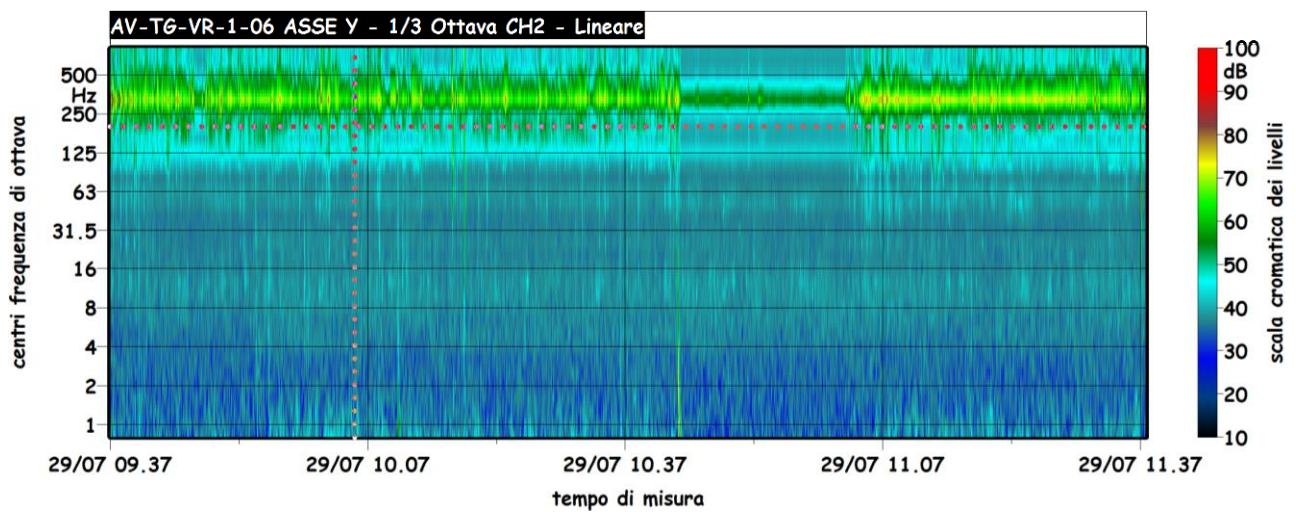

Data Rdp	Tecnico che ha curato la valutazione
01/08/2014	Ing. Denis Trani

GRAFICI PIANO I° FUORI TERRA

Ricettore	Scolastico	Ubicazione	Via Caravaggio, 50/52 – Treviglio (BG)
Codice della postazione	AV-TG-VR-1-06	Coord UTM WGS84	X: 1548093,99 Y: 5039565,54
Data e ora inizio	29/07/2014 09:37:21		

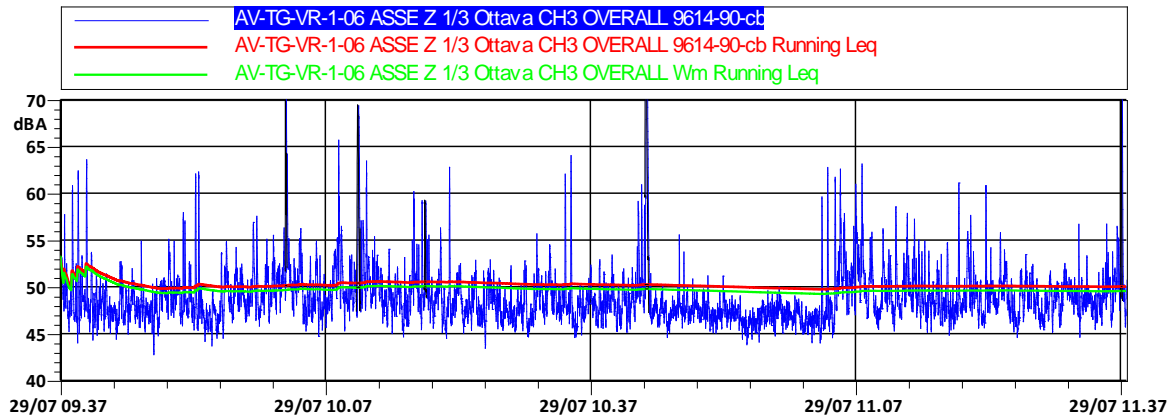

In nero gli eventi vibrazionali indoor mascherati

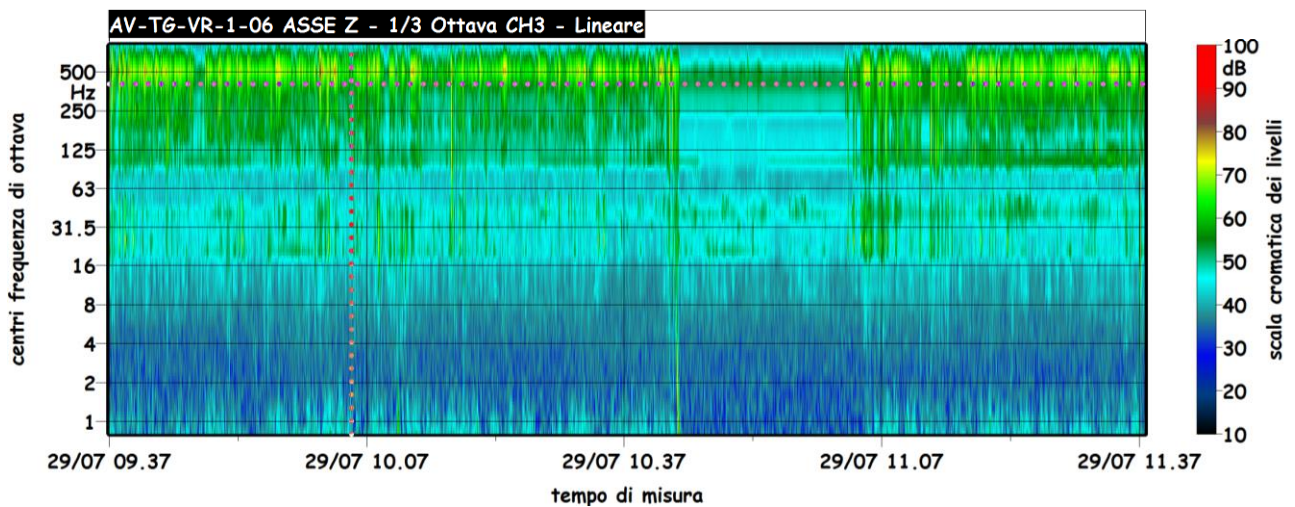

Data Rdp	Tecnico che ha curato la valutazione
01/08/2014	Ing. Denis Trani

STAZIONE AV-CV-VR-1-07

MONITORAGGIO AMBIENTALE LINEA FERROVIARIA AV/AC TREVIGLIO BRESCIA - FASE: II CO	
VR-1 - Misure di 2h per la valutazione del disturbo alle persone	
PRESENTAZIONE DEI RISULTATI	
Comparto	VIBRAZIONI
Tratto ferroviario AV/AC di rif.	Pk 38+978
Metodica	VR-1
Data e Ora (dalle - alle)	20/08/2014 09:50:46 – 11:52:49
Codice della stazione	AV-CV-VR-1-07
Periodo di misura	Diurno
Numero ore registrate	circa 2 ore
Descrizione della strumentazione	Tre accelerometri monoassiali PCB PIEZOTRONICS modello 393A03 / sensibilità: 500 mV/g / range di frequenza: 0,5-200 Hz / sistema di acquisizione multicanale HARMONIE octav modello E729, software dedicato per l'acquisizione dati (Samurai™), software dedicato per l'analisi e l'elaborazione delle misure (NWW Noise & Vibration Works, versione 2.7.5.225), personal computer.
Ditta esecutrice dei Rilievi	Lande s.r.l.
Tecnico che ha curato la valutazione	Ing. Denis Trani
LOCALIZZAZIONE GEOGRAFICA	
Provincia	Bergamo
Comuni interessati	Caravaggio
Località	Via Masano Biligornia
Descrizione macchinari e attività di cantiere o FAL:	Passaggio mezzi di cantiere
Coordinate Stazione XY	X: 1551766,29
	Y: 5039772,88
LOCALIZZAZIONE CARTOGRAFICA DELLA STAZIONE DI MONITORAGGIO	
	

FOTO RICETTORE MONITORATO



DESCRIZIONE DELL'AREA PER L'ESECUZIONE DEI RILIEVI

Il ricettore è situato nel comune di Caravaggio, in provincia di Bergamo e dista circa 100 metri dal cantiere Cepav Due posto in direzione nord. Via Caravaggio e la pista di cantiere Bre.Be.Mi distano rispettivamente circa 100 metri e 80 metri dal ricettore che è circondato da campi. Il punto è finalizzato al monitoraggio del FAL e l'ambito di studio è relativo alla realizzazione del Rilevato RI06, e del sottopasso Caravaggio Masano SL17.

CARATTERISTICHE DELL'EDIFICIO

Descrizione	Edificio ad uso abitativo, ristrutturato di recente.
N. piani	1 f.t.
Struttura	c.a. e mattoni - solaio in c.a.
Stato	Buono

PLANIMETRIA CON LOCALIZZAZIONE DEL SENSORE

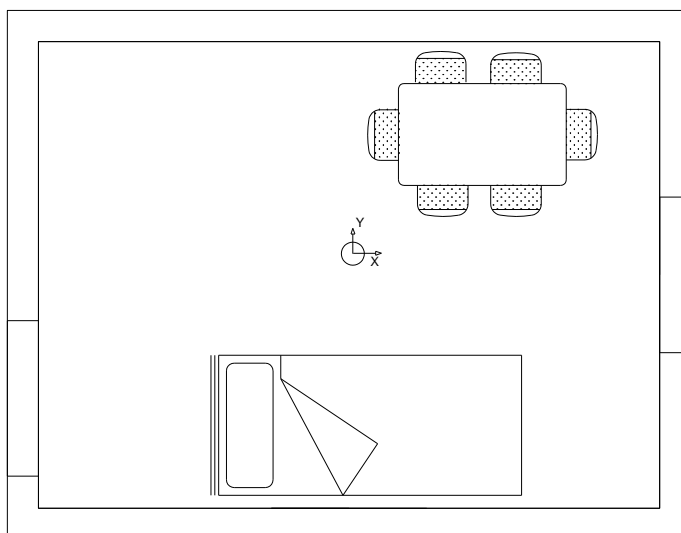

Posizionamento accelerometri monoassiali, 1° piano f.t.

FOTO LOCALIZZAZIONE SENSORE



Posizionamento accelerometri monoassiali, 1° piano f.t.

DOCUMENTAZIONE FOTOGRAFICA



DESCRIZIONE ATTIVITÀ DI CANTIERE

Nel giorno di misura, nel cantiere monitorato, non è stata evidenziata la presenza di particolari lavorazioni, ma solo passaggio di mezzi di cantiere.

SINTESI DEI RISULTATI			
Ricettore	Residenziale	Ubicazione	Via Masano Biligornia – Caravaggio (BG)
Codice della postazione	AV-CV-VR-1-07	Coord UTM WGS84	X: 1551766,29 Y: 5039772,88
Data e ora inizio	20/08/2014 09:50:46		
PIANO I° FUORI TERRA			
ASSE	Z	X	Y
LeqUNI [dB]	48,6	47,8	43,1
a _w UNI [mm/s ²]	0,27	0,25	0,14
LeqWm [dB]	46,1	43,8	38,6
a _w Wm [mm/s ²]	0,20	0,15	0,09
LmaxUNI [dB]	70,1	68,0	62,9
a _w maxUNI [mm/s ²]	3,20	2,51	1,40
LmaxWm [dB]	66,8	64,5	56,9
a _w maxWm [mm/s ²]	2,19	1,68	0,70
LIMITI UNI 9614 – Abitazioni (giorno) POSTURA NON NOTA O VARIABILE NEL TEMPO L _w = 77 [dB] - a _w = 7,2 [mm/s ²]			
SOGLIA DI PERCEZIONE DELLE VIBRAZIONI - POSTURA NON NOTA O VARIABILE NEL TEMPO L _w = 71 [dB] - a _w = 3,6 [mm/s ²]			
Nel corso del rilevamento non sono state individuate sorgenti vibrazionali percettibili relative al cantiere della linea AV/AC.			
<u>I valori massimi di accelerazione ponderata in frequenza registrati risultano al di sotto dei limiti imposti dalla normativa (UNI 9614).</u>			
Data Rdp	Tecnico che ha curato la valutazione		
22/08/2014	Ing. Denis Trani		

GRAFICI PIANO I° FUORI TERRA

Ricettore	Residenziale	Ubicazione	Via Masano Biligornia – Caravaggio (BG)
Codice della postazione	AV-CV-VR-1-07	Coord UTM WGS84	X: 1551766,29 Y: 5039772,88
Data e ora inizio	20/08/2014	09:50:46	

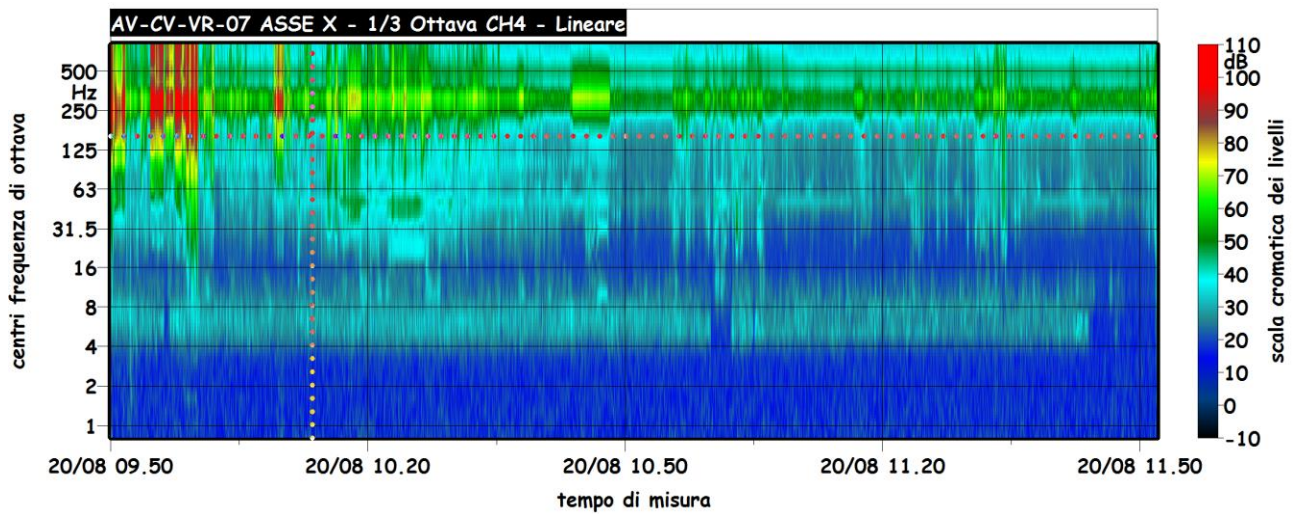
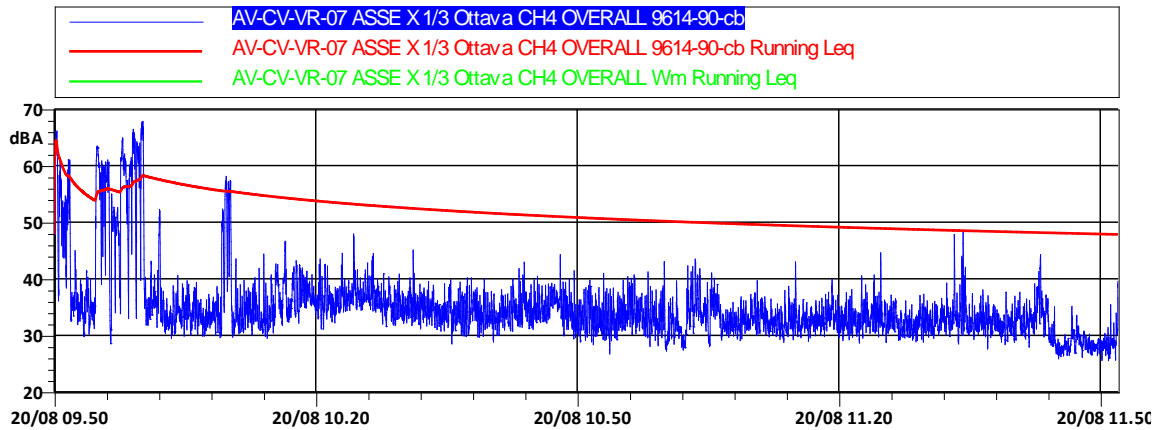

Data Rdp	Tecnico che ha curato la valutazione
22/08/2014	Ing. Denis Trani

GRAFICI PIANO I° FUORI TERRA

Ricettore	Residenziale	Ubicazione	Via Masano Biligornia – Caravaggio (BG)
Codice della postazione	AV-CV-VR-1-07	Coord UTM WGS84	X: 1551766,29 Y: 5039772,88
Data e ora inizio	20/08/2014	09:50:46	

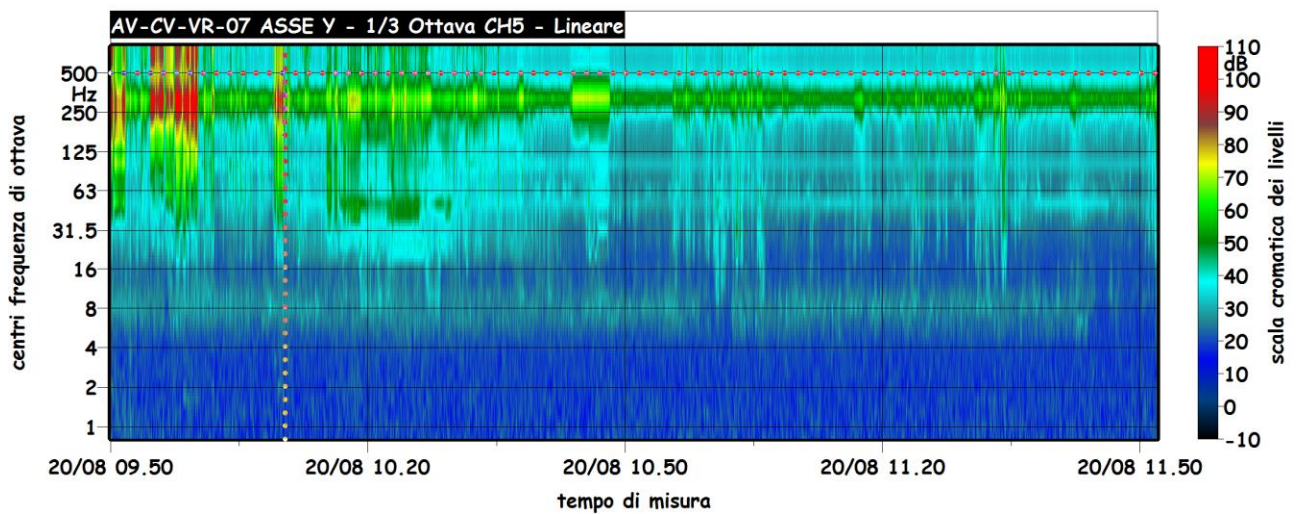
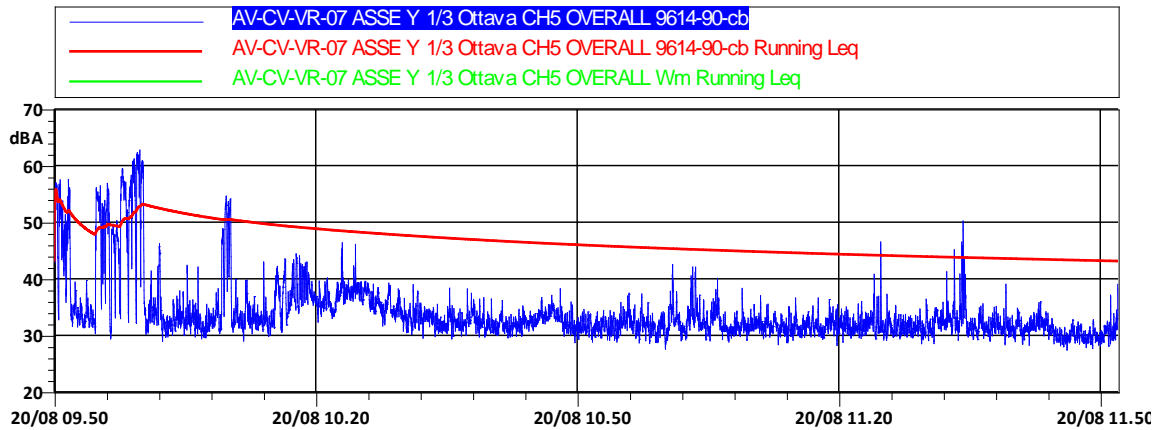

Data Rdp	Tecnico che ha curato la valutazione
22/08/2014	Ing. Denis Trani

GRAFICI PIANO I° FUORI TERRA

Ricettore	Residenziale	Ubicazione	Via Masano Biligornia – Caravaggio (BG)
Codice della postazione	AV-CV-VR-1-07	Coord UTM WGS84	X: 1551766,29 Y: 5039772,88
Data e ora inizio	20/08/2014	09:50:46	

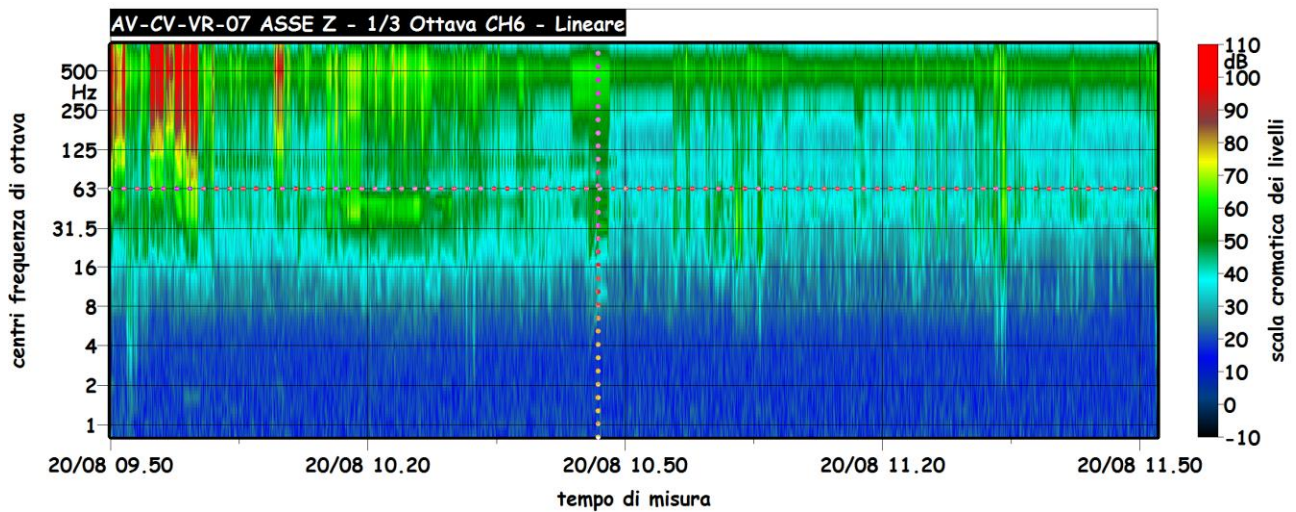
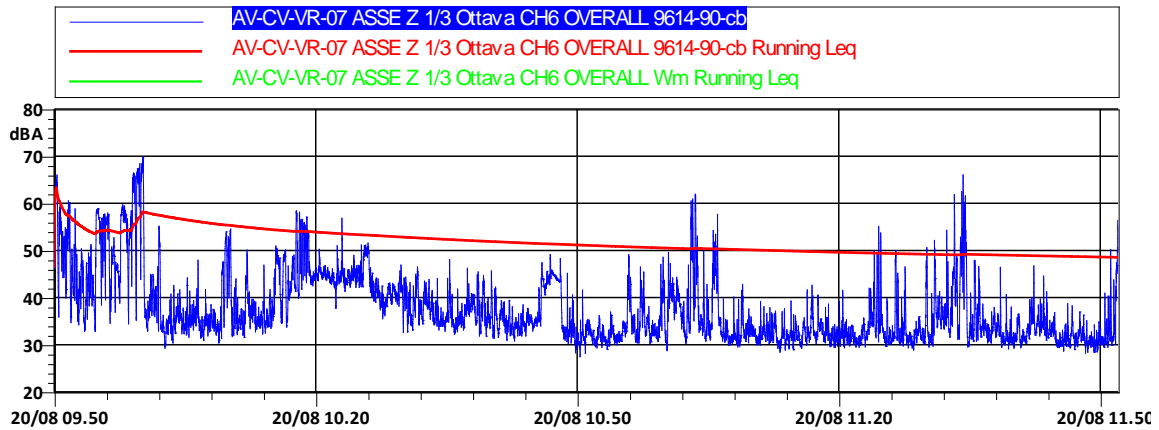

Data Rdp	Tecnico che ha curato la valutazione
22/08/2014	Ing. Denis Trani

STAZIONE AV-TG-VR-1-11

MONITORAGGIO AMBIENTALE LINEA FERROVIARIA AV/AC TREVIGLIO BRESCIA - FASE: II CO	
VR-1 - Misure di 2h per la valutazione del disturbo alle persone	
PRESENTAZIONE DEI RISULTATI	
Comparto	VIBRAZIONI
Tratto ferroviario AV/AC di rif.	Pk 35+702
Metodica	VR-1
Data e Ora (dalle - alle)	21/07/2014 10:04:17 – 12:05:12
Codice della stazione	AV-TG-VR-1-11
Periodo di misura	Diurno
Numero ore registrate	circa 2 ore
Descrizione della strumentazione	Accelerometro triassiale PCB PIEZOTRONICS modello 356B18 / sensibilità: 500 mV/g / range di frequenza: 0,5-200 Hz / sistema di acquisizione multicanale HARMONIE octav modello E729, software dedicato per l'acquisizione dati (Samurai™), software dedicato per l'analisi e l'elaborazione delle misure (NWW Noise & Vibration Works, versione 2.7.5.225), personal computer.
Ditta esecutrice dei Rilievi	Landè s.r.l.
Tecnico che ha curato la valutazione	Ing. Denis Trani
LOCALIZZAZIONE GEOGRAFICA	
Provincia	Bergamo
Comuni interessati	Treviglio
Località	S.S. 11 Treviglio-Caravaggio
Descrizione macchinari e attività di cantiere o FAL:	Assemblaggio e saldature trave, stesa rilevato, allestimento cantiere per formazione pali (IV02); stesa rilevato, stesa anticapillare, cassero elevazione concio (RI04).
Coordinate Stazione XY	X: 1548557,27
	Y: 5039496,97
LOCALIZZAZIONE CARTOGRAFICA DELLA STAZIONE DI MONITORAGGIO	



FOTO RICETTORE MONITORATO



DESCRIZIONE DELL'AREA PER L'ESECUZIONE DEI RILIEVI

Il ricettore è localizzato presso la Strada Statale 11 Treviglio-Caravaggio, nel comune di Treviglio (BG). La Strada Statale 11 e la pista di cantiere Bre.Be.Mi., distano rispettivamente 50 metri e 100 metri dal ricettore che è circondato da campi. Il punto è finalizzato al monitoraggio del FAL e l'ambito di studio è relativo alla realizzazione del rilevato RI04, del cavalcaferrovia IV02 e della rampa IR02 e del tombino IN39.

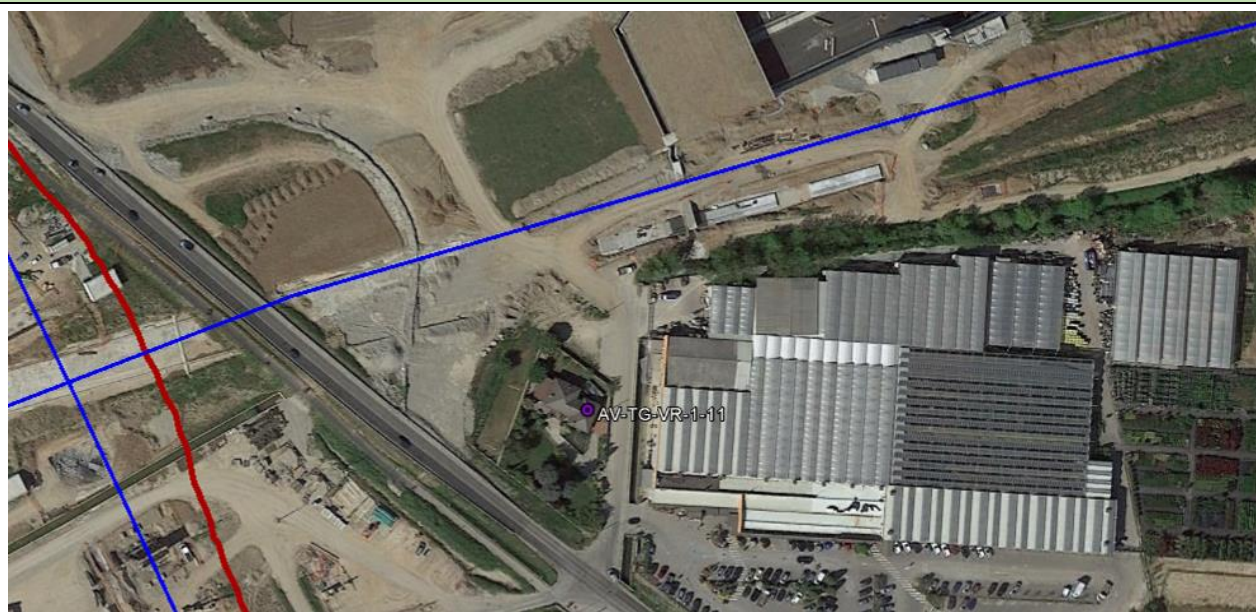
CARATTERISTICHE DELL'EDIFICIO

Descrizione	Edificio di recente costruzione ad uso abitativo.
N. piani	1 f.t.
Struttura	Mura in mattoni - solaio in c.a.
Stato	Buono

PLANIMETRIA CON LOCALIZZAZIONE DEL SENSORE

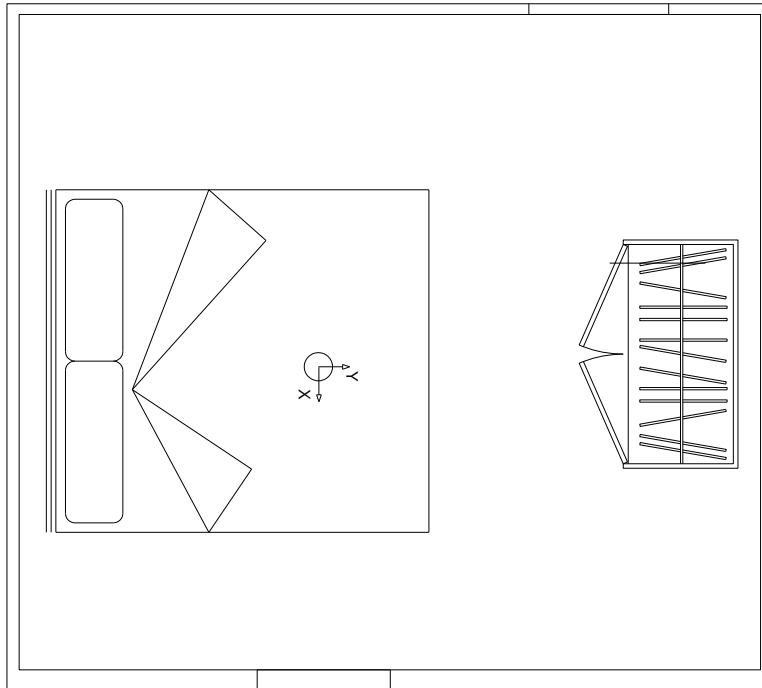

Posizionamento accelerometro triassiale, 1° piano f.t.

FOTO LOCALIZZAZIONE SENSORE



Posizionamento accelerometro triassiale, 1° piano f.t.

DOCUMENTAZIONE FOTOGRAFICA



DESCRIZIONE ATTIVITÀ DI CANTIERE

Nel giorno di misura, nel cantiere monitorato, è stata evidenziata la presenza di lavorazioni quali: assemblaggio e saldature trave, stesa rilevato, allestimento cantiere per formazione pali (IV02), stesa rilevato, stesa anticapillare, cassero elevazione concio (RI04). I mezzi impiegati in cantiere sono stati: autocarri, escavatori, rullo compressore. La strada di cantiere adiacente al ricettore è stata interessata dal passaggio di mezzi di cantiere di piccola e grande dimensione.

SINTESI DEI RISULTATI			
Ricettore	Residenziale	Ubicazione	S.S. 11 Treviglio-Caravaggio – Treviglio (BG)
Codice della postazione	AV-TG-VR-1-11	Coord UTM WGS84	X: 1548557,27 Y: 5039496,97
Data e ora inizio	21/07/2014 10:04:17		
PIANO I° FUORI TERRA			
ASSE	Z	X	Y
LeqUNI [dB]	50,7	49,3	51,3
a _w UNI [mm/s ²]	0,34	0,29	0,37
LeqWm [dB]	50,0	48,6	50,7
a _w Wm [mm/s ²]	0,32	0,27	0,34
LmaxUNI [dB]	68,2	61,3	63,8
a _w maxUNI [mm/s ²]	2,57	1,16	1,55
LmaxWm [dB]	67,3	60,5	62,5
a _w maxWm [mm/s ²]	2,32	1,06	1,33
LIMITI UNI 9614 – Abitazioni (giorno) POSTURA NON NOTA O VARIABILE NEL TEMPO L _w = 77 [dB] - a _w = 7,2 [mm/s ²]			
SOGLIA DI PERCEZIONE DELLE VIBRAZIONI - POSTURA NON NOTA O VARIABILE NEL TEMPO L _w = 71 [dB] - a _w = 3,6 [mm/s ²]			
Nel corso del rilevamento non sono state individuate sorgenti vibrazionali percettibili relative al cantiere della linea AV/AC. Sono stati mascherati gli eventi vibrazionali legati alle attività domestiche (spostamento mobili per raspetto casa).			
<u>I valori massimi di accelerazione ponderata in frequenza registrati risultano al di sotto dei limiti imposti dalla normativa (UNI 9614). Il clima vibrazionale è influenzato dalla fruizione dell'edificio e dal transito dei mezzi sulla strada di accesso al cantiere seppur non si rileva alcun superamento delle soglie di percezione.</u>			
Data Rdp	Tecnico che ha curato la valutazione		
24/07/2014	Ing. Denis Trani		

GRAFICI PIANO I° FUORI TERRA

Ricettore	Residenziale	Ubicazione	S.S. 11 Treviglio-Caravaggio – Treviglio (BG)
Codice della postazione	AV-TG-VR-1-11	Coord UTM WGS84	X: 1548557,27 Y: 5039496,97
Data e ora inizio	21/07/2014 10:04:17		

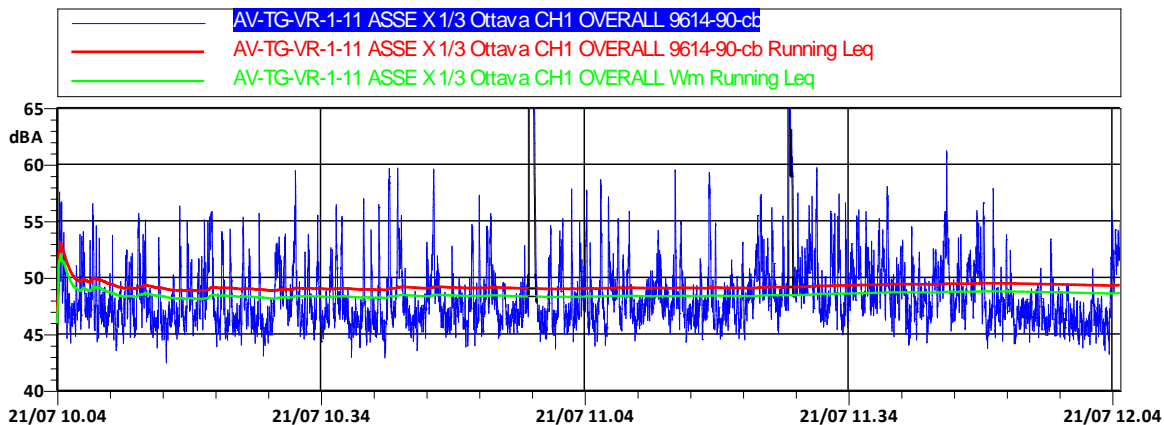

In nero gli eventi vibrazionali indoor mascherati

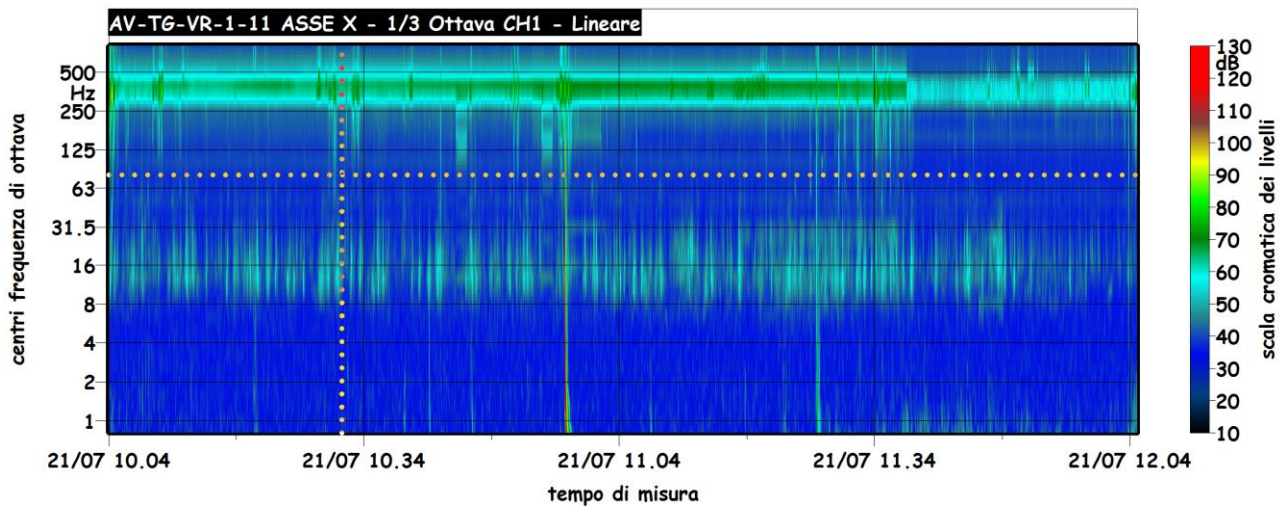

Data Rdp	Tecnico che ha curato la valutazione
24/07/2014	Ing. Denis Trani

GRAFICI PIANO I° FUORI TERRA

Ricettore	Residenziale	Ubicazione	S.S. 11 Treviglio-Caravaggio – Treviglio (BG)
Codice della postazione	AV-TG-VR-1-11	Coord UTM WGS84	X: 1548557,27 Y: 5039496,97
Data e ora inizio	21/07/2014	10:04:17	

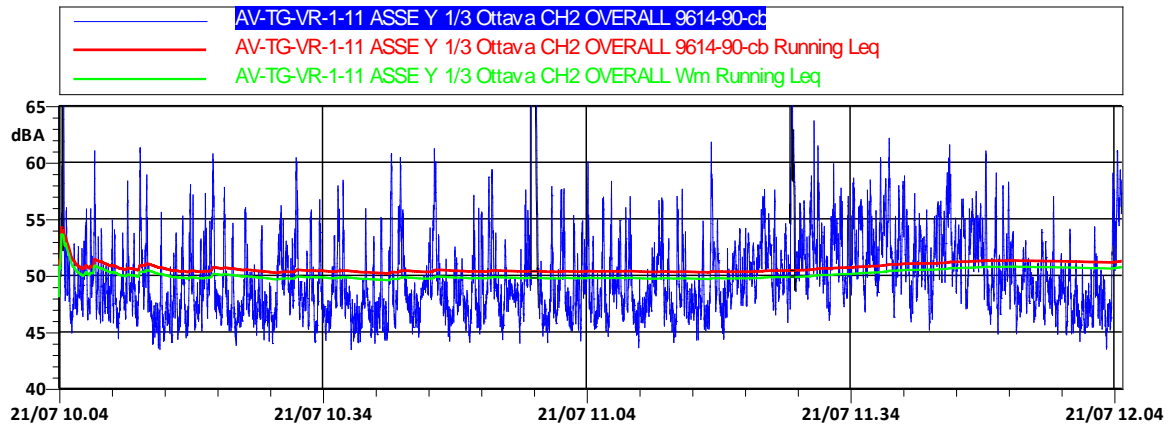

In nero gli eventi vibrazionali indoor mascherati

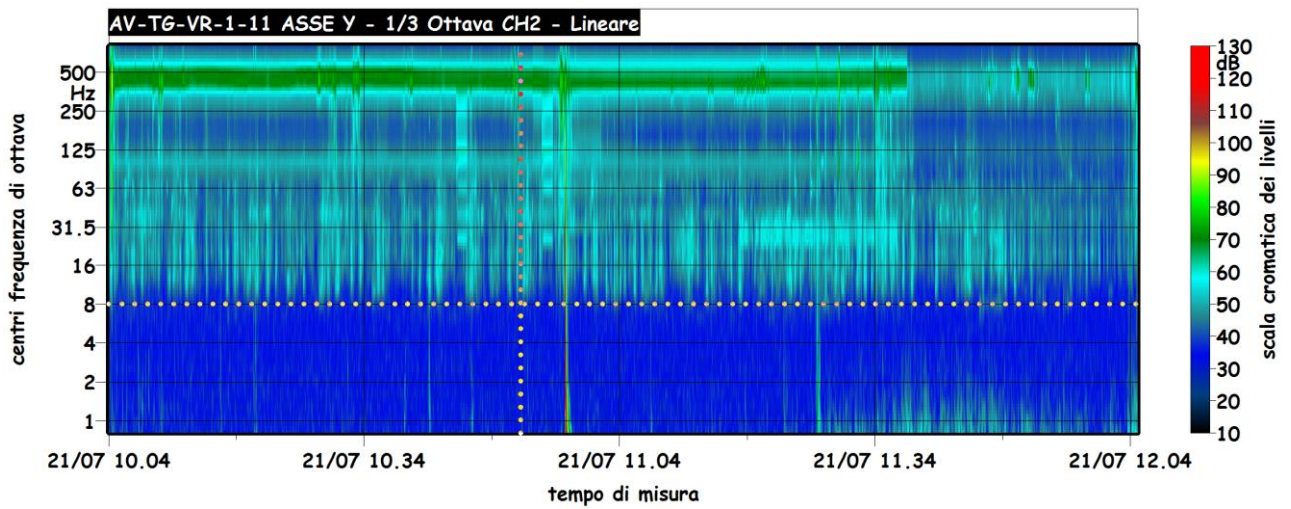

Data Rdp	Tecnico che ha curato la valutazione
24/07/2014	Ing. Denis Trani

GRAFICI PIANO I° FUORI TERRA

Ricettore	Residenziale	Ubicazione	S.S. 11 Treviglio-Caravaggio – Treviglio (BG)
Codice della postazione	AV-TG-VR-1-11	Coord UTM WGS84	X: 1548557,27 Y: 5039496,97
Data e ora inizio	21/07/2014 10:04:17		

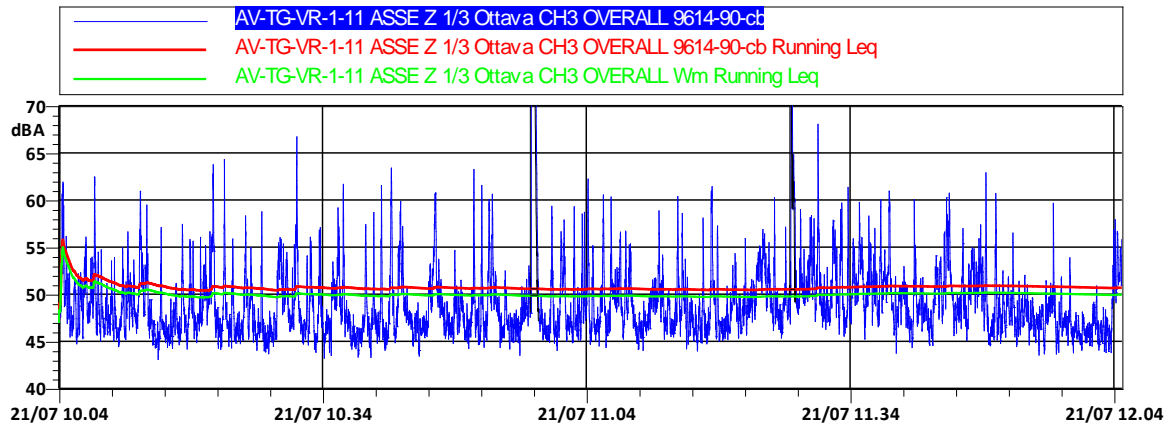

In nero gli eventi vibrazionali indoor mascherati

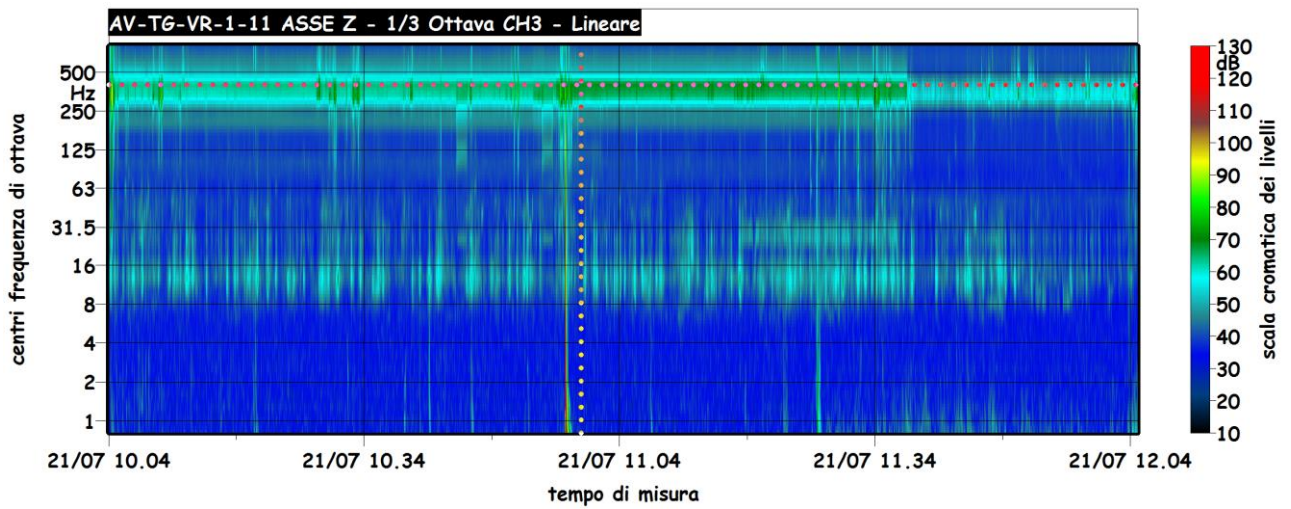

Data Rdp	Tecnico che ha curato la valutazione
24/07/2014	Ing. Denis Trani

STAZIONE AV-CI-VR-1-12

MONITORAGGIO AMBIENTALE LINEA FERROVIARIA AV/AC TREVIGLIO BRESCIA - FASE: II CO	
VR-1 - Misure di 2h per la valutazione del disturbo alle persone	
PRESENTAZIONE DEI RISULTATI	
Comparto	VIBRAZIONI
Tratto ferroviario AV/AC di rif.	Pk 03+460 Viabilità Calcio
Metodica	VR-1
Data e Ora (dalle - alle)	16/09/2014 12:20:00 – 14:20:00
Codice della stazione	AV-CI-VR-1-12
Periodo di misura	Diurno
Numero ore registrate	Circa 2 ore
Descrizione della strumentazione	Accelerometro triassiale PCB PIEZOTRONICS modello 356B18 / tre accelerometri monoassiali PCB PIEZOTRONICS modello 393A03 / sensibilità: 500 mV/g / range di frequenza: 0,5-200 Hz / sistema di acquisizione multicanale HARMONIE octav modello E729, software dedicato per l'acquisizione dati (Samurai™), software dedicato per l'analisi e l'elaborazione delle misure (NWW Noise & Vibration Works, versione 2.7.5.225), personal computer.
Ditta esecutrice dei Rilievi	Lande s.r.l.
Tecnico che ha curato la valutazione	Ing. Denis Trani
LOCALIZZAZIONE GEOGRAFICA	
Provincia	Bergamo
Comuni interessati	Calcio
Località	Via Basse Oglio Sopra
Descrizione macchinari e attività di cantiere o FAL:	Passaggio mezzi di cantiere e movimentazione terre.
Coordinate Stazione XY	X: 1567094,61
	Y: 5039825,87
LOCALIZZAZIONE CARTOGRAFICA DELLA STAZIONE DI MONITORAGGIO	

FOTO RICETTORE MONITORATO



DESCRIZIONE DELL'AREA PER L'ESECUZIONE DEI RILIEVI

La stazione di misura è situata presso Via Basse Oglio Sopra, che ricade all'interno del comune di Calcio (BG). Il punto dista circa 300 metri dalla Strada Statale 11 posta in direzione nord-ovest; la misura potrebbe risentire delle vibrazioni transienti prodotte dal passaggio dei mezzi agricoli presenti nelle aree limitrofe. Il punto è finalizzato al monitoraggio del traffico e l'ambito di studio è relativo alla realizzazione della Viabilità Calcio.

CARATTERISTICHE DELL'EDIFICIO

Descrizione	Edificio ristrutturato e destinato ad uso abitativo
N. piani	3 f.t.
Struttura	Struttura in c.a.
Stato	Buono

PLANIMETRIA CON LOCALIZZAZIONE DEI SENSORI

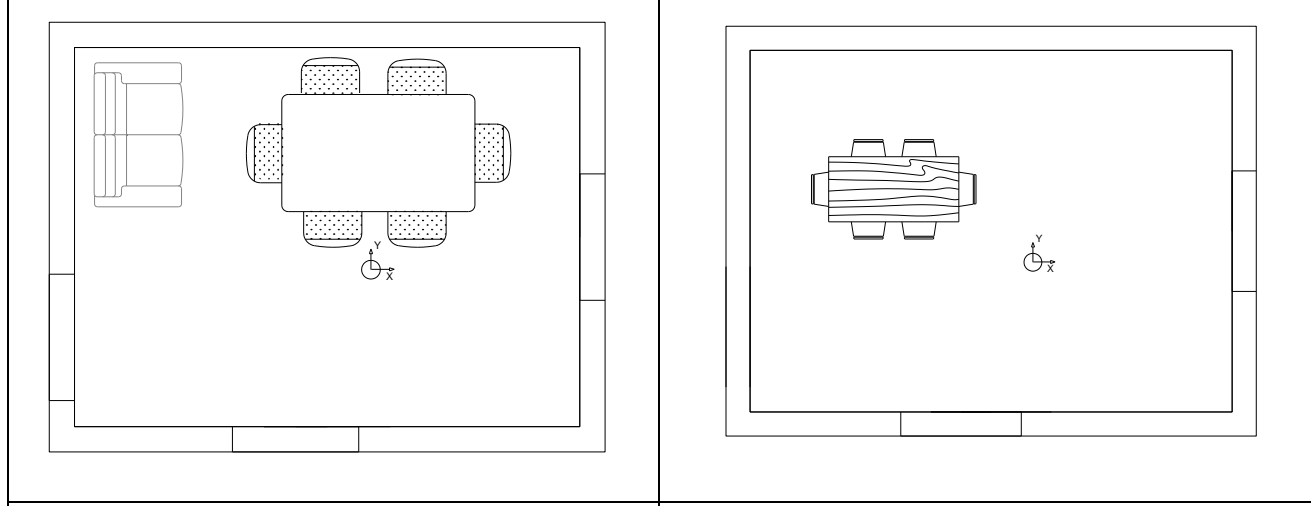

Posizionamento accelerometro triassiale, 1° piano f.t. *Posizionamento accelerometri monoassiali, 2° piano f.t.*

FOTO LOCALIZZAZIONE SENSORI



Posizionamento accelerometro triassiale, 1° piano f.t. *Posizionamento accelerometri monoassiali, 2° piano f.t.*

DOCUMENTAZIONE FOTOGRAFICA



DESCRIZIONE ATTIVITÀ DI CANTIERE

Nel corso del rilevamento vibrometrico le attività di cantiere hanno riguardato il passaggio di mezzi di cantiere e la movimentazione delle terre.

SINTESI DEI RISULTATI			
Ricettore	Residenziale	Ubicazione	Via Basse Oglio Sopra – Calcio (BG)
Codice della postazione	AV-CI-VR-1-12	Coord UTM WGS84	X: 1567094,61 Y: 5039825,87
Data e ora inizio	16/09/2014	12:20:00	
PIANO I° FUORI TERRA			
ASSE	Z	X	Y
LeqUNI [dB]	45,3	45,5	45,2
a _w UNI [mm/s ²]	0,18	0,19	0,18
LeqWm [dB]	44,7	44,8	44,5
a _w Wm [mm/s ²]	0,17	0,17	0,17
LmaxUNI [dB]	53,6	50,4	52,1
a _w maxUNI [mm/s ²]	0,48	0,33	0,40
LmaxWm [dB]	52,5	49,8	51,3
a _w maxWm [mm/s ²]	0,42	0,31	0,37
PIANO II° FUORI TERRA			
ASSE	Z	X	Y
LeqUNI [dB]	37,7	39,5	41,1
a _w UNI [mm/s ²]	0,08	0,09	0,11
LeqWm [dB]	36,8	38,3	40,0
a _w Wm [mm/s ²]	0,07	0,08	0,10
LmaxUNI [dB]	54,3	62,4	56,6
a _w maxUNI [mm/s ²]	0,52	1,32	0,68
LmaxWm [dB]	53,6	61,7	55,6
a _w maxWm [mm/s ²]	0,48	1,22	0,60
LIMITI UNI 9614 – Abitazioni (giorno) POSTURA NON NOTA O VARIABILE NEL TEMPO L _w = 77 [dB] - a _w = 7,2 [mm/s ²]			
SOGLIA DI PERCEZIONE DELLE VIBRAZIONI - POSTURA NON NOTA O VARIABILE NEL TEMPO L _w = 71 [dB] - a _w = 3,6 [mm/s ²]			
Nel corso del rilevamento non sono state individuate sorgenti vibrazionali percettibili.			
<u>I valori massimi di accelerazione ponderata in frequenza registrati risultano abbondantemente al di sotto dei limiti imposti dalla normativa (UNI 9614).</u>			
Data Rdp	Tecnico che ha curato la valutazione		
23/10/2014	Ing. Carlo Nizza		

GRAFICI PIANO I° FUORI TERRA

Ricettore	Residenziale	Ubicazione	Via Basse Oglio Sopra – Calcio (BG)
Codice della postazione	AV-CI-VR-1-12	Coord UTM WGS84	X: 1567094,61 Y: 5039825,87
Data e ora inizio	16/09/2014	12:20:00	

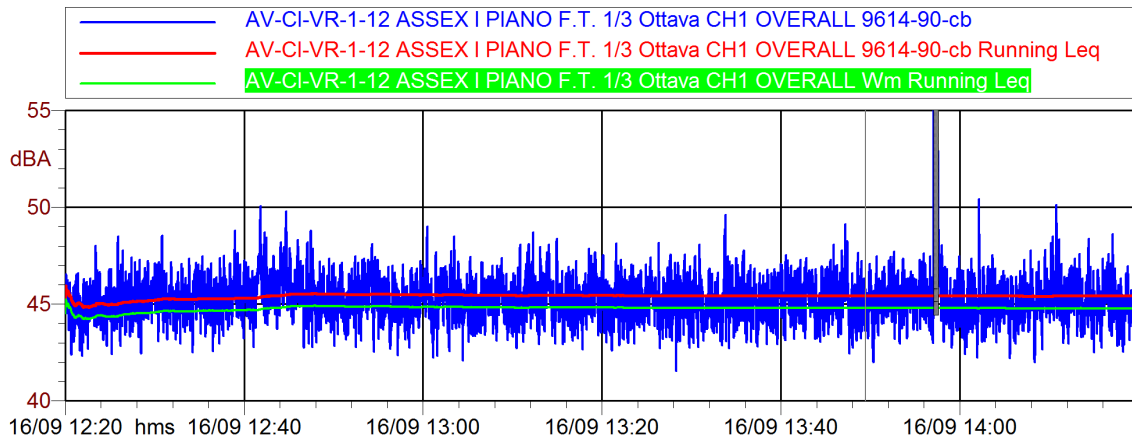

In nero gli eventi vibrazionali indoor mascherati

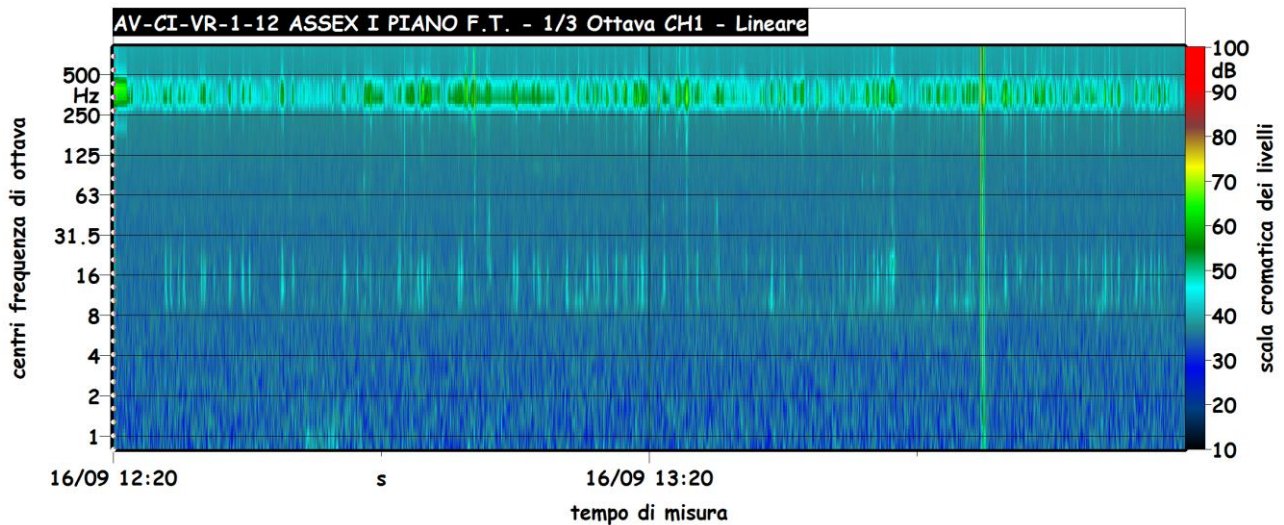

Data Rdp	Tecnico che ha curato la valutazione
23/10/2014	Ing. Carlo Nizza

GRAFICI PIANO I° FUORI TERRA

Ricettore	Residenziale	Ubicazione	Via Basse Oglio Sopra – Calcio (BG)
Codice della postazione	AV-CI-VR-1-12	Coord UTM WGS84	X: 1567094,61 Y: 5039825,87
Data e ora inizio	16/09/2014	12:20:00	

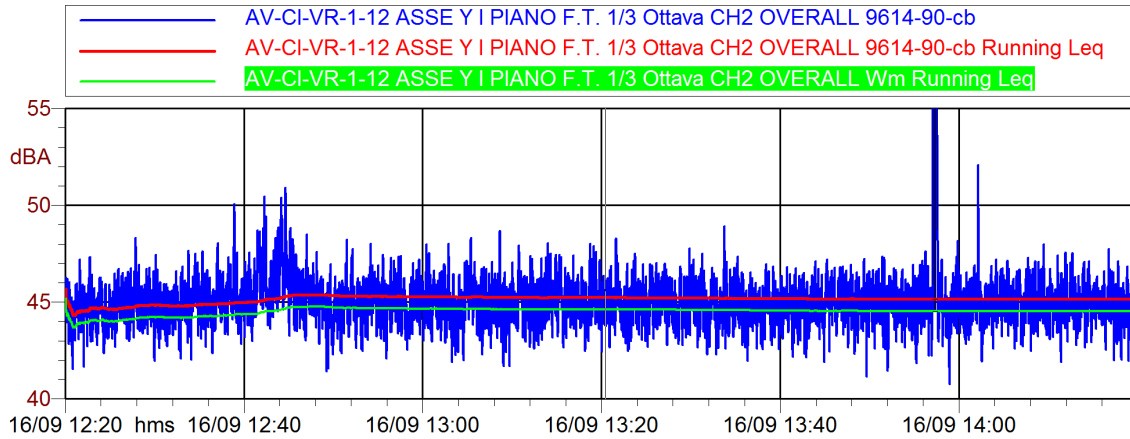

In nero gli eventi vibrazionali indoor mascherati

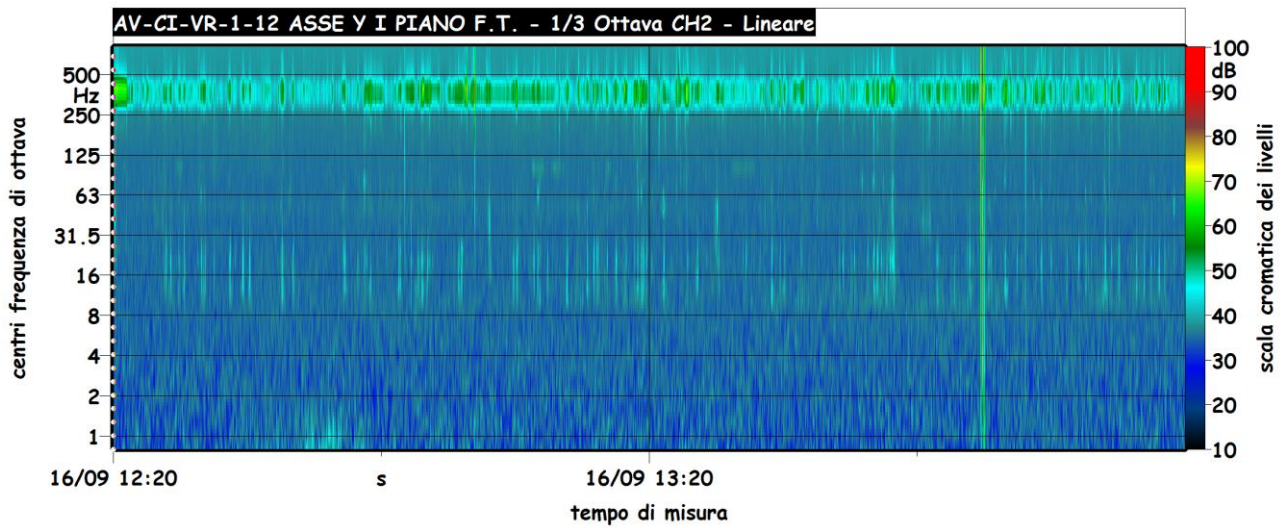

Data Rdp	Tecnico che ha curato la valutazione
23/10/2014	Ing. Carlo Nizza

GRAFICI PIANO I° FUORI TERRA

Ricettore	Residenziale	Ubicazione	Via Basse Oglio Sopra – Calcio (BG)
Codice della postazione	AV-CI-VR-1-12	Coord UTM WGS84	X: 1567094,61 Y: 5039825,87
Data e ora inizio	16/09/2014 12:20:00		

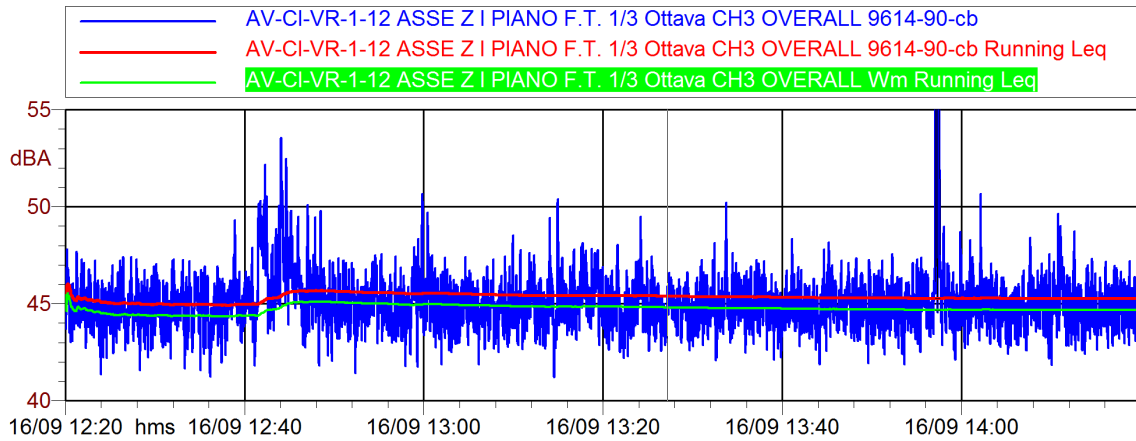

In nero gli eventi vibrazionali indoor mascherati

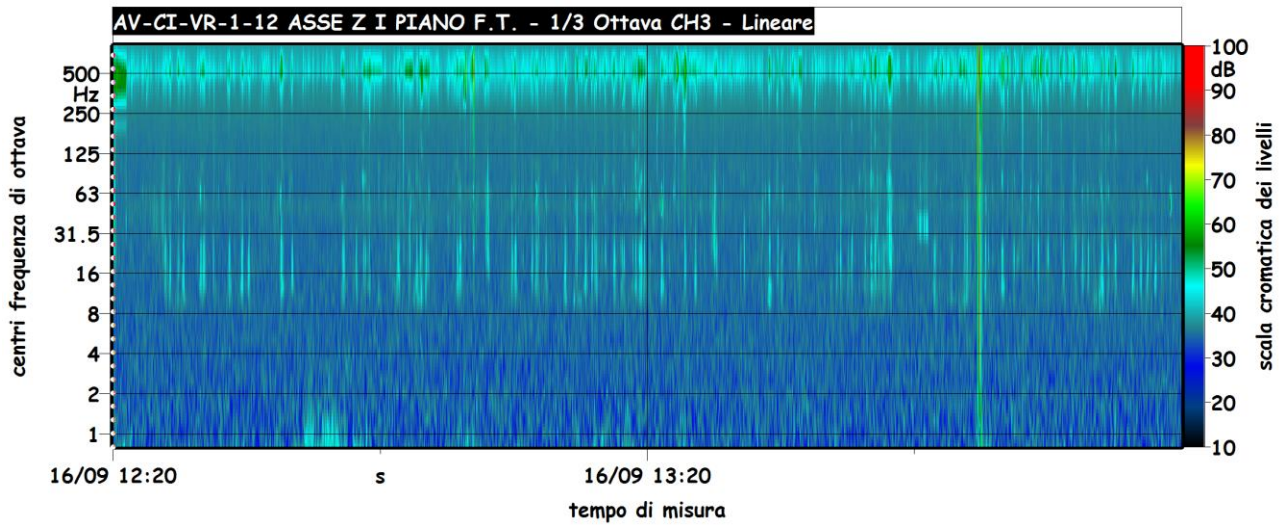

Data Rdp	Tecnico che ha curato la valutazione
23/10/2014	Ing. Carlo Nizza

GRAFICI PIANO II° FUORI TERRA

Ricettore	Residenziale	Ubicazione	Via Basse Oglio Sopra – Calcio (BG)
Codice della postazione	AV-CI-VR-1-12	Coord UTM WGS84	X: 1567094,61 Y: 5039825,87
Data e ora inizio	16/09/2014	12:20:00	

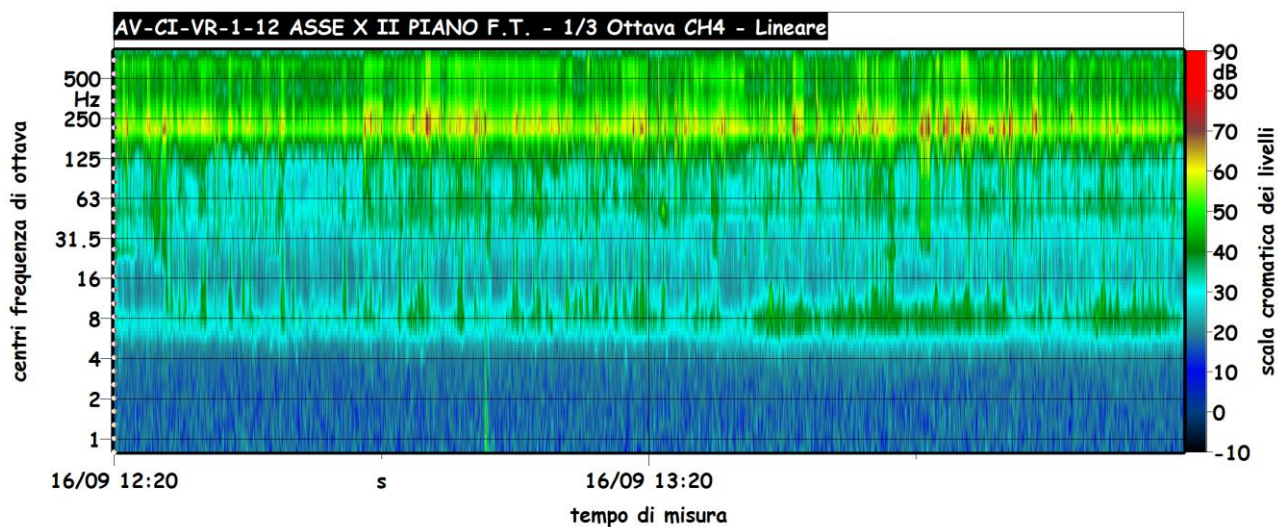
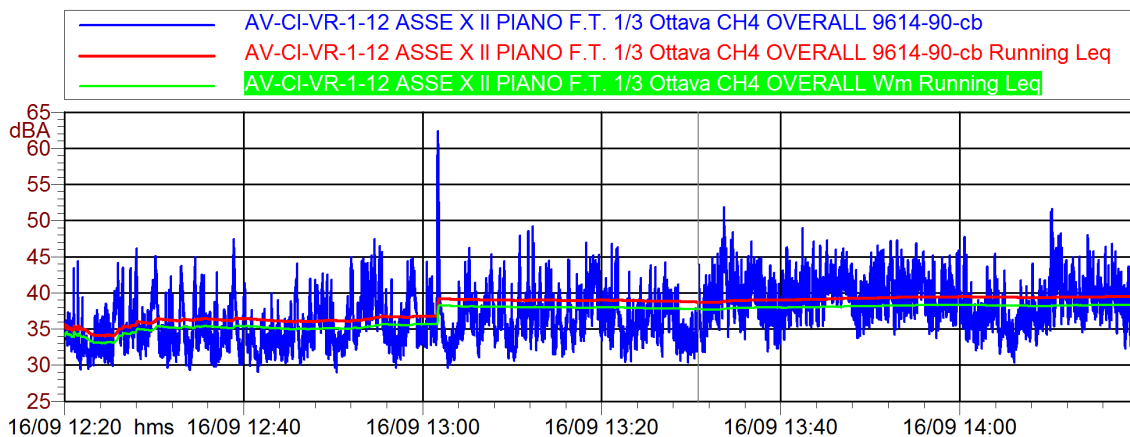

Data Rdp	Tecnico che ha curato la valutazione
23/10/2014	Ing. Carlo Nizza

GRAFICI PIANO II° FUORI TERRA

Ricettore	Residenziale	Ubicazione	Via Basse Oglio Sopra – Calcio (BG)
Codice della postazione	AV-CI-VR-1-12	Coord UTM WGS84	X: 1567094,61 Y: 5039825,87
Data e ora inizio	16/09/2014 12:20:00		

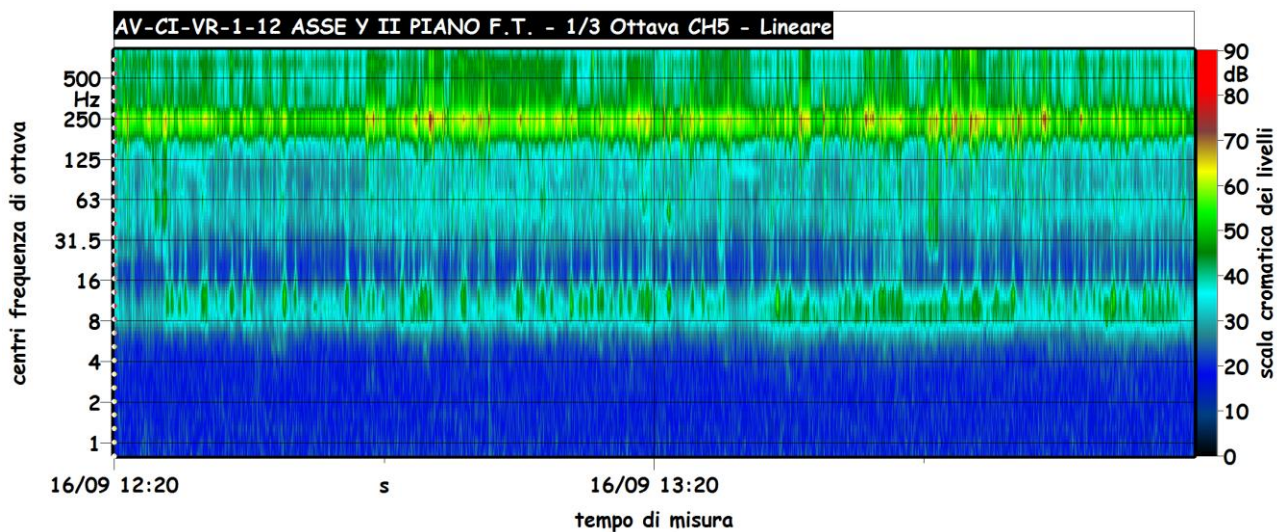
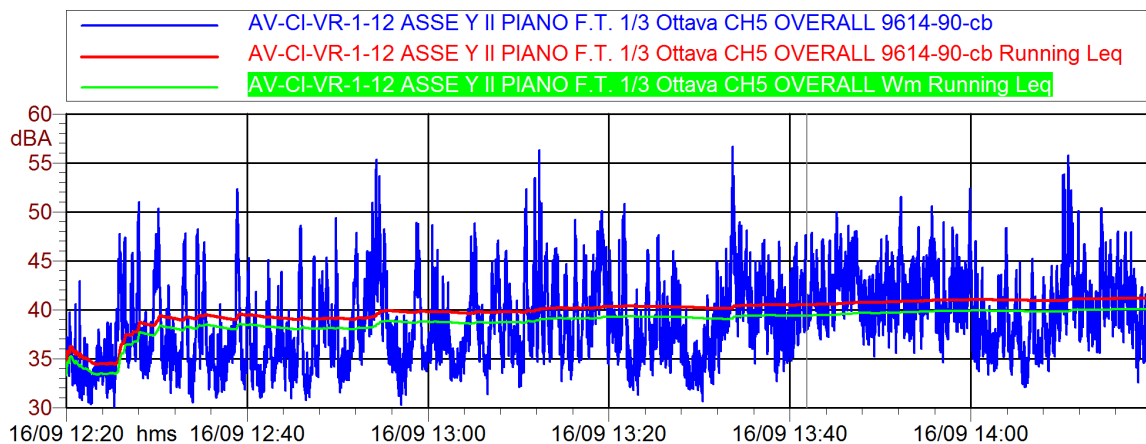

Data Rdp	Tecnico che ha curato la valutazione
23/10/2014	Ing. Carlo Nizza

GRAFICI PIANO II° FUORI TERRA

Ricettore	Residenziale	Ubicazione	Via Basse Oglio Sopra – Calcio (BG)
Codice della postazione	AV-CI-VR-1-12	Coord UTM WGS84	X: 1567094,61 Y: 5039825,87
Data e ora inizio	16/09/2014 12:20:00		

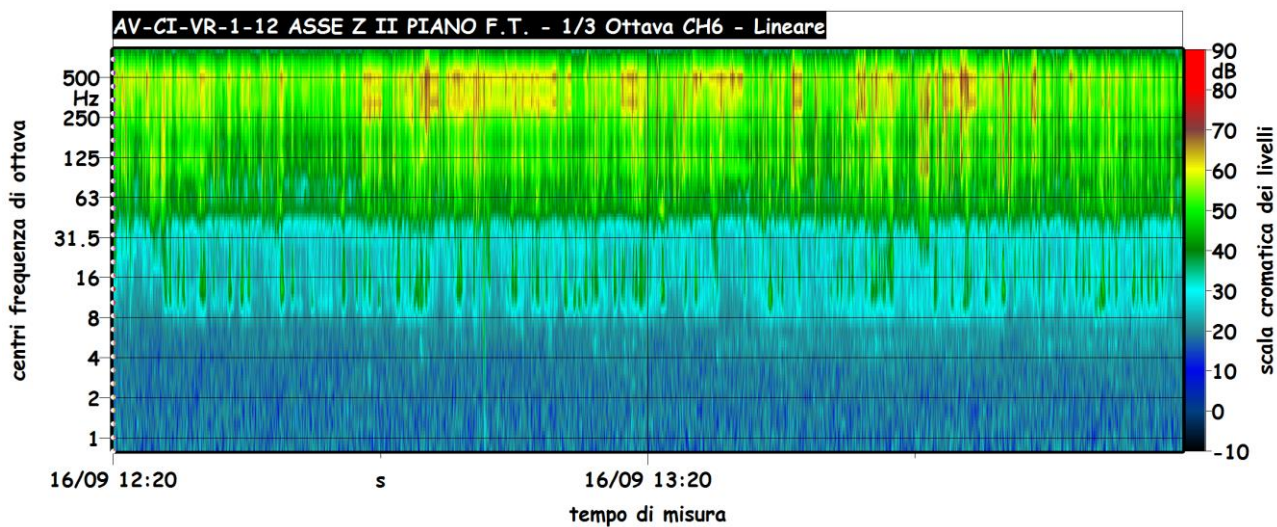
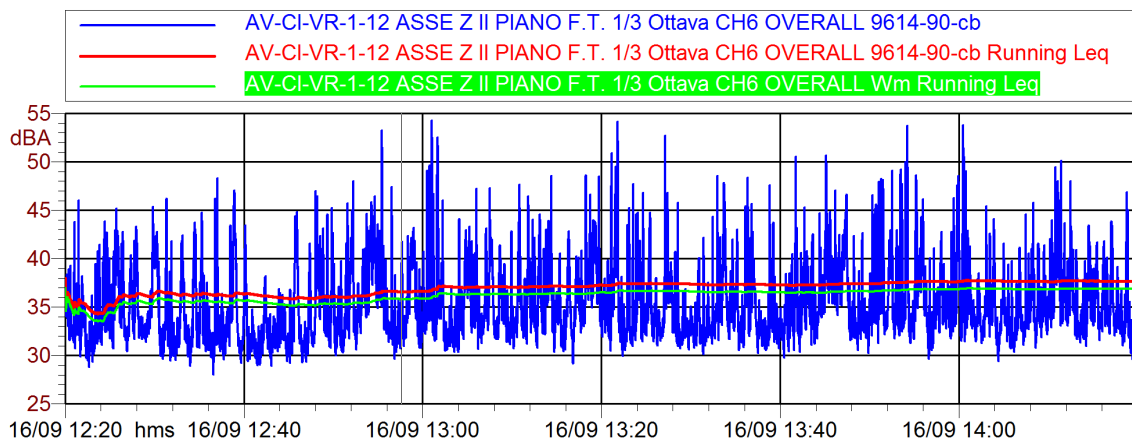

Data Rdp	Tecnico che ha curato la valutazione
23/10/2014	Ing. Carlo Nizza

STAZIONE AV-RL-VR-1-13

MONITORAGGIO AMBIENTALE LINEA FERROVIARIA AV/AC TREVIGLIO BRESCIA - FASE: II CO	
VR-1 - Misure di 2h per la valutazione del disturbo alle persone	
PRESENTAZIONE DEI RISULTATI	
Comparto	VIBRAZIONI
Tratto ferroviario AV/AC di rif.	Pk 00+400 Viabilità Romano di Lombardia
Metodica	VR-1
Data e Ora (dalle - alle)	29/07/2014 14:11:14 – 16:09:46
Codice della stazione	AV-RL-VR-1-13
Periodo di misura	Diurno
Numero ore registrate	circa 2 ore
Descrizione della strumentazione	Tre accelerometri monoassiali PCB PIEZOTRONICS modello 393A03 / sensibilità: 500 mV/g / range di frequenza: 0,5-200 Hz / sistema di acquisizione multicanale HARMONIE octav modello E729, software dedicato per l'acquisizione dati (Samurai™), software dedicato per l'analisi e l'elaborazione delle misure (NWW Noise & Vibration Works, versione 2.7.5.225), personal computer.
Ditta esecutrice dei Rilievi	Lande s.r.l.
Tecnico che ha curato la valutazione	Ing. Denis Trani
LOCALIZZAZIONE GEOGRAFICA	
Provincia	Bergamo
Comuni interessati	Fara Olivana con Sola
Località	Via Gandhi, 2
Descrizione macchinari e attività di cantiere o FAL:	Sistemazione scarpata e canalette, passaggio mezzi di cantiere e movimentazione terre
Coordinate Stazione XY	X: 1558892,08
	Y: 5038466,65
LOCALIZZAZIONE CARTOGRAFICA DELLA STAZIONE DI MONITORAGGIO	
	

FOTO RICETTORE MONITORATO



DESCRIZIONE DELL'AREA PER L'ESECUZIONE DEI RILIEVI

Il ricettore ricade nel comune di Fara Olivana con Sola, in località Fara Olivana (BG), ed è ubicato in Via Gandhi. La Strada Provinciale 103 e la Strada Provinciale 102 distano dal ricettore rispettivamente circa 30 metri e circa 100 metri in direzione est. La zona nell'intorno del punto è ad uso agricolo; la misura è finalizzata al monitoraggio del traffico e l'ambito di studio è relativo alla realizzazione della Viabilità Romano di Lombardia.

CARATTERISTICHE DELL'EDIFICIO

Descrizione	Edificio di recente costruzione ad uso abitativo.
N. piani	2 f.t.
Struttura	Struttura in c.a.
Stato	Buono

PLANIMETRIA CON LOCALIZZAZIONE DEL SENSORE

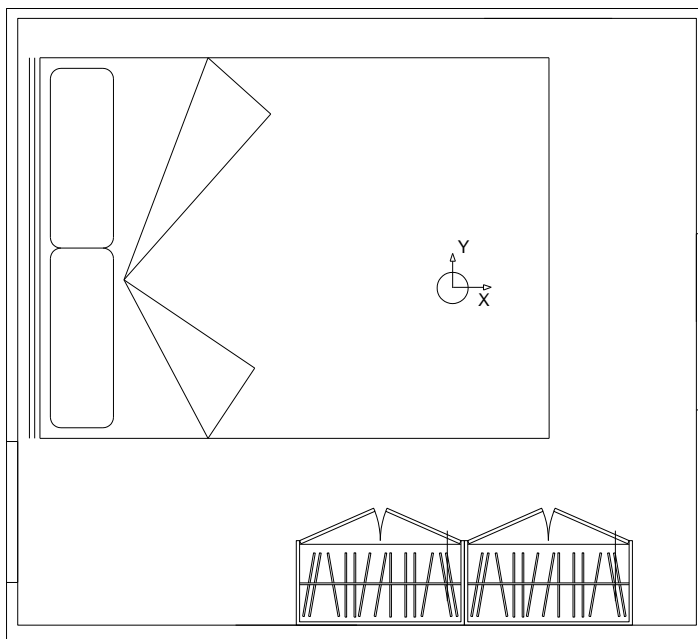

Posizionamento accelerometri monoassiali, 1° piano f.t.

FOTO LOCALIZZAZIONE SENSORE

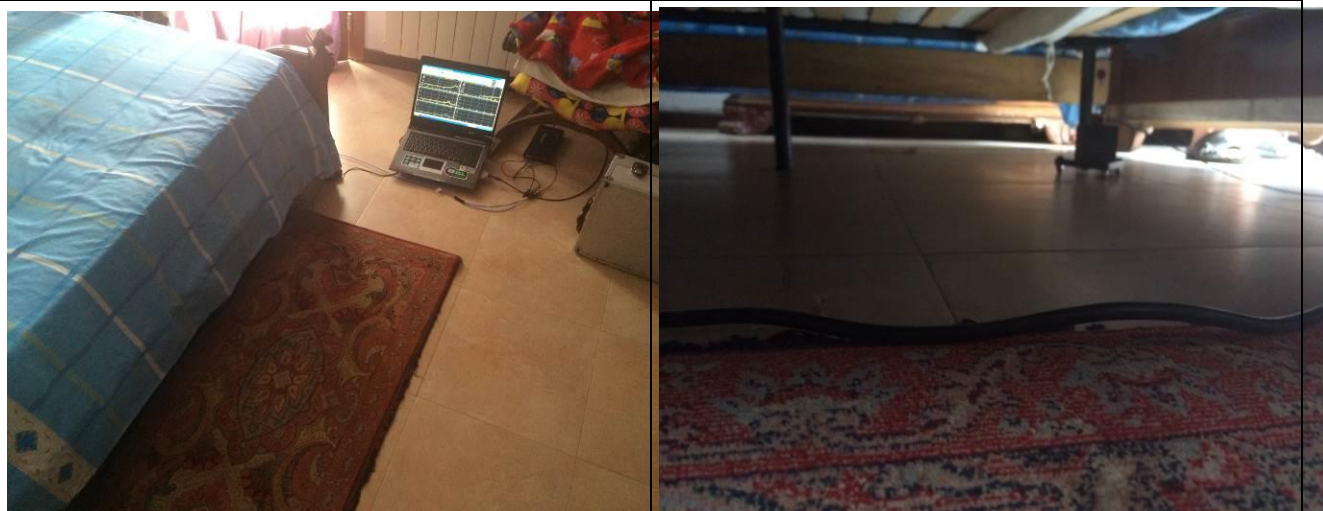

Posizionamento accelerometri monoassiali, 1° piano f.t.

DOCUMENTAZIONE FOTOGRAFICA



DESCRIZIONE ATTIVITÀ DI CANTIERE

Nel corso del rilevamento vibrometrico le attività di cantiere hanno riguardato la sistemazione della scarpata e delle canalette, il passaggio di mezzi di cantiere e la movimentazione delle terre per la realizzazione della viabilità.

SINTESI DEI RISULTATI			
Ricettore	Residenziale	Ubicazione	Via Gandhi, 2 – Fara Olivana con Sola (BG)
Codice della postazione	AV-RL-VR-1-13	Coord UTM WGS84	X: 1558892,08 Y: 5038466,65
Data e ora inizio	29/07/2014 14:11:14		
PIANO I° FUORI TERRA			
ASSE	Z	X	Y
LeqUNI [dB]	46,0	45,8	45,7
a _w UNI [mm/s ²]	0,20	0,19	0,19
LeqWm [dB]	45,4	45,1	45,0
a _w Wm [mm/s ²]	0,19	0,18	0,18
LmaxUNI [dB]	61,4	53,3	54,1
a _w maxUNI [mm/s ²]	1,17	0,46	0,51
LmaxWm [dB]	61,3	53,0	53,8
a _w maxWm [mm/s ²]	1,16	0,45	0,49
LIMITI UNI 9614 – Abitazioni (giorno) POSTURA NON NOTA O VARIABILE NEL TEMPO L _w = 77 [dB] - a _w = 7,2 [mm/s ²]			
SOGLIA DI PERCEZIONE DELLE VIBRAZIONI - POSTURA NON NOTA O VARIABILE NEL TEMPO L _w = 71 [dB] - a _w = 3,6 [mm/s ²]			
Nel corso del rilevamento non sono state individuate sorgenti vibrazionali percettibili relative al cantiere della linea AV/AC.			
<u>I valori massimi di accelerazione ponderata in frequenza registrati risultano al di sotto dei limiti imposti dalla normativa (UNI 9614).</u>			
Data Rdp	Tecnico che ha curato la valutazione		
01/08/2014	Ing. Denis Trani		

GRAFICI PIANO I° FUORI TERRA

Ricettore	Residenziale	Ubicazione	Via Gandhi, 2 – Fara Olivana con Sola (BG)
Codice della postazione	AV-RL-VR-1-13	Coord UTM WGS84	X: 1558892,08 Y: 5038466,65
Data e ora inizio	29/07/2014	14:11:14	

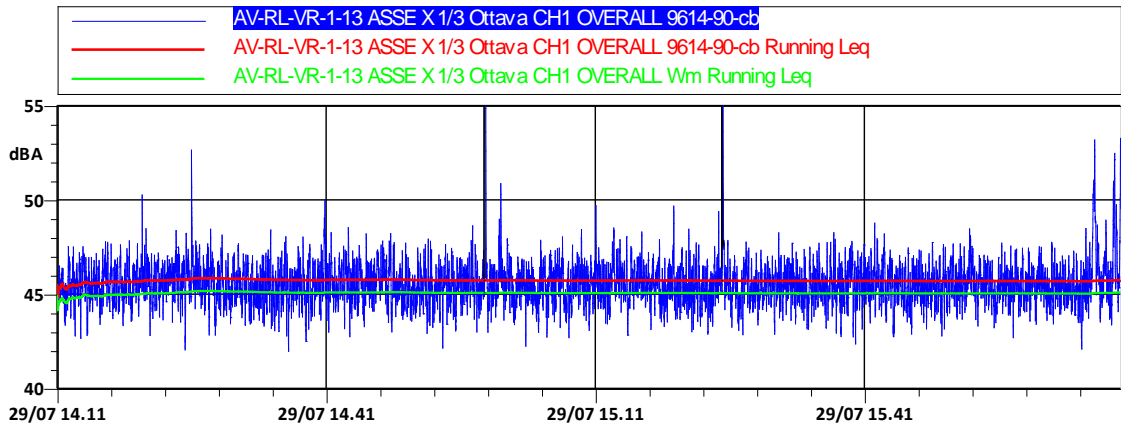

In nero gli eventi vibrazionali indoor mascherati

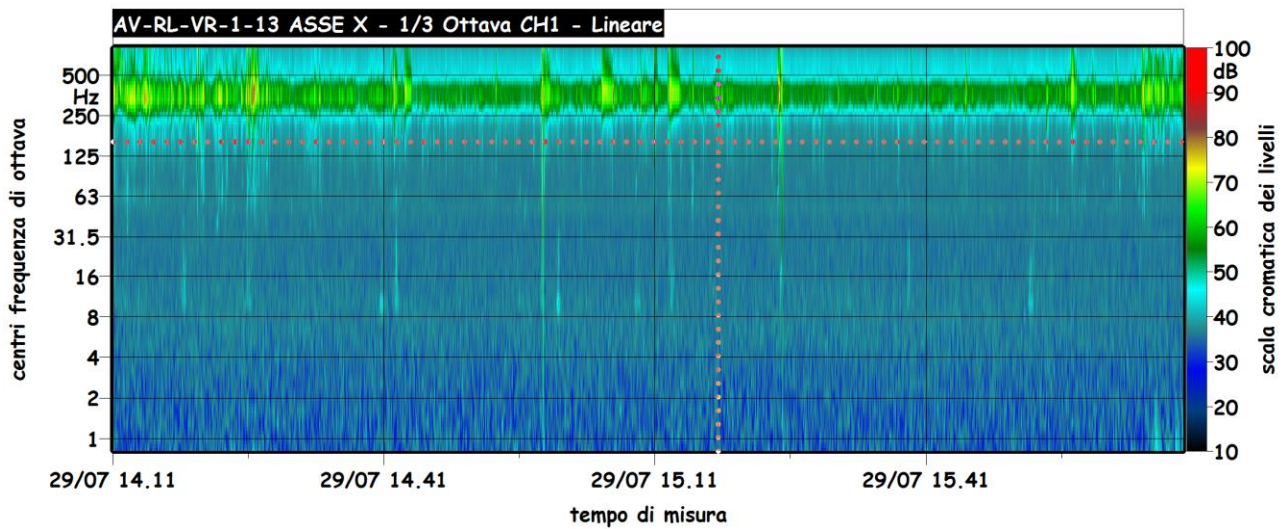

Data Rdp	Tecnico che ha curato la valutazione
01/08/2014	Ing. Denis Trani

GRAFICI PIANO I° FUORI TERRA

Ricettore	Residenziale	Ubicazione	Via Gandhi, 2 – Fara Olivana con Sola (BG)
Codice della postazione	AV-RL-VR-1-13	Coord UTM WGS84	X: 1558892,08 Y: 5038466,65
Data e ora inizio	29/07/2014 14:11:14		

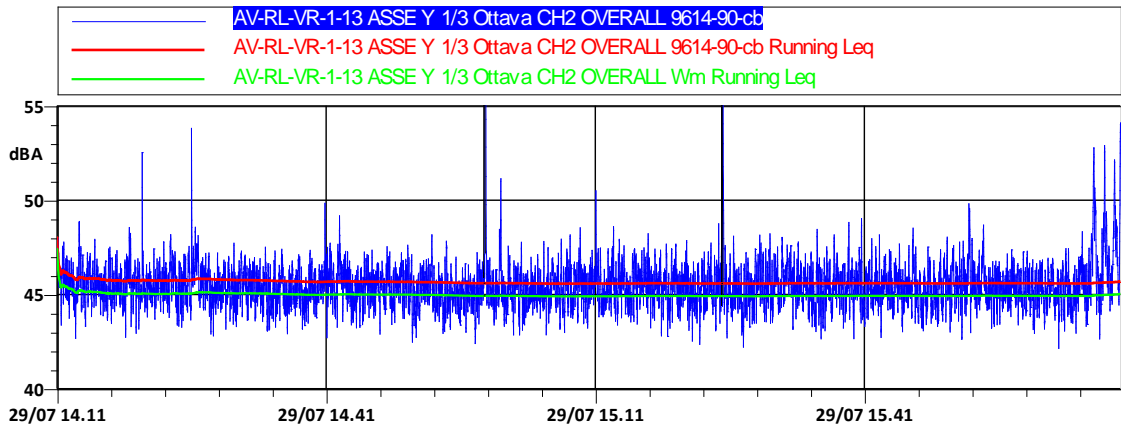

In nero gli eventi vibrazionali indoor mascherati

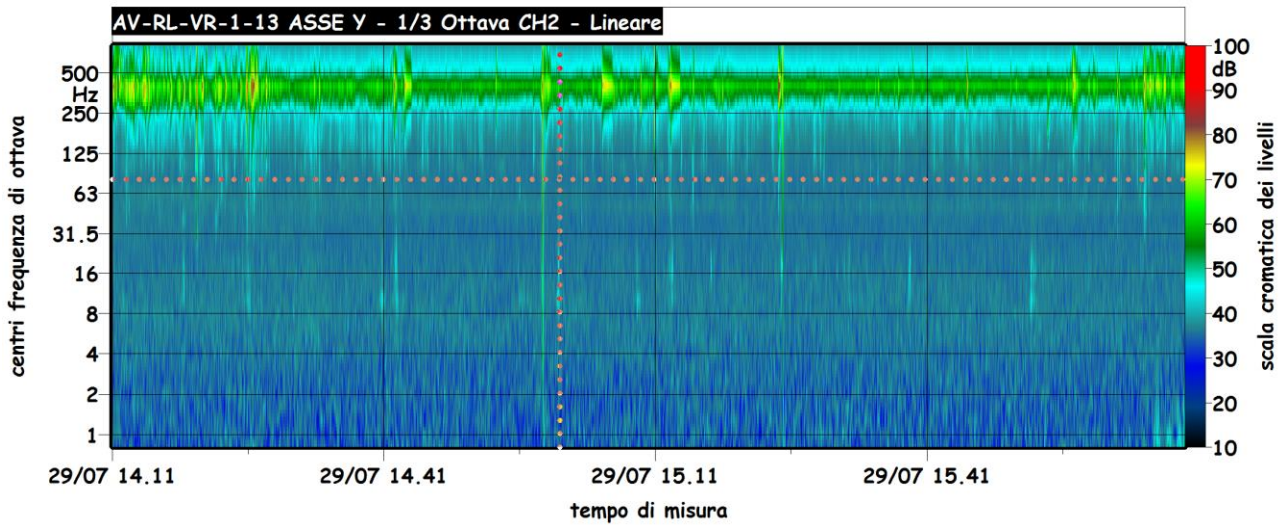

Data Rdp	Tecnico che ha curato la valutazione
01/08/2014	Ing. Denis Trani

GRAFICI PIANO I° FUORI TERRA

Ricettore	Residenziale	Ubicazione	Via Gandhi, 2 – Fara Olivana con Sola (BG)
Codice della postazione	AV-RL-VR-1-13	Coord UTM WGS84	X: 1558892,08 Y: 5038466,65
Data e ora inizio	29/07/2014 14:11:14		

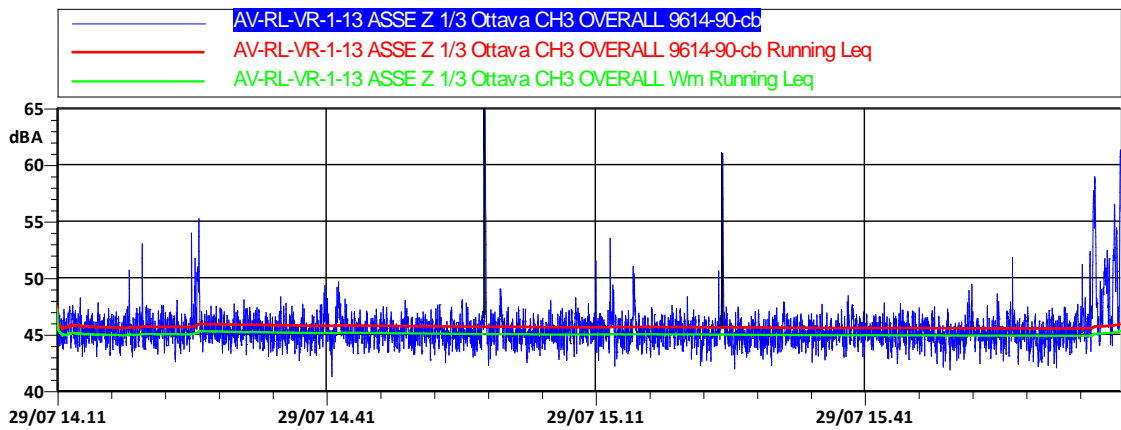

In nero gli eventi vibrazionali indoor mascherati

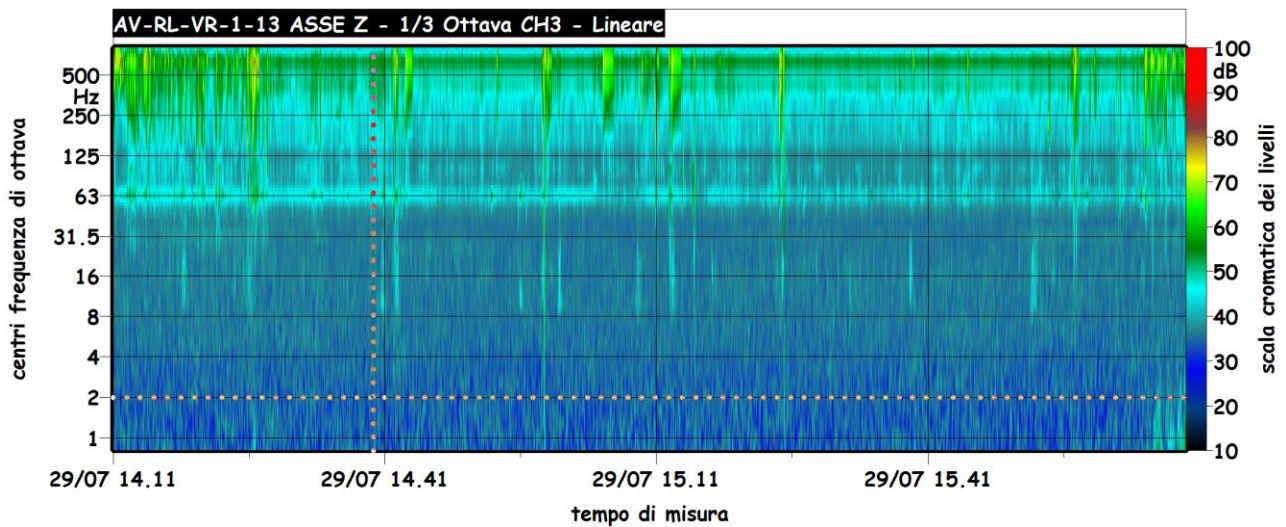

Data Rdp	Tecnico che ha curato la valutazione
01/08/2014	Ing. Denis Trani

<p>GENERAL CONTRACTOR</p> <p>Cepav due </p> <p>Consorzio ENI per l'Alta Velocità</p>	<p>ALTA SORVEGLIANZA</p> <p> ITALFERR</p> <p>GRUPPO FERROVIE DELLO STATO</p>				
<p>Doc. N.</p>	<p>Progetto IN51</p>	<p>Lotto 11</p>	<p>Codifica Documento EE2PEMB0103006</p>	<p>Rev. A</p>	<p>Foglio 34 di 36</p>

Allegato II – Certificati di taratura

CERTIFICATO DI TARATURA LAT 192 N° 02727-14
Certificate of Calibration

- data di emissione <i>date of issue</i>	2014-01-21
- cliente <i>customer</i>	LANDE SRL VIA CASSINO SCANASIO 81 ROZZANO (MI)
- destinatario <i>receiver</i>	
- richiesta <i>application</i>	SPECTRA ORD.30
- in data <i>date</i>	2014-01-20
<u>Si riferisce a</u> <i>Referring to</i>	
- oggetto <i>item</i>	ACCELEROMETRO
- costruttore <i>manufacturer</i>	PCB
- modello <i>model</i>	356B18
- matricola <i>serial number</i>	115073 (X)
- data di ricevimento oggetto <i>date of receipt of item</i>	2014-01-20
- data delle misure <i>date of measurements</i>	2014-01-21
- registro di laboratorio <i>laboratory reference</i>	2737

Il presente certificato di taratura è emesso in base all'accREDITAMENTO LAT N°192 rilasciato in accordo ai decreti attuativi della legge n. 273/1991 che ha istituito il Sistema Nazionale di Taratura (SNT). ACCREDIA attesta le capacità di misura e di taratura, le competenze metrologiche del Centro e la riferibilità delle tarature eseguite ai campioni nazionali e internazionali delle unità di misura del Sistema Internazionale delle Unità (SI). Questo certificato non può essere riprodotto in modo parziale, salvo espressa autorizzazione scritta da parte del Centro.

This certificate of calibration is issued in compliance with the accreditation LAT N°192 granted according to decrees connected with Italian law No. 273/1991 which has established the National Calibration System. ACCREDIA attests the calibration and measurement capability, the metrological competence of the Centre and the traceability of calibration results to the national and international standards of the International System of Units (SI). This certificate may not be partially reproduced, except with the prior written permission of the issuing Centre.

I risultati di misura riportati nel presente Certificato sono stati ottenuti applicando le procedure di taratura citate alla pagina seguente, dove sono specificati anche i campioni o gli strumenti che garantiscono la catena di riferibilità del Centro e i rispettivi certificati di taratura in corso di validità. Essi si riferiscono esclusivamente all'oggetto in taratura e sono validi nel momento e nelle condizioni di taratura, salvo diversamente specificato.

The measurement results reported in this Certificate were obtained following the calibration procedures given in the following page, where the reference standards or instruments are indicated which guarantee the traceability chain of the laboratory, and the related calibration certificates in the course of validity are indicated as well. They relate only to the calibrated item and they are valid for the time and conditions of calibration, unless otherwise specified.

Le incertezze di misura dichiarate in questo documento sono state determinate conformemente alla Guida ISO/IEC 98 e al documento EA-4/02. Solitamente sono espresse come incertezza estesa ottenuta moltiplicando l'incertezza tipo per il fattore di copertura k corrispondente ad un livello di fiducia di circa il 95 %. Normalmente tale fattore k vale 2.

The measurement uncertainties stated in this document have been determined according to the ISO/IEC Guide 98 and to EA-4/02. Usually, they have been estimated as expanded uncertainty obtained multiplying the standard uncertainty by the coverage factor k corresponding to a confidence level of about 95%. Normally, this factor k is 2.

Il Vice Responsabile del Centro
Vice Head of the Centre
F.Pacini



CERTIFICATO DI TARATURA LAT 192 N° 02727-14
Certificate of Calibration

Di seguito vengono riportate le seguenti informazioni:
In the following, information is reported about:

- la descrizione dell'oggetto in taratura (se necessaria);
description of the item to be calibrated (if necessary)
- l'identificazione delle procedure in base alle quali sono state eseguite le tarature;
technical procedures used for calibration performed
- gli strumenti/campioni che garantiscono la catena della riferibilità del Centro;
instruments or measurement standards which guarantee the traceability chain of the Centre
- gli estremi dei certificati di taratura di tali campioni e l'Ente che li ha emessi;
relevant calibration certificates of those standards with the issuing Body
- il luogo di taratura (se effettuata fuori dal Laboratorio);
site of calibration (if different from the Laboratory)
- le condizioni ambientali e di taratura;
calibration and environmental conditions
- i risultati delle tarature e la loro incertezza estesa.
calibration results and their expanded uncertainty

CONDIZIONI AMBIENTALI DI TARATURA
ENVIRONMENT CALIBRATION CONDITIONS:

Temperatura Misurata: <i>Measured Temperature</i>	Iniziale [°C] <i>Initial</i>	21	Finale[°C] <i>Final</i>	21
--	---------------------------------	----	----------------------------	----

PROCEDURA
PROCEDURE:

Lo strumento è stato tarato in accordo con la norma ISO 16063-21 "Vibration calibration by comparison to a reference transducer"
The instrument has been calibrated in accordance with ISO 16063-21 "Vibration calibration by comparison to a reference transducer"
Codice di procedura
Code of procedure: PV01A- Rev.03

CAPACITÀ METROLOGICHE ED INCERTEZZE DEL CENTRO
Metrological abilities and uncertainties of the Centre:

Grandezza <i>Quantity</i>	Strumento in Taratura <i>Device Under Test</i>	Campo di Misura <i>Range of measurements</i>	Gamma di frequenza <i>Frequency Range</i>	Incertezza (*) <i>Uncertainty</i>	Note
Accelerazione (3) <i>Acceleration</i>	Catena accelerometrica a trasduttore a singola faccia e analizzatore con trasduttore accoppiato <i>Accelerometric chain with single face transducer and couplet transducer analyzer</i>	da 1 ms ⁻² a 200 ms ⁻²	5÷10000 Hz	2·10 ⁻²	
	Calibratore vibrometrico-Calibrator -accelerazione - <i>acceleration</i> -frequenza - <i>frequency</i>	da 10 ms ⁻² a 20 ms ⁻²	da 80 a 160 Hz	1·10 ⁻² 0.1·10 ⁻²	(1)
	Funzione di trasferimento: condizionatore di segnale in carica e tensione <i>Transfer function: signal conditioners</i>	da 0.1 a 10	da 5 a 10KHz	0.5·10 ⁻²	(2)

(*) L'incertezza di misura è espressa al livello di fiducia del 95 %

(1): si determina anche il valore di velocità e spostamento – *also the velocity and displacement value are calculated*

(2): solo il modulo della funzione di trasferimento – *Only the Magnitude of the Transfer Function*

CERTIFICATO DI TARATURA LAT 192 N° 02727-14
 Certificate of Calibration

RIFERIBILITÀ E CAMPIONI DI PRIMA LINEA - STRUMENTAZIONE UTILIZZATA PER LA TARATURA
First Line Standards - Instrumentation used for the measurements:

Strumento <i>Instrument</i>	Costruttore <i>Manufacturer</i>	Tipo <i>Type</i>	Numero di serie <i>Serial Number</i>	Data ultima taratura <i>Date of last calibration</i>	Tracciabilità <i>Traceability</i>
Multimetro <i>Multimeter</i>	Agilent	3458A	2388778	2013-04-22	LAT n.51 n. C113103750
Analizzatore <i>Analyzer</i>	Brüel & Kjaer	3109	2434328	2013-11-05	rapporto CETENA n.11747
Trasduttore di riferimento <i>Reference transducer</i>	B&K	8305-001	2388778	2013-11-22	INRIM n. 13-0854-01
Trasduttore di riferimento <i>Reference transducer</i>	B&K	4371	11153	2013-11-05	LAT n.192 n. 02635-13
Trasduttore di riferimento <i>Reference transducer</i>	B&K	8305S	2388749	2013-11-05	LAT n.192 n. 02636-13
Condizionatore di riferimento <i>Reference transducer conditioner</i>	B&K	2647	2404213	2013-11-05	LAT n.192 n. 02645-13
Condizionatore di riferimento <i>Reference transducer conditioner</i>	B&K	2647	2404212	2013-11-05	LAT n.192 n. 02644-13

CAMPIONI DI SECONDA LINEA - Accessori
Second Line Standards - Accessories

Strumento <i>Instrument</i>	Costruttore <i>Manufacturer</i>	Tipo <i>Type</i>	Numero di serie <i>Serial Number</i>	Data ultima taratura <i>Date of last calibration</i>	Tracciabilità <i>Traceability</i>
Tavola Vibrante <i>Vibration Exciter</i>	Brüel & Kjaer	4808	2402313	2013-11-05	rapporto CETENA n.11748
Tavola Vibrante <i>Vibration Exciter</i>	Brüel & Kjaer	4809	2421395	2013-11-05	rapporto CETENA n.11748
Accelerometro <i>Accelerometer</i>	Brüel & Kjaer	4393	1203363	2013-11-05	LAT n.192 n. 02641-13
Accelerometro <i>Accelerometer</i>	Brüel & Kjaer	4393	1203400	2013-11-05	LAT n.192 n. 02640-13
Accelerometro <i>Accelerometer</i>	Brüel & Kjaer	4393	1203387	2013-11-05	LAT n.192 n. 02639-13
Accelerometro <i>Accelerometer</i>	Brüel & Kjaer	4518-003	51239	2013-11-05	LAT n.192 n. 02638-13
Accelerometro <i>Accelerometer</i>	Brüel & Kjaer	4384	10132	2013-11-05	LAT n.192 n. 02647/2649-13
Accelerometro <i>Accelerometer</i>	Brüel & Kjaer	4384	10134	2013-11-05	LAT n.192 n. 02648-13
Masse <i>Mass</i>					

CERTIFICATO DI TARATURA LAT 192 N° 02727-14
Certificate of Calibration

RISULTATI DI TARATURA
CALIBRATION RESULTS:
Valori di Riferimento
Reference values:

Frequenza Frequency [Hz]	Sensibilità Sensitivity [mV/m s ⁻²]
50	99,87656

Risultati dettagliati
Detailed results:

Frequenza Frequency [Hz]	Livello Level [m s ⁻²]	Sensibilità Sensitivity [mV/m s ⁻²]	Deviazione di ampiezza (%) Amplitude Deviation: (%)	Incertezza (%) Uncertainty: (%)
5	4,62	101,308	1,433	2
6,3	4,62	100,33	0,454	2
10	4,62	101,2799	1,405	2
12,5	4,62	100,1379	0,262	2
16	4,62	100,2478	0,372	2
20	4,62	100,1894	0,313	2
25	4,62	100,1987	0,323	2
32	4,62	100,1958	0,32	2
40	4,62	99,839	-0,038	2
50	4,62	99,8766	0	2
63	4,62	99,8594	-0,017	2
80	4,62	99,3506	-0,527	2
100	4,62	100,0061	0,13	2
125	4,62	99,6211	-0,256	2
160	4,62	99,5165	-0,361	2
200	4,62	99,3514	-0,526	2
250	4,62	99,4122	-0,465	2
315	4,62	99,4326	-0,445	2
400	4,62	99,6906	-0,186	2
500	4,93	100,8901	1,015	2
630	4,93	101,5351	1,661	2
800	4,93	102,1426	2,269	2
1000	4,93	102,0796	2,206	2
1250	4,93	102,4563	2,583	2
1600	4,93	103,3294	3,457	2
2000	4,93	98,681	-1,197	2
2500	4,93	102,1472	2,273	2
3000	4,93	101,9416	2,068	2

CERTIFICATO DI TARATURA LAT 192 N° 02727-14
Certificate of Calibration

Displayed frequency range: 5 - 3000 [Hz]

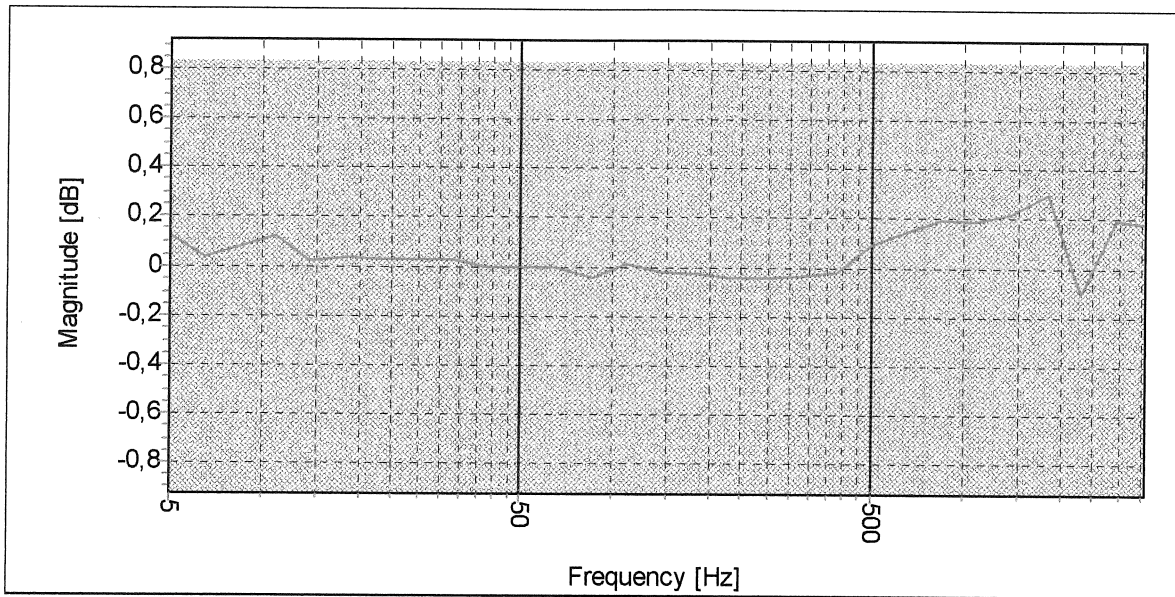

Annotazioni

Note:

Operatore
Calibration Technician:

F.Pacini

Firma Responsabile Tecnico
Signature:

CERTIFICATO DI TARATURA LAT 192 N° 02728-14
Certificate of Calibration

- data di emissione <i>date of issue</i>	2014-01-21
- cliente <i>customer</i>	LANDE SRL VIA CASSINO SCANASIO 81 ROZZANO (MI)
- destinatario <i>receiver</i>	
- richiesta <i>application</i>	SPECTRA ORD.30
- in data <i>date</i>	2014-01-20
<u>Si riferisce a</u> <i>Referring to</i>	
- oggetto <i>item</i>	ACCELEROMETRO
- costruttore <i>manufacturer</i>	PCB
- modello <i>model</i>	356B18
- matricola <i>serial number</i>	115073 (Y)
- data di ricevimento oggetto <i>date of receipt of item</i>	2014-01-20
- data delle misure <i>date of measurements</i>	2014-01-21
- registro di laboratorio <i>laboratory reference</i>	2738

Il presente certificato di taratura è emesso in base all'accreditamento LAT N°192 rilasciato in accordo ai decreti attuativi della legge n. 273/1991 che ha istituito il Sistema Nazionale di Taratura (SNT). ACCREDIA attesta le capacità di misura e di taratura, le competenze metrologiche del Centro e la riferibilità delle tarature eseguite ai campioni nazionali e internazionali delle unità di misura del Sistema Internazionale delle Unità (SI). Questo certificato non può essere riprodotto in modo parziale, salvo espressa autorizzazione scritta da parte del Centro.

This certificate of calibration is issued in compliance with the accreditation LAT N°192 granted according to decrees connected with Italian law No. 273/1991 which has established the National Calibration System. ACCREDIA attests the calibration and measurement capability, the metrological competence of the Centre and the traceability of calibration results to the national and international standards of the International System of Units (SI). This certificate may not be partially reproduced, except with the prior written permission of the issuing Centre.

I risultati di misura riportati nel presente Certificato sono stati ottenuti applicando le procedure di taratura citate alla pagina seguente, dove sono specificati anche i campioni o gli strumenti che garantiscono la catena di riferibilità del Centro e i rispettivi certificati di taratura in corso di validità. Essi si riferiscono esclusivamente all'oggetto in taratura e sono validi nel momento e nelle condizioni di taratura, salvo diversamente specificato.

The measurement results reported in this Certificate were obtained following the calibration procedures given in the following page, where the reference standards or instruments are indicated which guarantee the traceability chain of the laboratory, and the related calibration certificates in the course of validity are indicated as well. They relate only to the calibrated item and they are valid for the time and conditions of calibration, unless otherwise specified.

Le incertezze di misura dichiarate in questo documento sono state determinate conformemente alla Guida ISO/IEC 98 e al documento EA-4/02. Solitamente sono espresse come incertezza estesa ottenuta moltiplicando l'incertezza tipo per il fattore di copertura k corrispondente ad un livello di fiducia di circa il 95 %. Normalmente tale fattore k vale 2.

The measurement uncertainties stated in this document have been determined according to the ISO/IEC Guide 98 and to EA-4/02. Usually, they have been estimated as expanded uncertainty obtained multiplying the standard uncertainty by the coverage factor k corresponding to a confidence level of about 95%. Normally, this factor k is 2.

Il Vice Responsabile del Centro
Vice Head of the Centre
F. Pacini

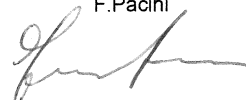

CERTIFICATO DI TARATURA LAT 192 N° 02728-14
Certificate of Calibration

Di seguito vengono riportate le seguenti informazioni:
In the following, information is reported about:

- la descrizione dell'oggetto in taratura (se necessaria);
description of the item to be calibrated (if necessary)
- l'identificazione delle procedure in base alle quali sono state eseguite le tarature;
technical procedures used for calibration performed
- gli strumenti/campioni che garantiscono la catena della riferibilità del Centro;
instruments or measurement standards which guarantee the traceability chain of the Centre
- gli estremi dei certificati di taratura di tali campioni e l'Ente che li ha emessi;
relevant calibration certificates of those standards with the issuing Body
- il luogo di taratura (se effettuata fuori dal Laboratorio);
site of calibration (if different from the Laboratory)
- le condizioni ambientali e di taratura;
calibration and environmental conditions
- i risultati delle tarature e la loro incertezza estesa.
calibration results and their expanded uncertainty

CONDIZIONI AMBIENTALI DI TARATURA
ENVIRONMENT CALIBRATION CONDITIONS:

Temperatura Misurata: <i>Measured Temperature</i>	Iniziale [°C] <i>Initial</i>	21	Finale[°C] <i>Final</i>	21
--	---------------------------------	----	----------------------------	----

PROCEDURA
PROCEDURE:

Lo strumento è stato tarato in accordo con la norma ISO 16063-21 "Vibration calibration by comparison to a reference transducer"
The instrument has been calibrated in accordance with ISO 16063-21 "Vibration calibration by comparison to a reference transducer"
Codice di procedura
Code of procedure: PV01A- Rev.03

CAPACITÀ METROLOGICHE ED INCERTEZZE DEL CENTRO
Metrological abilities and uncertainties of the Centre:

Grandezza <i>Quantity</i>	Strumento in Taratura <i>Device Under Test</i>	Campo di Misura <i>Range of measurements</i>	Gamma di frequenza <i>Frequency Range</i>	Incertezza (*) <i>Uncertainty</i>	Note
Accelerazione (3) <i>Acceleration</i>	Catena accelerometrica a trasduttore a singola faccia e analizzatore con trasduttore accoppiato <i>Accelerometric chain with single face transducer and couplet transducer analyzer</i>	da 1 ms ⁻² a 200 ms ⁻²	5÷10000 Hz	2·10 ⁻²	
	Calibratore vibrometrico-Calibrator -accelerazione - <i>acceleration</i> -frequenza - <i>frequency</i>	da 10 ms ⁻² a 20 ms ⁻²	da 80 a 160 Hz	1·10 ⁻² 0.1·10 ⁻²	(1)
	Funzione di trasferimento: condizionatore di segnale in carica e tensione <i>Transfer function: signal conditioners</i>	da 0.1 a 10	da 5 a 10KHz	0.5·10 ⁻²	(2)

(*) L'incertezza di misura è espressa al livello di fiducia del 95 %

(1): si determina anche il valore di velocità e spostamento – *also the velocity and displacement value are calculated*

(2): solo il modulo della funzione di trasferimento – *Only the Magnitude of the Transfer Function*

CERTIFICATO DI TARATURA LAT 192 N° 02728-14
Certificate of Calibration
RIFERIBILITÀ E CAMPIONI DI PRIMA LINEA - STRUMENTAZIONE UTILIZZATA PER LA TARATURA
First Line Standards - Instrumentation used for the measurements:

Strumento <i>Instrument</i>	Costruttore <i>Manufacturer</i>	Tipo <i>Type</i>	Numero di serie <i>Serial Number</i>	Data ultima taratura <i>Date of last calibration</i>	Tracciabilità <i>Traceability</i>
Multimetro <i>Multimeter</i>	Agilent	3458A	2388778	2013-04-22	LAT n.51 n. C113103750
Analizzatore <i>Analyzer</i>	Brüel & Kjaer	3109	2434328	2013-11-05	rapporto CETENA n.11747
Trasduttore di riferimento <i>Reference transducer</i>	B&K	8305-001	2388778	2013-11-22	INRIM n. 13-0854-01
Trasduttore di riferimento <i>Reference transducer</i>	B&K	4371	11153	2013-11-05	LAT n.192 n. 02635-13
Trasduttore di riferimento <i>Reference transducer</i>	B&K	8305S	2388749	2013-11-05	LAT n.192 n. 02636-13
Condizionatore di riferimento <i>Reference transducer conditioner</i>	B&K	2647	2404213	2013-11-05	LAT n.192 n. 02645-13
Condizionatore di riferimento <i>Reference transducer conditioner</i>	B&K	2647	2404212	2013-11-05	LAT n.192 n. 02644-13

CAMPIONI DI SECONDA LINEA - Accessori
Second Line Standards - Accessories

Strumento <i>Instrument</i>	Costruttore <i>Manufacturer</i>	Tipo <i>Type</i>	Numero di serie <i>Serial Number</i>	Data ultima taratura <i>Date of last calibration</i>	Tracciabilità <i>Traceability</i>
Tavola Vibrante <i>Vibration Exciter</i>	Brüel & Kjaer	4808	2402313	2013-11-05	rapporto CETENA n.11748
Tavola Vibrante <i>Vibration Exciter</i>	Brüel & Kjaer	4809	2421395	2013-11-05	rapporto CETENA n.11748
Accelerometro <i>Accelerometer</i>	Brüel & Kjaer	4393	1203363	2013-11-05	LAT n.192 n. 02641-13
Accelerometro <i>Accelerometer</i>	Brüel & Kjaer	4393	1203400	2013-11-05	LAT n.192 n. 02640-13
Accelerometro <i>Accelerometer</i>	Brüel & Kjaer	4393	1203387	2013-11-05	LAT n.192 n. 02639-13
Accelerometro <i>Accelerometer</i>	Brüel & Kjaer	4518-003	51239	2013-11-05	LAT n.192 n. 02638-13
Accelerometro <i>Accelerometer</i>	Brüel & Kjaer	4384	10132	2013-11-05	LAT n.192 n. 02647/2649-13
Accelerometro <i>Accelerometer</i>	Brüel & Kjaer	4384	10134	2013-11-05	LAT n.192 n. 02648-13
Masse <i>Mass</i>					

CERTIFICATO DI TARATURA LAT 192 N° 02728-14
Certificate of Calibration

RISULTATI DI TARATURA
CALIBRATION RESULTS:
Valori di Riferimento
Reference values:

Frequenza Frequency [Hz]	Sensibilità Sensitivity [mV/m s ⁻²]
50	97,54451

Risultati dettagliati
Detailed results:

Frequenza Frequency [Hz]	Livello Level [m s ⁻²]	Sensibilità Sensitivity [mV/m s ⁻²]	Deviazione di ampiezza (%) Amplitude Deviation: (%)	Incertezza (%) Uncertainty: (%)
5	4,51	99,575	2,082	2
6,3	4,51	98,7398	1,225	2
10	4,51	99,0564	1,55	2
12,5	4,51	97,9326	0,398	2
16	4,51	98,0078	0,475	2
20	4,51	97,9901	0,457	2
25	4,51	97,8474	0,31	2
32	4,51	97,7521	0,213	2
40	4,51	97,6969	0,156	2
50	4,51	97,5445	0	2
63	4,51	97,5121	-0,033	2
80	4,51	97,3457	-0,204	2
100	4,51	97,0992	-0,457	2
125	4,51	96,9729	-0,586	2
160	4,51	96,8229	-0,74	2
200	4,51	96,6608	-0,906	2
250	4,51	96,5505	-1,019	2
315	4,51	96,3592	-1,215	2
400	4,51	95,8938	-1,692	2
500	4,92	96,1321	-1,448	2
630	4,92	95,7506	-1,839	2
800	4,92	95,7358	-1,854	2
1000	4,92	95,5442	-2,051	2
1250	4,92	95,4574	-2,14	2
1600	4,92	95,7635	-1,826	2
2000	4,92	95,8798	-1,707	2
2500	4,92	96,2844	-1,292	2
3000	4,92	97,0496	-0,507	2

CERTIFICATO DI TARATURA LAT 192 N° 02728-14
Certificate of Calibration

Displayed frequency range: 5 - 3000 [Hz]

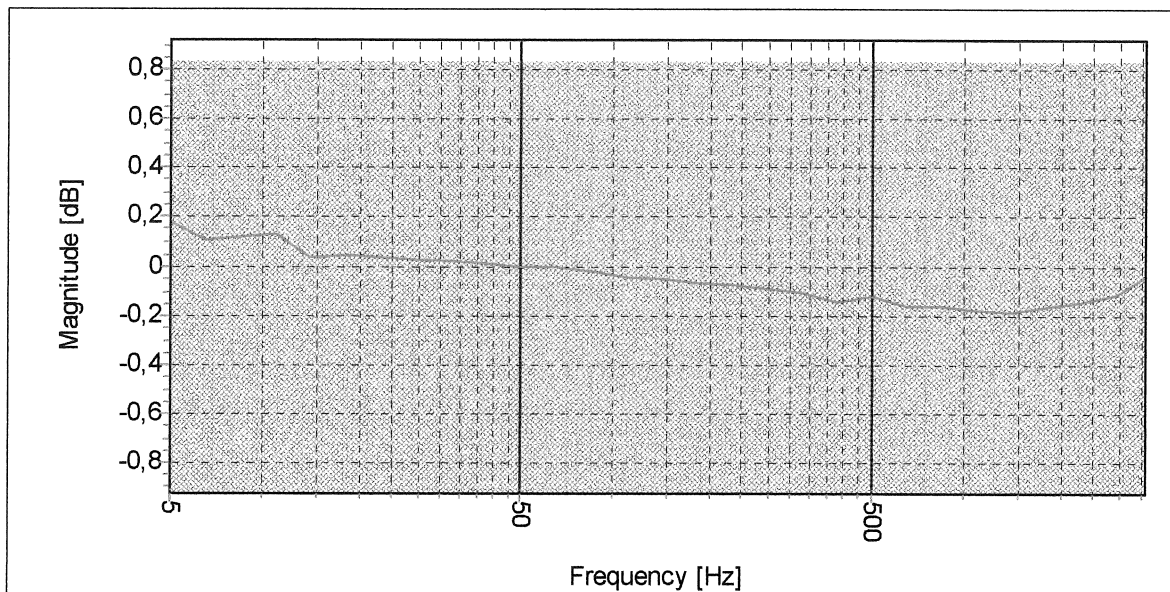

Annotazioni

Note:

Operatore
Calibration Technician:

F. Pacini

Firma Responsabile Tecnico
Signature:

CERTIFICATO DI TARATURA LAT 192 N° 02729-14
Certificate of Calibration

- data di emissione <i>date of issue</i>	2014-01-21
- cliente <i>customer</i>	LANDE SRL VIA CASSINO SCANASIO 81 ROZZANO (MI)
- destinatario <i>receiver</i>	
- richiesta <i>application</i>	SPECTRA ORD.30
- in data <i>date</i>	2014-01-20
<u>Si riferisce a</u> <i>Referring to</i>	
- oggetto <i>item</i>	ACCELEROMETRO
- costruttore <i>manufacturer</i>	PCB
- modello <i>model</i>	356B18
- matricola <i>serial number</i>	115073 (Z)
- data di ricevimento oggetto <i>date of receipt of item</i>	2014-01-20
- data delle misure <i>date of measurements</i>	2014-01-21
- registro di laboratorio <i>laboratory reference</i>	2739

Il presente certificato di taratura è emesso in base all'accreditamento LAT N°192 rilasciato in accordo ai decreti attuativi della legge n. 273/1991 che ha istituito il Sistema Nazionale di Taratura (SNT). ACCREDIA attesta le capacità di misura e di taratura, le competenze metrologiche del Centro e la riferibilità delle tarature eseguite ai campioni nazionali e internazionali delle unità di misura del Sistema Internazionale delle Unità (SI). Questo certificato non può essere riprodotto in modo parziale, salvo espressa autorizzazione scritta da parte del Centro.

This certificate of calibration is issued in compliance with the accreditation LAT N°192 granted according to decrees connected with Italian law No. 273/1991 which has established the National Calibration System. ACCREDIA attests the calibration and measurement capability, the metrological competence of the Centre and the traceability of calibration results to the national and international standards of the International System of Units (SI). This certificate may not be partially reproduced, except with the prior written permission of the issuing Centre.

I risultati di misura riportati nel presente Certificato sono stati ottenuti applicando le procedure di taratura citate alla pagina seguente, dove sono specificati anche i campioni o gli strumenti che garantiscono la catena di riferibilità del Centro e i rispettivi certificati di taratura in corso di validità. Essi si riferiscono esclusivamente all'oggetto in taratura e sono validi nel momento e nelle condizioni di taratura, salvo diversamente specificato.

The measurement results reported in this Certificate were obtained following the calibration procedures given in the following page, where the reference standards or instruments are indicated which guarantee the traceability chain of the laboratory, and the related calibration certificates in the course of validity are indicated as well. They relate only to the calibrated item and they are valid for the time and conditions of calibration, unless otherwise specified.

Le incertezze di misura dichiarate in questo documento sono state determinate conformemente alla Guida ISO/IEC 98 e al documento EA-4/02. Solitamente sono espresse come incertezza estesa ottenuta moltiplicando l'incertezza tipo per il fattore di copertura k corrispondente ad un livello di fiducia di circa il 95 %. Normalmente tale fattore k vale 2.

The measurement uncertainties stated in this document have been determined according to the ISO/IEC Guide 98 and to EA-4/02. Usually, they have been estimated as expanded uncertainty obtained multiplying the standard uncertainty by the coverage factor k corresponding to a confidence level of about 95%. Normally, this factor k is 2.

Il Vice Responsabile del Centro

Vice Head of the Centre

F.Pacini



CERTIFICATO DI TARATURA LAT 192 N° 02729-14
Certificate of Calibration

Di seguito vengono riportate le seguenti informazioni:

In the following, information is reported about:

- la descrizione dell'oggetto in taratura (se necessaria);
description of the item to be calibrated (if necessary)
- l'identificazione delle procedure in base alle quali sono state eseguite le tarature;
technical procedures used for calibration performed
- gli strumenti/campioni che garantiscono la catena della riferibilità del Centro;
instruments or measurement standards which guarantee the traceability chain of the Centre
- gli estremi dei certificati di taratura di tali campioni e l'Ente che li ha emessi;
relevant calibration certificates of those standards with the issuing Body
- il luogo di taratura (se effettuata fuori dal Laboratorio);
site of calibration (if different from the Laboratory)
- le condizioni ambientali e di taratura;
calibration and environmental conditions
- i risultati delle tarature e la loro incertezza estesa.
calibration results and their expanded uncertainty

CONDIZIONI AMBIENTALI DI TARATURA

ENVIRONMENT CALIBRATION CONDITIONS:

Temperatura Misurata: <i>Measured Temperature</i>	Iniziale [°C] <i>Initial</i>	21	Finale[°C] <i>Final</i>	21
--	---------------------------------	----	----------------------------	----

PROCEDURA

PROCEDURE:

Lo strumento è stato tarato in accordo con la norma ISO 16063-21 "Vibration calibration by comparison to a reference transducer"
The instrument has been calibrated in accordance with ISO 16063-21 "Vibration calibration by comparison to a reference transducer"

Codice di procedura

Code of procedure: PV01A- Rev.03

CAPACITÀ METROLOGICHE ED INCERTEZZE DEL CENTRO

Metrological abilities and uncertainties of the Centre:

Grandezza <i>Quantity</i>	Strumento in Taratura <i>Device Under Test</i>	Campo di Misura <i>Range of measurements</i>	Gamma di frequenza <i>Frequency Range</i>	Incertezza (*) <i>Uncertainty</i>	Note
Accelerazione (3) <i>Acceleration</i>	Catena accelerometrica a trasduttore a singola faccia e analizzatore con trasduttore accoppiato <i>Accelerometric chain with single face transducer and couplet transducer analyzer</i>	da 1 ms ⁻² a 200 ms ⁻²	5÷10000 Hz	2·10 ⁻²	
	Calibratore vibrometrico-Calibrator -accelerazione - <i>acceleration</i> -frequenza - <i>frequency</i>	da 10 ms ⁻² a 20 ms ⁻²	da 80 a 160 Hz	1·10 ⁻² 0.1·10 ⁻²	(1)
	Funzione di trasferimento: condizionatore di segnale in carica e tensione <i>Transfer function: signal conditioners</i>	da 0.1 a 10	da 5 a 10KHz	0.5·10 ⁻²	(2)

(*) L'incertezza di misura è espressa al livello di fiducia del 95 %

(1): si determina anche il valore di velocità e spostamento – *also the velocity and displacement value are calculated*

(2): solo il modulo della funzione di trasferimento – *Only the Magnitude of the Transfer Function*

CERTIFICATO DI TARATURA LAT 192 N° 02729-14
Certificate of Calibration

RIFERIBILITÀ E CAMPIONI DI PRIMA LINEA - STRUMENTAZIONE UTILIZZATA PER LA TARATURA

First Line Standards - Instrumentation used for the measurements:

Strumento <i>Instrument</i>	Costruttore <i>Manufacturer</i>	Tipo <i>Type</i>	Numero di serie <i>Serial Number</i>	Data ultima taratura <i>Date of last calibration</i>	Tracciabilità <i>Traceability</i>
Multimetro <i>Multimeter</i>	Agilent	3458A	2388778	2013-04-22	LAT n.51 n. C113103750
Analizzatore <i>Analyzer</i>	Brüel & Kjaer	3109	2434328	2013-11-05	rapporto CETENA n.11747
Trasduttore di riferimento <i>Reference transducer</i>	B&K	8305-001	2388778	2013-11-22	INRIM n. 13-0854-01
Trasduttore di riferimento <i>Reference transducer</i>	B&K	4371	11153	2013-11-05	LAT n.192 n. 02635-13
Trasduttore di riferimento <i>Reference transducer</i>	B&K	8305S	2388749	2013-11-05	LAT n.192 n. 02636-13
Condizionatore di riferimento <i>Reference transducer conditioner</i>	B&K	2647	2404213	2013-11-05	LAT n.192 n. 02645-13
Condizionatore di riferimento <i>Reference transducer conditioner</i>	B&K	2647	2404212	2013-11-05	LAT n.192 n. 02644-13

CAMPIONI DI SECONDA LINEA - Accessori

Second Line Standards - Accessories

Strumento <i>Instrument</i>	Costruttore <i>Manufacturer</i>	Tipo <i>Type</i>	Numero di serie <i>Serial Number</i>	Data ultima taratura <i>Date of last calibration</i>	Tracciabilità <i>Traceability</i>
Tavola Vibrante <i>Vibration Exciter</i>	Brüel & Kjaer	4808	2402313	2013-11-05	rapporto CETENA n.11748
Tavola Vibrante <i>Vibration Exciter</i>	Brüel & Kjaer	4809	2421395	2013-11-05	rapporto CETENA n.11748
Accelerometro <i>Accelerometer</i>	Brüel & Kjaer	4393	1203363	2013-11-05	LAT n.192 n. 02641-13
Accelerometro <i>Accelerometer</i>	Brüel & Kjaer	4393	1203400	2013-11-05	LAT n.192 n. 02640-13
Accelerometro <i>Accelerometer</i>	Brüel & Kjaer	4393	1203387	2013-11-05	LAT n.192 n. 02639-13
Accelerometro <i>Accelerometer</i>	Brüel & Kjaer	4518-003	51239	2013-11-05	LAT n.192 n. 02638-13
Accelerometro <i>Accelerometer</i>	Brüel & Kjaer	4384	10132	2013-11-05	LAT n.192 n. 02647/2649-13
Accelerometro <i>Accelerometer</i>	Brüel & Kjaer	4384	10134	2013-11-05	LAT n.192 n. 02648-13
Masse <i>Mass</i>					

CERTIFICATO DI TARATURA LAT 192 N° 02729-14
Certificate of Calibration

RISULTATI DI TARATURA
CALIBRATION RESULTS:
Valori di Riferimento
Reference values:

Frequenza Frequency [Hz]	Sensibilità Sensitivity [mV/m s ⁻²]
50	101,96537

Risultati dettagliati
Detailed results:

Frequenza Frequency [Hz]	Livello Level [m s ⁻²]	Sensibilità Sensitivity [mV/m s ⁻²]	Deviazione di ampiezza (%) Amplitude Deviation: (%)	Incertezza (%) Uncertainty: (%)
5	4,64	103,9797	1,976	2
6,3	4,64	103,0178	1,032	2
10	4,64	103,2275	1,238	2
12,5	4,64	101,864	-0,099	2
16	4,64	102,5745	0,597	2
20	4,64	102,2753	0,304	2
25	4,64	102,138	0,169	2
32	4,64	102,273	0,302	2
40	4,64	101,8759	-0,088	2
50	4,64	101,9654	0	2
63	4,64	102,0093	0,043	2
80	4,64	101,5691	-0,389	2
100	4,64	101,6207	-0,338	2
125	4,64	101,4861	-0,47	2
160	4,64	101,3289	-0,624	2
200	4,64	101,1249	-0,824	2
250	4,64	101,0554	-0,892	2
315	4,64	100,823	-1,12	2
400	4,64	100,2822	-1,651	2
500	4,7	100,9521	-0,994	2
630	4,7	100,5146	-1,423	2
800	4,7	100,4712	-1,465	2
1000	4,7	100,3254	-1,608	2
1250	4,7	100,4772	-1,46	2
1600	4,7	100,9671	-0,979	2
2000	4,7	101,3904	-0,564	2
2500	4,7	102,3871	0,414	2
3000	4,7	104,0575	2,052	2

CERTIFICATO DI TARATURA LAT 192 N° 02729-14
Certificate of Calibration

Displayed frequency range: 5 - 3000 [Hz]

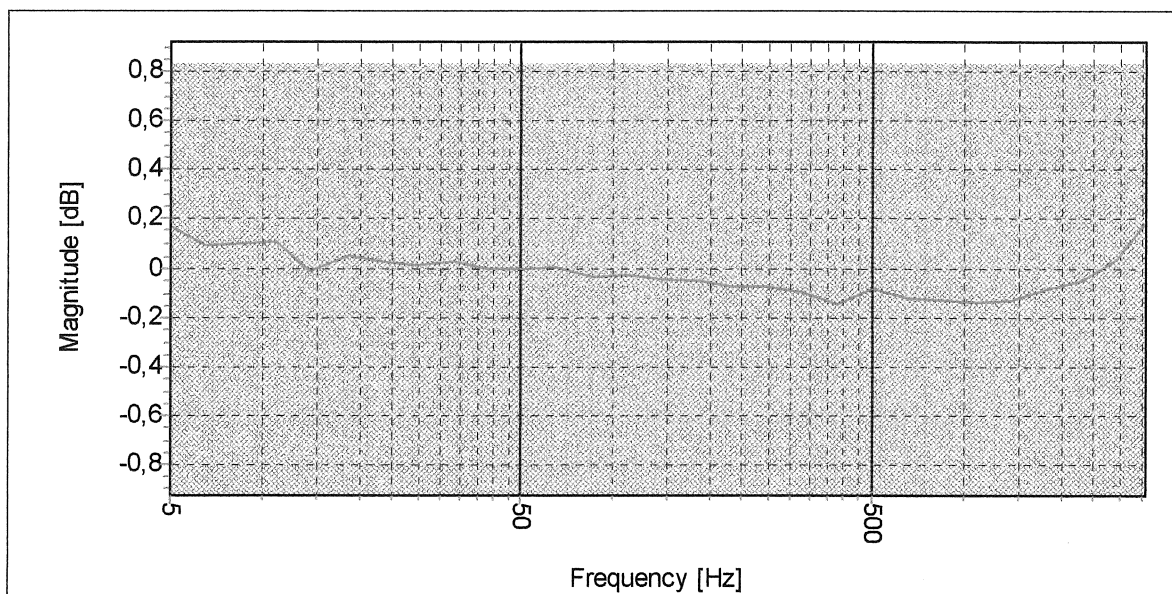

Annotazioni

Note:

Operatore
Calibration Technician:

F. Pacini

Firma Responsabile Tecnico
Signature:

CERTIFICATO DI TARATURA LAT 192 N° 02730-14
Certificate of Calibration

- data di emissione date of issue	2014-01-21
- cliente customer	LANDE SRL VIA CASSINO SCANASIO 81 ROZZANO (MI)
- destinatario receiver	
- richiesta application	SPECTRA ORD.30
- in data date	2014-01-20
<u>Si riferisce a</u> <u>Referring to</u>	
- oggetto item	ACCELEROMETRO
- costruttore manufacturer	PCB
- modello model	393A03
- matricola serial number	31827
- data di ricevimento oggetto date of receipt of item	2014-01-20
- data delle misure date of measurements	2014-01-21
- registro di laboratorio laboratory reference	2740

Il presente certificato di taratura è emesso in base all'accreditamento LAT N°192 rilasciato in accordo ai decreti attuativi della legge n. 273/1991 che ha istituito il Sistema Nazionale di Taratura (SNT). ACCREDIA attesta le capacità di misura e di taratura, le competenze metrologiche del Centro e la riferibilità delle tarature eseguite ai campioni nazionali e internazionali delle unità di misura del Sistema Internazionale delle Unità (SI). Questo certificato non può essere riprodotto in modo parziale, salvo espressa autorizzazione scritta da parte del Centro.

This certificate of calibration is issued in compliance with the accreditation LAT N°192 granted according to decrees connected with Italian law No. 273/1991 which has established the National Calibration System. ACCREDIA attests the calibration and measurement capability, the metrological competence of the Centre and the traceability of calibration results to the national and international standards of the International System of Units (SI). This certificate may not be partially reproduced, except with the prior written permission of the issuing Centre.

I risultati di misura riportati nel presente Certificato sono stati ottenuti applicando le procedure di taratura citate alla pagina seguente, dove sono specificati anche i campioni o gli strumenti che garantiscono la catena di riferibilità del Centro e i rispettivi certificati di taratura in corso di validità. Essi si riferiscono esclusivamente all'oggetto in taratura e sono validi nel momento e nelle condizioni di taratura, salvo diversamente specificato.

The measurement results reported in this Certificate were obtained following the calibration procedures given in the following page, where the reference standards or instruments are indicated which guarantee the traceability chain of the laboratory, and the related calibration certificates in the course of validity are indicated as well. They relate only to the calibrated item and they are valid for the time and conditions of calibration, unless otherwise specified.

Le incertezze di misura dichiarate in questo documento sono state determinate conformemente alla Guida ISO/IEC 98 e al documento EA-4/02. Solitamente sono espresse come incertezza estesa ottenuta moltiplicando l'incertezza tipo per il fattore di copertura k corrispondente ad un livello di fiducia di circa il 95 %. Normalmente tale fattore k vale 2.

The measurement uncertainties stated in this document have been determined according to the ISO/IEC Guide 98 and to EA-4/02. Usually, they have been estimated as expanded uncertainty obtained multiplying the standard uncertainty by the coverage factor k corresponding to a confidence level of about 95%. Normally, this factor k is 2.

Il Vice Responsabile del Centro
Vice Head of the Centre
F. Pacini



CERTIFICATO DI TARATURA LAT 192 N° 02730-14
Certificate of Calibration

Di seguito vengono riportate le seguenti informazioni:
In the following, information is reported about:

- la descrizione dell'oggetto in taratura (se necessaria);
description of the item to be calibrated (if necessary)
- l'identificazione delle procedure in base alle quali sono state eseguite le tarature;
technical procedures used for calibration performed
- gli strumenti/campioni che garantiscono la catena della riferibilità del Centro;
instruments or measurement standards which guarantee the traceability chain of the Centre
- gli estremi dei certificati di taratura di tali campioni e l'Ente che li ha emessi;
relevant calibration certificates of those standards with the issuing Body
- il luogo di taratura (se effettuata fuori dal Laboratorio);
site of calibration (if different from the Laboratory)
- le condizioni ambientali e di taratura;
calibration and environmental conditions
- i risultati delle tarature e la loro incertezza estesa.
calibration results and their expanded uncertainty

CONDIZIONI AMBIENTALI DI TARATURA
ENVIRONMENT CALIBRATION CONDITIONS:

Temperatura Misurata: <i>Measured Temperature</i>	Iniziale [°C] <i>Initial</i>	21	Finale[°C] <i>Final</i>	21
--	---------------------------------	----	----------------------------	----

PROCEDURA
PROCEDURE:

Lo strumento è stato tarato in accordo con la norma ISO 16063-21 "Vibration calibration by comparison to a reference transducer"
The instrument has been calibrated in accordance with ISO 16063-21 "Vibration calibration by comparison to a reference transducer"
Codice di procedura
Code of procedure: PV01393A03 Rev.03

CAPACITÀ METROLOGICHE ED INCERTEZZE DEL CENTRO
Metrological abilities and uncertainties of the Centre:

Grandezza <i>Quantity</i>	Strumento in Taratura <i>Device Under Test</i>	Campo di Misura <i>Range of measurements</i>	Gamma di frequenza <i>Frequency Range</i>	Incetezza (*) <i>Uncertainty</i>	Note
Accelerazione (3) <i>Acceleration</i>	Catena accelerometrica a trasduttore a singola faccia e analizzatore con trasduttore accoppiato <i>Accelerometric chain with single face transducer and couplet transducer analyzer</i>	da 1 ms ⁻² a 200 ms ⁻²	5÷10000 Hz	2·10 ⁻²	
	Calibratore vibrometrico-Calibrator -accelerazione - <i>acceleration</i> -frequenza - <i>frequency</i>	da 10 ms ⁻² a 20 ms ⁻²	da 80 a 160 Hz	1·10 ⁻² 0.1·10 ⁻²	(1)
	Funzione di trasferimento: condizionatore di segnale in carica e tensione <i>Transfer function: signal conditioners</i>	da 0.1 a 10	da 5 a 10KHz	0.5·10 ⁻²	(2)

(*) L'incertezza di misura è espressa al livello di fiducia del 95 %

(1): si determina anche il valore di velocità e spostamento – *also the velocity and displacement value are calculated*

(2): solo il modulo della funzione di trasferimento – *Only the Magnitude of the Transfer Function*

CERTIFICATO DI TARATURA LAT 192 N° 02730-14
Certificate of Calibration

RIFERIBILITÀ E CAMPIONI DI PRIMA LINEA - STRUMENTAZIONE UTILIZZATA PER LA TARATURA

First Line Standards - Instrumentation used for the measurements:

Strumento <i>Instrument</i>	Costruttore <i>Manufacturer</i>	Tipo <i>Type</i>	Numero di serie <i>Serial Number</i>	Data ultima taratura <i>Date of last calibration</i>	Tracciabilità <i>Traceability</i>
Multimetro <i>Multimeter</i>	Agilent	3458A	2388778	2013-04-22	LAT n.51 n. C113103750
Analizzatore <i>Analyzer</i>	Brüel & Kjaer	3109	2434328	2013-11-05	rapporto CETENA n.11747
Trasduttore di riferimento <i>Reference transducer</i>	B&K	8305-001	2388778	2013-11-22	INRIM n. 13-0854-01
Trasduttore di riferimento <i>Reference transducer</i>	B&K	4371	11153	2013-11-05	LAT n.192 n. 02635-13
Trasduttore di riferimento <i>Reference transducer</i>	B&K	8305S	2388749	2013-11-05	LAT n.192 n. 02636-13
Condizionatore di riferimento <i>Reference transducer conditioner</i>	B&K	2647	2404213	2013-11-05	LAT n.192 n. 02645-13
Condizionatore di riferimento <i>Reference transducer conditioner</i>	B&K	2647	2404212	2013-11-05	LAT n.192 n. 02644-13

CAMPIONI DI SECONDA LINEA - Accessori

Second Line Standards - Accessories

Strumento <i>Instrument</i>	Costruttore <i>Manufacturer</i>	Tipo <i>Type</i>	Numero di serie <i>Serial Number</i>	Data ultima taratura <i>Date of last calibration</i>	Tracciabilità <i>Traceability</i>
Tavola Vibrante <i>Vibration Exciter</i>	Brüel & Kjaer	4808	2402313	2013-11-05	rapporto CETENA n.11748
Tavola Vibrante <i>Vibration Exciter</i>	Brüel & Kjaer	4809	2421395	2013-11-05	rapporto CETENA n.11748
Accelerometro <i>Accelerometer</i>	Brüel & Kjaer	4393	1203363	2013-11-05	LAT n.192 n. 02641-13
Accelerometro <i>Accelerometer</i>	Brüel & Kjaer	4393	1203400	2013-11-05	LAT n.192 n. 02640-13
Accelerometro <i>Accelerometer</i>	Brüel & Kjaer	4393	1203387	2013-11-05	LAT n.192 n. 02639-13
Accelerometro <i>Accelerometer</i>	Brüel & Kjaer	4518-003	51239	2013-11-05	LAT n.192 n. 02638-13
Accelerometro <i>Accelerometer</i>	Brüel & Kjaer	4384	10132	2013-11-05	LAT n.192 n. 02647/2649-13
Accelerometro <i>Accelerometer</i>	Brüel & Kjaer	4384	10134	2013-11-05	LAT n.192 n. 02648-13
Masse <i>Mass</i>					

CERTIFICATO DI TARATURA LAT 192 N° 02730-14
Certificate of Calibration

RISULTATI DI TARATURA
CALIBRATION RESULTS:
Valori di Riferimento
Reference values:

Frequenza Frequency [Hz]	Sensibilità Sensitivity [mV/m ^s ²]
100	100,64963

Risultati dettagliati
Detailed results:

Frequenza Frequency [Hz]	Livello Level [m ^s ²]	Sensibilità Sensitivity [mV/m ^s ²]	Deviazione di ampiezza (%) Amplitude Deviation: (%)	Incertezza (%) Uncertainty: (%)
5	4,61	103,1393	2,474	2
6,3	4,61	102,1686	1,509	2
10	4,61	102,7913	2,128	2
12,5	4,61	101,6476	0,992	2
16	4,61	101,7998	1,143	2
20	4,61	101,6751	1,019	2
25	4,61	101,5233	0,868	2
32	4,61	101,3202	0,666	2
40	4,61	101,3867	0,732	2
50	4,61	101,2711	0,617	2
63	4,61	100,8359	0,185	2
80	4,61	100,8818	0,231	2
100	4,61	100,6496	0	2
125	4,61	100,4886	-0,16	2
160	4,61	100,3145	-0,333	2
200	4,61	100,1298	-0,516	2
250	4,61	100,0346	-0,611	2
315	4,61	99,9356	-0,709	2
400	4,61	99,7004	-0,943	2
500	4,42	99,2713	-1,369	2
630	4,42	99,0928	-1,547	2
800	4,42	99,2128	-1,428	2
1000	4,42	99,1638	-1,476	2
1250	4,42	99,2981	-1,343	2
1600	4,42	99,9475	-0,698	2
2000	4,42	100,6514	0,002	2
2500	4,42	101,8971	1,239	2
3150	4,42	104,4492	3,775	2
4000	4,42	105,1088	4,43	2

CERTIFICATO DI TARATURA LAT 192 N° 02730-14
Certificate of Calibration

Displayed frequency range: 5 - 4000 [Hz]

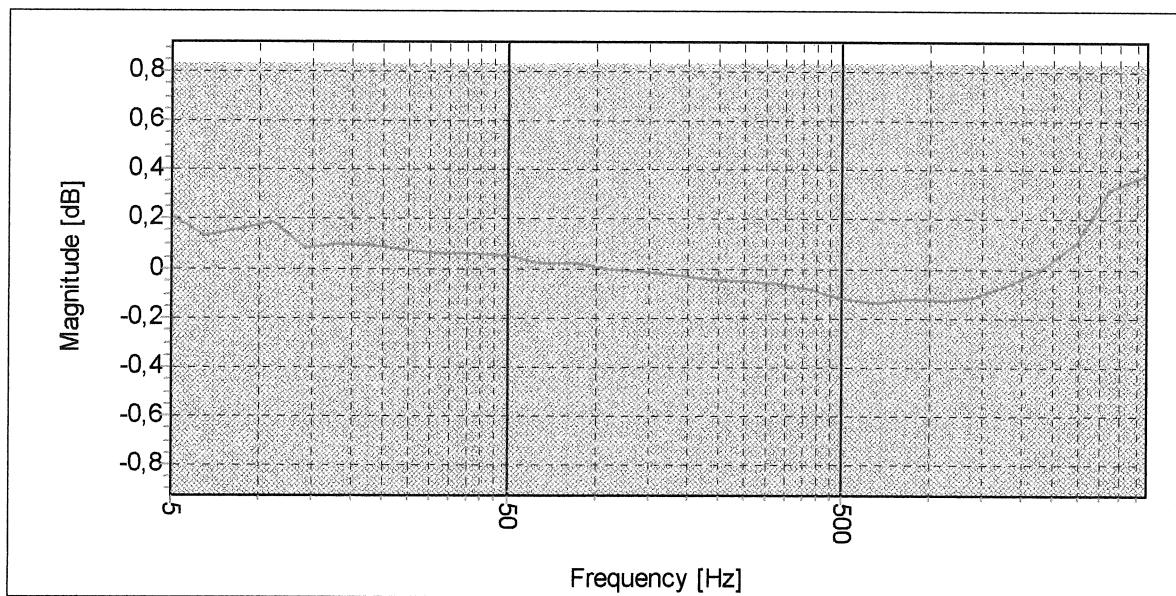

Annotazioni

Note:

Operatore
Calibration Technician:

F. Pacini

Firma Responsabile Tecnico
Signature:

CERTIFICATO DI TARATURA LAT 192 N° 02731-14
Certificate of Calibration

- data di emissione <i>date of issue</i>	2014-01-21
- cliente <i>customer</i>	LANDE SRL VIA CASSINO SCANASIO 81 ROZZANO (MI)
- destinatario <i>receiver</i>	
- richiesta <i>application</i>	SPECTRA ORD.30
- in data <i>date</i>	2014-01-20
<u>Si riferisce a</u> <i>Referring to</i>	
- oggetto <i>item</i>	ACCELEROMETRO
- costruttore <i>manufacturer</i>	PCB
- modello <i>model</i>	393A03
- matricola <i>serial number</i>	31185
- data di ricevimento oggetto <i>date of receipt of item</i>	2014-01-20
- data delle misure <i>date of measurements</i>	2014-01-21
- registro di laboratorio <i>laboratory reference</i>	2741

Il presente certificato di taratura è emesso in base all'accREDITAMENTO LAT N°192 rilasciato in accordo ai decreti attuativi della legge n. 273/1991 che ha istituito il Sistema Nazionale di Taratura (SNT). ACCREDIA attesta le capacità di misura e di taratura, le competenze metrologiche del Centro e la riferibilità delle tarature eseguite ai campioni nazionali e internazionali delle unità di misura del Sistema Internazionale delle Unità (SI). Questo certificato non può essere riprodotto in modo parziale, salvo espressa autorizzazione scritta da parte del Centro.

This certificate of calibration is issued in compliance with the accreditation LAT N°192 granted according to decrees connected with Italian law No. 273/1991 which has established the National Calibration System. ACCREDIA attests the calibration and measurement capability, the metrological competence of the Centre and the traceability of calibration results to the national and international standards of the International System of Units (SI). This certificate may not be partially reproduced, except with the prior written permission of the issuing Centre.

I risultati di misura riportati nel presente Certificato sono stati ottenuti applicando le procedure di taratura citate alla pagina seguente, dove sono specificati anche i campioni o gli strumenti che garantiscono la catena di riferibilità del Centro e i rispettivi certificati di taratura in corso di validità. Essi si riferiscono esclusivamente all'oggetto in taratura e sono validi nel momento e nelle condizioni di taratura, salvo diversamente specificato.

The measurement results reported in this Certificate were obtained following the calibration procedures given in the following page, where the reference standards or instruments are indicated which guarantee the traceability chain of the laboratory, and the related calibration certificates in the course of validity are indicated as well. They relate only to the calibrated item and they are valid for the time and conditions of calibration, unless otherwise specified.

Le incertezze di misura dichiarate in questo documento sono state determinate conformemente alla Guida ISO/IEC 98 e al documento EA-4/02. Solitamente sono espresse come incertezza estesa ottenuta moltiplicando l'incertezza tipo per il fattore di copertura k corrispondente ad un livello di fiducia di circa il 95 %. Normalmente tale fattore k vale 2.

The measurement uncertainties stated in this document have been determined according to the ISO/IEC Guide 98 and to EA-4/02. Usually, they have been estimated as expanded uncertainty obtained multiplying the standard uncertainty by the coverage factor k corresponding to a confidence level of about 95%. Normally, this factor k is 2.

Il Vice Responsabile del Centro
Vice Head of the Centre
F. Pacini



CERTIFICATO DI TARATURA LAT 192 N° 02731-14
Certificate of Calibration

Di seguito vengono riportate le seguenti informazioni:
In the following, information is reported about:

- la descrizione dell'oggetto in taratura (se necessaria);
description of the item to be calibrated (if necessary)
- l'identificazione delle procedure in base alle quali sono state eseguite le tarature;
technical procedures used for calibration performed
- gli strumenti/campioni che garantiscono la catena della riferibilità del Centro;
instruments or measurement standards which guarantee the traceability chain of the Centre
- gli estremi dei certificati di taratura di tali campioni e l'Ente che li ha emessi;
relevant calibration certificates of those standards with the issuing Body
- il luogo di taratura (se effettuata fuori dal Laboratorio);
site of calibration (if different from the Laboratory)
- le condizioni ambientali e di taratura;
calibration and environmental conditions
- i risultati delle tarature e la loro incertezza estesa.
calibration results and their expanded uncertainty

CONDIZIONI AMBIENTALI DI TARATURA
ENVIRONMENT CALIBRATION CONDITIONS:

Temperatura Misurata: <i>Measured Temperature</i>	Iniziale [°C] <i>Initial</i>	21	Finale[°C] <i>Final</i>	21
--	---------------------------------	----	----------------------------	----

PROCEDURA
PROCEDURE:

Lo strumento è stato tarato in accordo con la norma ISO 16063-21 "Vibration calibration by comparison to a reference transducer"
The instrument has been calibrated in accordance with ISO 16063-21 "Vibration calibration by comparison to a reference transducer"
Codice di procedura
Code of procedure: PV01393A03 Rev.03

CAPACITÀ METROLOGICHE ED INCERTEZZE DEL CENTRO
Metrological abilities and uncertainties of the Centre:

Grandezza <i>Quantity</i>	Strumento in Taratura <i>Device Under Test</i>	Campo di Misura <i>Range of measurements</i>	Gamma di frequenza <i>Frequency Range</i>	Incetezza (*) <i>Uncertainty</i>	Note
Accelerazione (3) <i>Acceleration</i>	Catena accelerometrica a trasduttore a singola faccia e analizzatore con trasduttore accoppiato <i>Accelerometric chain with single face transducer and couplet transducer analyzer</i>	da 1 ms ⁻² a 200 ms ⁻²	5÷10000 Hz	2·10 ⁻²	
	Calibratore vibrometrico-Calibrator -accelerazione - <i>acceleration</i> -frequenza - <i>frequency</i>	da 10 ms ⁻² a 20 ms ⁻²	da 80 a 160 Hz	1·10 ⁻² 0.1·10 ⁻²	(1)
	Funzione di trasferimento: condizionatore di segnale in carica e tensione <i>Transfer function: signal conditioners</i>	da 0.1 a 10	da 5 a 10KHz	0.5·10 ⁻²	(2)

(*) L'incertezza di misura è espressa al livello di fiducia del 95 %

(1): si determina anche il valore di velocità e spostamento – *also the velocity and displacement value are calculated*

(2): solo il modulo della funzione di trasferimento – *Only the Magnitude of the Transfer Function*

CERTIFICATO DI TARATURA LAT 192 N° 02731-14
Certificate of Calibration

RIFERIBILITÀ E CAMPIONI DI PRIMA LINEA - STRUMENTAZIONE UTILIZZATA PER LA TARATURA

First Line Standards - Instrumentation used for the measurements:

Strumento <i>Instrument</i>	Costruttore <i>Manufacturer</i>	Tipo <i>Type</i>	Numero di serie <i>Serial Number</i>	Data ultima taratura <i>Date of last calibration</i>	Tracciabilità <i>Traceability</i>
Multimetro <i>Multimeter</i>	Agilent	3458A	2388778	2013-04-22	LAT n.51 n. C113103750
Analizzatore <i>Analyzer</i>	Brüel & Kjaer	3109	2434328	2013-11-05	rapporto CETENA n.11747
Trasduttore di riferimento <i>Reference transducer</i>	B&K	8305-001	2388778	2013-11-22	INRIM n. 13-0854-01
Trasduttore di riferimento <i>Reference transducer</i>	B&K	4371	11153	2013-11-05	LAT n.192 n. 02635-13
Trasduttore di riferimento <i>Reference transducer</i>	B&K	8305S	2388749	2013-11-05	LAT n.192 n. 02636-13
Condizionatore di riferimento <i>Reference transducer conditioner</i>	B&K	2647	2404213	2013-11-05	LAT n.192 n. 02645-13
Condizionatore di riferimento <i>Reference transducer conditioner</i>	B&K	2647	2404212	2013-11-05	LAT n.192 n. 02644-13

CAMPIONI DI SECONDA LINEA - Accessori

Second Line Standards - Accessories

Strumento <i>Instrument</i>	Costruttore <i>Manufacturer</i>	Tipo <i>Type</i>	Numero di serie <i>Serial Number</i>	Data ultima taratura <i>Date of last calibration</i>	Tracciabilità <i>Traceability</i>
Tavola Vibrante <i>Vibration Exciter</i>	Brüel & Kjaer	4808	2402313	2013-11-05	rapporto CETENA n.11748
Tavola Vibrante <i>Vibration Exciter</i>	Brüel & Kjaer	4809	2421395	2013-11-05	rapporto CETENA n.11748
Accelerometro <i>Accelerometer</i>	Brüel & Kjaer	4393	1203363	2013-11-05	LAT n.192 n. 02641-13
Accelerometro <i>Accelerometer</i>	Brüel & Kjaer	4393	1203400	2013-11-05	LAT n.192 n. 02640-13
Accelerometro <i>Accelerometer</i>	Brüel & Kjaer	4393	1203387	2013-11-05	LAT n.192 n. 02639-13
Accelerometro <i>Accelerometer</i>	Brüel & Kjaer	4518-003	51239	2013-11-05	LAT n.192 n. 02638-13
Accelerometro <i>Accelerometer</i>	Brüel & Kjaer	4384	10132	2013-11-05	LAT n.192 n. 02647/2649-13
Accelerometro <i>Accelerometer</i>	Brüel & Kjaer	4384	10134	2013-11-05	LAT n.192 n. 02648-13
Masse <i>Mass</i>					

CERTIFICATO DI TARATURA LAT 192 N° 02731-14
Certificate of Calibration

RISULTATI DI TARATURA
CALIBRATION RESULTS:
Valori di Riferimento
Reference values:

Frequenza Frequency [Hz]	Sensibilità Sensitivity [mV/m ²]
100	102,60347

Risultati dettagliati
Detailed results:

Frequenza Frequency [Hz]	Livello Level [m ²]	Sensibilità Sensitivity [mV/m ²]	Deviazione di ampiezza (%) Amplitude Deviation: (%)	Incertezza (%) Uncertainty: (%)
5	4,66	105,2892	2,618	2
6,3	4,66	104,0174	1,378	2
10	4,66	104,9136	2,252	2
12,5	4,66	103,7076	1,076	2
16	4,66	103,8898	1,254	2
20	4,66	103,7168	1,085	2
25	4,66	103,5685	0,941	2
32	4,66	103,2688	0,648	2
40	4,66	103,4082	0,784	2
50	4,66	103,0543	0,439	2
63	4,66	103,1835	0,565	2
80	4,66	102,736	0,129	2
100	4,66	102,6035	0	2
125	4,66	102,4195	-0,179	2
160	4,66	102,2264	-0,367	2
200	4,66	102,024	-0,565	2
250	4,66	101,9202	-0,666	2
315	4,66	101,8082	-0,775	2
400	4,66	101,5656	-1,012	2
500	4,72	101,1431	-1,423	2
630	4,72	100,9148	-1,646	2
800	4,72	100,9849	-1,577	2
1000	4,72	100,8724	-1,687	2
1250	4,72	100,894	-1,666	2
1600	4,72	101,408	-1,165	2
2000	4,72	101,933	-0,653	2
2500	4,72	102,7004	0,094	2
3150	4,72	105,0223	2,357	2
4000	4,72	108,4668	5,715	2

CERTIFICATO DI TARATURA LAT 192 N° 02731-14
Certificate of Calibration

Displayed frequency range: 5 - 4000 [Hz]

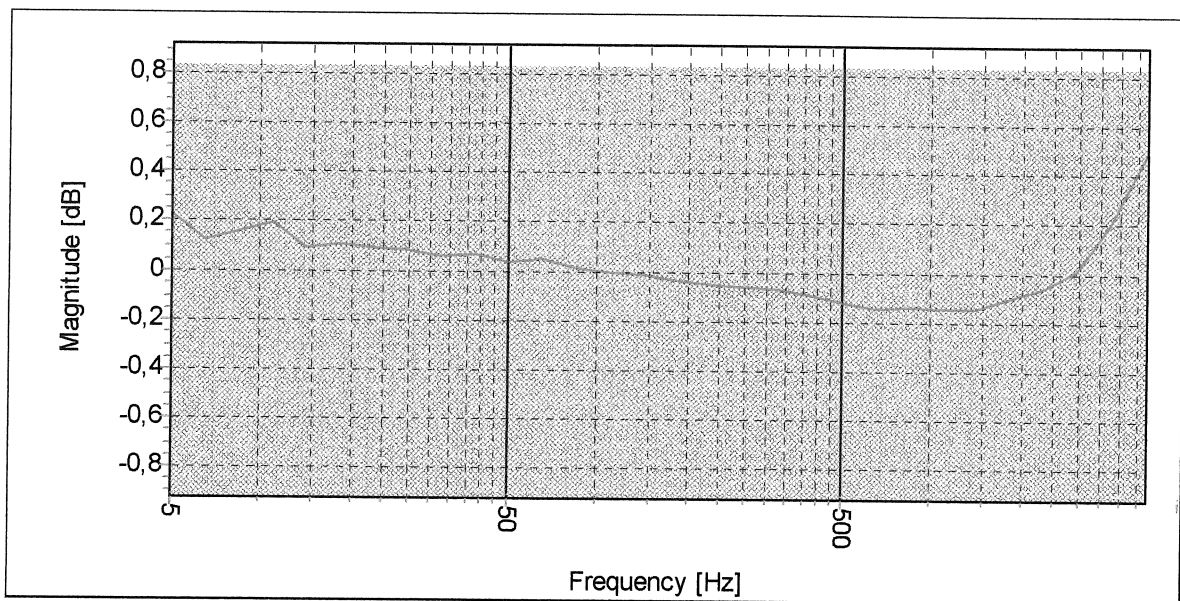

Annotazioni

Note:

Operatore
Calibration Technician:

F.Pacini

Firma Responsabile Tecnico
Signature:

CERTIFICATO DI TARATURA LAT 192 N° 02732-14
Certificate of Calibration

- data di emissione <i>date of issue</i>	2014-01-21
- cliente <i>customer</i>	LANDE SRL VIA CASSINO SCANASIO 81 ROZZANO (MI)
- destinatario <i>receiver</i>	
- richiesta <i>application</i>	SPECTRA ORD.30
- in data <i>date</i>	2014-01-20
<u>Si riferisce a</u> <i>Referring to</i>	
- oggetto <i>item</i>	ACCELEROMETRO
- costruttore <i>manufacturer</i>	PCB
- modello <i>model</i>	393A03
- matricola <i>serial number</i>	31187
- data di ricevimento oggetto <i>date of receipt of item</i>	2014-01-20
- data delle misure <i>date of measurements</i>	2014-01-21
- registro di laboratorio <i>laboratory reference</i>	2742

Il presente certificato di taratura è emesso in base all'accreditamento LAT N°192 rilasciato in accordo ai decreti attuativi della legge n. 273/1991 che ha istituito il Sistema Nazionale di Taratura (SNT). ACCREDIA attesta le capacità di misura e di taratura, le competenze metrologiche del Centro e la riferibilità delle tarature eseguite ai campioni nazionali e internazionali delle unità di misura del Sistema Internazionale delle Unità (SI). Questo certificato non può essere riprodotto in modo parziale, salvo espressa autorizzazione scritta da parte del Centro.

This certificate of calibration is issued in compliance with the accreditation LAT N°192 granted according to decrees connected with Italian law No. 273/1991 which has established the National Calibration System. ACCREDIA attests the calibration and measurement capability, the metrological competence of the Centre and the traceability of calibration results to the national and international standards of the International System of Units (SI). This certificate may not be partially reproduced, except with the prior written permission of the issuing Centre.

I risultati di misura riportati nel presente Certificato sono stati ottenuti applicando le procedure di taratura citate alla pagina seguente, dove sono specificati anche i campioni o gli strumenti che garantiscono la catena di riferibilità del Centro e i rispettivi certificati di taratura in corso di validità. Essi si riferiscono esclusivamente all'oggetto in taratura e sono validi nel momento e nelle condizioni di taratura, salvo diversamente specificato.

The measurement results reported in this Certificate were obtained following the calibration procedures given in the following page, where the reference standards or instruments are indicated which guarantee the traceability chain of the laboratory, and the related calibration certificates in the course of validity are indicated as well. They relate only to the calibrated item and they are valid for the time and conditions of calibration, unless otherwise specified.

Le incertezze di misura dichiarate in questo documento sono state determinate conformemente alla Guida ISO/IEC 98 e al documento EA-4/02. Solitamente sono espresse come incertezza estesa ottenuta moltiplicando l'incertezza tipo per il fattore di copertura k corrispondente ad un livello di fiducia di circa il 95 %. Normalmente tale fattore k vale 2.

The measurement uncertainties stated in this document have been determined according to the ISO/IEC Guide 98 and to EA-4/02. Usually, they have been estimated as expanded uncertainty obtained multiplying the standard uncertainty by the coverage factor k corresponding to a confidence level of about 95%. Normally, this factor k is 2.

Il Vice Responsabile del Centro
Vice Head of the Centre
F.Pacini



CERTIFICATO DI TARATURA LAT 192 N° 02732-14
Certificate of Calibration

Di seguito vengono riportate le seguenti informazioni:

In the following, information is reported about:

- la descrizione dell'oggetto in taratura (se necessaria);
description of the item to be calibrated (if necessary)
- l'identificazione delle procedure in base alle quali sono state eseguite le tarature;
technical procedures used for calibration performed
- gli strumenti/campioni che garantiscono la catena della riferibilità del Centro;
instruments or measurement standards which guarantee the traceability chain of the Centre
- gli estremi dei certificati di taratura di tali campioni e l'Ente che li ha emessi;
relevant calibration certificates of those standards with the issuing Body
- il luogo di taratura (se effettuata fuori dal Laboratorio);
site of calibration (if different from the Laboratory)
- le condizioni ambientali e di taratura;
calibration and environmental conditions
- i risultati delle tarature e la loro incertezza estesa.
calibration results and their expanded uncertainty

CONDIZIONI AMBIENTALI DI TARATURA

ENVIRONMENT CALIBRATION CONDITIONS:

Temperatura Misurata: <i>Measured Temperature</i>	Iniziale [°C] <i>Initial</i>	21	Finale[°C] <i>Final</i>	21
--	---------------------------------	----	----------------------------	----

PROCEDURA

PROCEDURE:

Lo strumento è stato tarato in accordo con la norma ISO 16063-21 "Vibration calibration by comparison to a reference transducer"
The instrument has been calibrated in accordance with ISO 16063-21 "Vibration calibration by comparison to a reference transducer"

Codice di procedura

Code of procedure: PV01393A03 Rev.03

CAPACITÀ METROLOGICHE ED INCERTEZZE DEL CENTRO

Metrological abilities and uncertainties of the Centre:

Grandezza <i>Quantity</i>	Strumento in Taratura <i>Device Under Test</i>	Campo di Misura <i>Range of measurements</i>	Gamma di frequenza <i>Frequency Range</i>	Incertezza (*) <i>Uncertainty</i>	Note
Accelerazione (3) <i>Acceleration</i>	Catena accelerometrica a trasduttore a singola faccia e analizzatore con trasduttore accoppiato <i>Accelerometric chain with single face transducer and coupler transducer analyzer</i>	da 1 ms ⁻² a 200 ms ⁻²	5÷10000 Hz	2·10 ⁻²	
	Calibratore vibrometrico-Calibrator -accelerazione - <i>acceleration</i> -frequenza - <i>frequency</i>	da 10 ms ⁻² a 20 ms ⁻²	da 80 a 160 Hz	1·10 ⁻² 0.1·10 ⁻²	(1)
	Funzione di trasferimento: condizionatore di segnale in carica e tensione <i>Transfer function: signal conditioners</i>	da 0.1 a 10	da 5 a 10KHz	0.5·10 ⁻²	(2)

(*) L'incertezza di misura è espressa al livello di fiducia del 95 %

(1): si determina anche il valore di velocità e spostamento – *also the velocity and displacement value are calculated*

(2): solo il modulo della funzione di trasferimento – *Only the Magnitude of the Transfer Function*

CERTIFICATO DI TARATURA LAT 192 N° 02732-14
 Certificate of Calibration

RIFERIBILITÀ E CAMPIONI DI PRIMA LINEA - STRUMENTAZIONE UTILIZZATA PER LA TARATURA
First Line Standards - Instrumentation used for the measurements:

Strumento <i>Instrument</i>	Costruttore <i>Manufacturer</i>	Tipo <i>Type</i>	Numero di serie <i>Serial Number</i>	Data ultima taratura <i>Date of last calibration</i>	Tracciabilità <i>Traceability</i>
Multimetro <i>Multimeter</i>	Agilent	3458A	2388778	2013-04-22	LAT n.51 n. C113103750
Analizzatore <i>Analyzer</i>	Brüel & Kjaer	3109	2434328	2013-11-05	rapporto CETENA n.11747
Trasduttore di riferimento <i>Reference transducer</i>	B&K	8305-001	2388778	2013-11-22	INRIM n. 13-0854-01
Trasduttore di riferimento <i>Reference transducer</i>	B&K	4371	11153	2013-11-05	LAT n.192 n. 02635-13
Trasduttore di riferimento <i>Reference transducer</i>	B&K	8305S	2388749	2013-11-05	LAT n.192 n. 02636-13
Condizionatore di riferimento <i>Reference transducer conditioner</i>	B&K	2647	2404213	2013-11-05	LAT n.192 n. 02645-13
Condizionatore di riferimento <i>Reference transducer conditioner</i>	B&K	2647	2404212	2013-11-05	LAT n.192 n. 02644-13

CAMPIONI DI SECONDA LINEA - Accessori
Second Line Standards - Accessories

Strumento <i>Instrument</i>	Costruttore <i>Manufacturer</i>	Tipo <i>Type</i>	Numero di serie <i>Serial Number</i>	Data ultima taratura <i>Date of last calibration</i>	Tracciabilità <i>Traceability</i>
Tavola Vibrante <i>Vibration Exciter</i>	Brüel & Kjaer	4808	2402313	2013-11-05	rapporto CETENA n.11748
Tavola Vibrante <i>Vibration Exciter</i>	Brüel & Kjaer	4809	2421395	2013-11-05	rapporto CETENA n.11748
Accelerometro <i>Accelerometer</i>	Brüel & Kjaer	4393	1203363	2013-11-05	LAT n.192 n. 02641-13
Accelerometro <i>Accelerometer</i>	Brüel & Kjaer	4393	1203400	2013-11-05	LAT n.192 n. 02640-13
Accelerometro <i>Accelerometer</i>	Brüel & Kjaer	4393	1203387	2013-11-05	LAT n.192 n. 02639-13
Accelerometro <i>Accelerometer</i>	Brüel & Kjaer	4518-003	51239	2013-11-05	LAT n.192 n. 02638-13
Accelerometro <i>Accelerometer</i>	Brüel & Kjaer	4384	10132	2013-11-05	LAT n.192 n. 02647/2649-13
Accelerometro <i>Accelerometer</i>	Brüel & Kjaer	4384	10134	2013-11-05	LAT n.192 n. 02648-13
Masse <i>Mass</i>					

CERTIFICATO DI TARATURA LAT 192 N° 02732-14
Certificate of Calibration

RISULTATI DI TARATURA

CALIBRATION RESULTS:

Valori di Riferimento

Reference values:

Frequenza <i>Frequency</i> [Hz]	Sensibilità <i>Sensitivity</i> [mV/m ² s ²]
100	100,57344

Risultati dettagliati

Detailed results:

Frequenza <i>Frequency</i> [Hz]	Livello <i>Level</i> [m ² s ⁻²]	Sensibilità <i>Sensitivity</i> [mV/m ² s ²]	Deviazione di ampiezza (%) <i>Amplitude</i> <i>Deviation: (%)</i>	Incertezza (%) <i>Uncertainty: (%)</i>
5	4,43	102,9994	2,412	2
6,3	4,43	102,1657	1,583	2
10	4,43	102,9191	2,332	2
12,5	4,43	101,745	1,165	2
16	4,43	101,8685	1,288	2
20	4,43	101,7044	1,124	2
25	4,43	101,5475	0,968	2
32	4,43	101,3876	0,81	2
40	4,43	101,4101	0,832	2
50	4,43	101,2267	0,65	2
63	4,43	100,6524	0,079	2
80	4,43	100,7858	0,211	2
100	4,43	100,5734	0	2
125	4,43	100,3847	-0,188	2
160	4,43	100,1945	-0,377	2
200	4,43	99,9886	-0,581	2
250	4,43	99,8763	-0,693	2
315	4,43	99,7562	-0,813	2
400	4,43	99,4904	-1,077	2
500	4,63	99,0809	-1,484	2
630	4,63	98,8627	-1,701	2
800	4,63	98,9287	-1,635	2
1000	4,63	98,8423	-1,721	2
1250	4,63	98,8953	-1,669	2
1600	4,63	99,4132	-1,154	2
2000	4,63	99,891	-0,679	2
2500	4,63	100,7948	0,22	2
3150	4,63	103,0953	2,508	2
4000	4,63	106,255	5,649	2

CERTIFICATO DI TARATURA LAT 192 N° 02732-14
Certificate of Calibration

Displayed frequency range: 5 - 4000 [Hz]

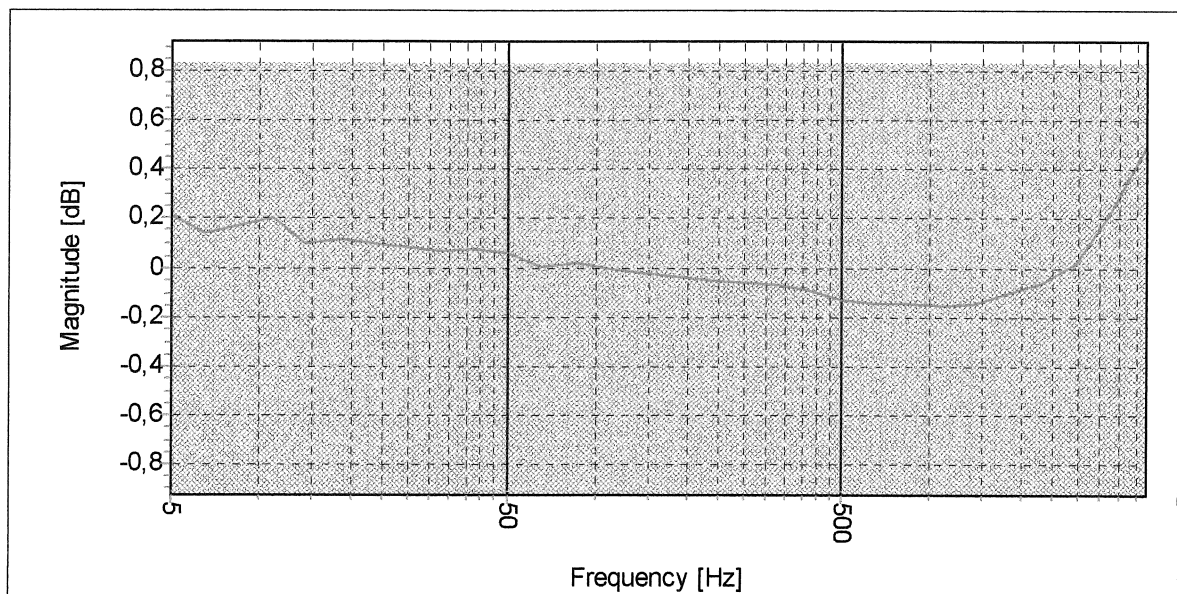

Annotazioni

Note:

Operatore
Calibration Technician:

F. Pacini

Firma Responsabile Tecnico
Signature:

<p>GENERAL CONTRACTOR</p> <p>Cepav due </p> <p>Consorzio ENI per l'Alta Velocità</p>	<p>ALTA SORVEGLIANZA</p> <p> ITALFERR</p> <p>GRUPPO FERROVIE DELLO STATO</p>				
<p>Doc. N.</p>	<p>Progetto IN51</p>	<p>Lotto 11</p>	<p>Codifica Documento EE2PEMB0103006</p>	<p>Rev. A</p>	<p>Foglio 35 di 36</p>

Allegato 3 – Interferenza punti di monitoraggio - Lavorazioni

GENERAL CONTRACTOR Cepav due Consorzio ENI per l'Alta Velocità 		ALTA SORVEGLIANZA  GRUPPO FERROVIE DELLO STATO				
Doc. N.	Progetto IN51	Lotto 11	Codifica Documento EE2PEMB0103006	Rev. A	Foglio 36 di 36	

CODIFICA	PK	COMUNE	PROVINCIA	DATA MONITORAGGIO	WBS DI PROGETTO	TIPOLOGIA DI ATTIVITÀ SVOLTE NEL PERIODO DI MONITORAGGIO	WBS DI LINEA	TIPOLOGIA DI ATTIVITÀ SVOLTE NEL PERIODO DI MONITORAGGIO
AV-CI-VR-1-01	54+210	CALCIO	BERGAMO	21/08/2014	SL36-IT36	-	RI14	RI14: SCAPITIZZATURA PALI E GETTO MAGRONE DI FONDAZIONE CORDOLO
AV-TG-VR-1-05	32+286	TREVIGLIO	BERGAMO	21/07/2014	SL04-IV01-IR01	IV01: CAVALCAFERROVIA SS 472, RISOLUZIONE E RIPRISTINO NON CONFORMITÀ FESSURE INTRADOSSO	RI03	-
AV-TG-VR-1-06	35+321	TREVIGLIO	BERGAMO	29/07/2014	IN98-IN08-IV02	IV02: REALIZZAZIONE PALI DI FONDAZIONE E MOVIMENTAZIONE MATERIALE E TERRE	RI04	-
AV-CV-VR-1-07	38+978	CARAVAGGIO	BERGAMO	20/08/2014	SL18-SL17-IN17	-	RI06	RI06: PASSAGGIO MEZZI DI CANTIERE
AV-TG-VR-1-11	35+702	TREVIGLIO	BERGAMO	21/07/2014	IV02	IV02: ASSEMBLAGGIO+SALDATURE TRAVE, STESA RILEVATO, ALLESTIMENTO CANTIERE PER FORMAZIONE PALI.	RI04	RI04: STESA RILEVATO, STESA ANTICAPILLARE, CASSERO ELEVAZIONE CONCIO.
AV-CI-VR-1-12	03+460	CALCIO	BERGAMO	16/09/2014	SL38-IT38	-	Viabilità Extralinea Calcio NR04	NR04: PASSAGGIO MEZZI DI CANTIERE E MOVIMENTAZIONE TERRE
AV-RL-VR-1-13	0+400	FARA OLIVANA CON SOLA	BERGAMO	29/07/2014	-	-	Viabilità Extralinea di R.L. NR03	NR03: SISTEMAZIONE SCARPATA E CANALLETTE, PASSAGGIO MEZZI DI CANTIERE E MOVIMENTAZIONE TERRE