Anmerkung
Nota

In diesem Lageplan werden die zur Ausführung der Besondere Maßnahmen Typ 3 vorgesehenen Eingriffe nicht aufgezeigt; für weitere Details siehe entsprechende Planungsdokumente.

Nella presente planimetria non sono rappresentate le opere necessarie all'esecuzione degli interventi particolari tipo 3; per ulteriori dettagli si vedano i relativi elaborati di progetto.

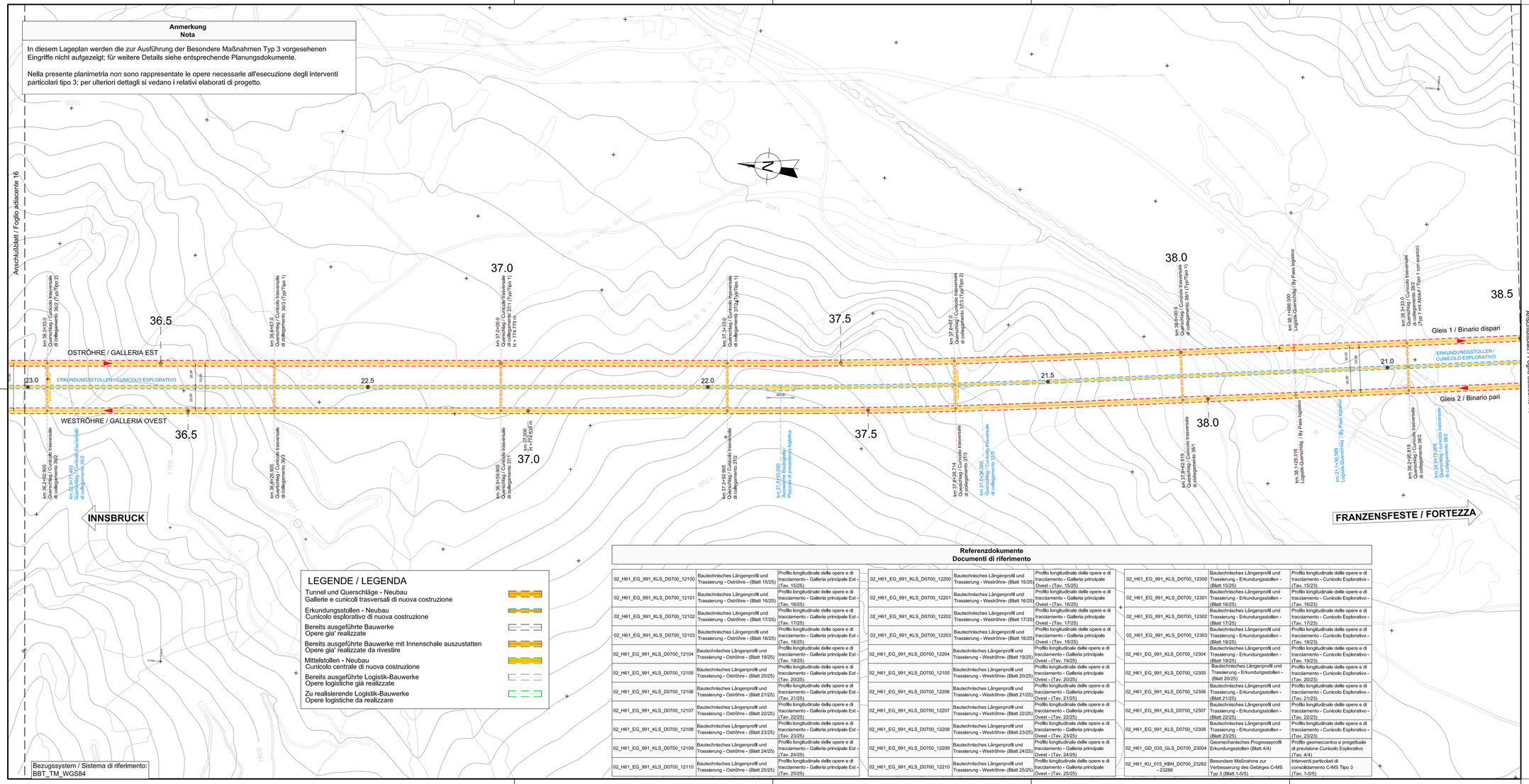

Referenzdokumente
Documenti di riferimento

02_H61_EG_991_KLS_D0700_12100	Bautechnisches Längenprofil und Trassierung - Oströhre - (Blatt 15/25)	Profilo longitudinale delle opere e di tracciamento - Galleria principale Est - (Tav. 15/25)	02_H61_EG_991_KLS_D0700_12200	Bautechnisches Längenprofil und Trassierung - Weströhre- (Blatt 15/25)	Profilo longitudinale delle opere e di tracciamento - Galleria principale Ovest - (Tav. 15/25)	02_H61_EG_991_KLS_D0700_12300	Bautechnisches Längenprofil und Trassierung - Erkundungsstollen - (Blatt 15/25)	Profilo longitudinale delle opere e di tracciamento - Cunicolo Esplorativo - (Tav. 15/23)
02_H61_EG_991_KLS_D0700_12101	Bautechnisches Längenprofil und Trassierung - Oströhre - (Blatt 16/25)	Profilo longitudinale delle opere e di tracciamento - Galleria principale Est - (Tav. 16/25)	02_H61_EG_991_KLS_D0700_12201	Bautechnisches Längenprofil und Trassierung - Weströhre- (Blatt 16/25)	Profilo longitudinale delle opere e di tracciamento - Galleria principale Ovest - (Tav. 16/25)	02_H61_EG_991_KLS_D0700_12301	Bautechnisches Längenprofil und Trassierung - Erkundungsstollen - (Blatt 16/25)	Profilo longitudinale delle opere e di tracciamento - Cunicolo Esplorativo - (Tav. 16/23)
02_H61_EG_991_KLS_D0700_12102	Bautechnisches Längenprofil und Trassierung - Oströhre - (Blatt 17/25)	Profilo longitudinale delle opere e di tracciamento - Galleria principale Est - (Tav. 17/25)	02_H61_EG_991_KLS_D0700_12202	Bautechnisches Längenprofil und Trassierung - Weströhre- (Blatt 17/25)	Profilo longitudinale delle opere e di tracciamento - Galleria principale Ovest - (Tav. 17/25)	02_H61_EG_991_KLS_D0700_12302	Bautechnisches Längenprofil und Trassierung - Erkundungsstollen - (Blatt 17/25)	Profilo longitudinale delle opere e di tracciamento - Cunicolo Esplorativo - (Tav. 17/23)
02_H61_EG_991_KLS_D0700_12103	Bautechnisches Längenprofil und Trassierung - Oströhre - (Blatt 18/25)	Profilo longitudinale delle opere e di tracciamento - Galleria principale Est - (Tav. 18/25)	02_H61_EG_991_KLS_D0700_12203	Bautechnisches Längenprofil und Trassierung - Weströhre- (Blatt 18/25)	Profilo longitudinale delle opere e di tracciamento - Galleria principale Ovest - (Tav. 18/25)	02_H61_EG_991_KLS_D0700_12303	Bautechnisches Längenprofil und Trassierung - Erkundungsstollen - (Blatt 18/25)	Profilo longitudinale delle opere e di tracciamento - Cunicolo Esplorativo - (Tav. 18/23)
02_H61_EG_991_KLS_D0700_12104	Bautechnisches Längenprofil und Trassierung - Oströhre - (Blatt 19/25)	Profilo longitudinale delle opere e di tracciamento - Galleria principale Est - (Tav. 19/25)	02_H61_EG_991_KLS_D0700_12204	Bautechnisches Längenprofil und Trassierung - Weströhre- (Blatt 19/25)	Profilo longitudinale delle opere e di tracciamento - Galleria principale Ovest - (Tav. 19/25)	02_H61_EG_991_KLS_D0700_12304	Bautechnisches Längenprofil und Trassierung - Erkundungsstollen - (Blatt 19/25)	Profilo longitudinale delle opere e di tracciamento - Cunicolo Esplorativo - (Tav. 19/23)
02_H61_EG_991_KLS_D0700_12105	Bautechnisches Längenprofil und Trassierung - Oströhre - (Blatt 20/25)	Profilo longitudinale delle opere e di tracciamento - Galleria principale Est - (Tav. 20/25)	02_H61_EG_991_KLS_D0700_12105	Bautechnisches Längenprofil und Trassierung - Weströhre- (Blatt 20/25)	Profilo longitudinale delle opere e di tracciamento - Galleria principale Ovest - (Tav. 20/25)	02_H61_EG_991_KLS_D0700_12305	Bautechnisches Längenprofil und Trassierung - Erkundungsstollen - (Blatt 20/25)	Profilo longitudinale delle opere e di tracciamento - Cunicolo Esplorativo - (Tav. 20/23)
02_H61_EG_991_KLS_D0700_12106	Bautechnisches Längenprofil und Trassierung - Oströhre - (Blatt 21/25)	Profilo longitudinale delle opere e di tracciamento - Galleria principale Est - (Tav. 21/25)	02_H61_EG_991_KLS_D0700_12206	Bautechnisches Längenprofil und Trassierung - Weströhre- (Blatt 21/25)	Profilo longitudinale delle opere e di tracciamento - Galleria principale Ovest - (Tav. 21/25)	02_H61_EG_991_KLS_D0700_12306	Bautechnisches Längenprofil und Trassierung - Erkundungsstollen - (Blatt 21/25)	Profilo longitudinale delle opere e di tracciamento - Cunicolo Esplorativo - (Tav. 21/23)
02_H61_EG_991_KLS_D0700_12107	Bautechnisches Längenprofil und Trassierung - Oströhre - (Blatt 22/25)	Profilo longitudinale delle opere e di tracciamento - Galleria principale Est - (Tav. 22/25)	02_H61_EG_991_KLS_D0700_12207	Bautechnisches Längenprofil und Trassierung - Weströhre- (Blatt 22/25)	Profilo longitudinale delle opere e di tracciamento - Galleria principale Ovest - (Tav. 22/25)	02_H61_EG_991_KLS_D0700_12307	Bautechnisches Längenprofil und Trassierung - Erkundungsstollen - (Blatt 22/25)	Profilo longitudinale delle opere e di tracciamento - Cunicolo Esplorativo - (Tav. 22/23)
02_H61_EG_991_KLS_D0700_12108	Bautechnisches Längenprofil und Trassierung - Oströhre - (Blatt 23/25)	Profilo longitudinale delle opere e di tracciamento - Galleria principale Est - (Tav. 23/25)	02_H61_EG_991_KLS_D0700_12208	Bautechnisches Längenprofil und Trassierung - Weströhre- (Blatt 23/25)	Profilo longitudinale delle opere e di tracciamento - Galleria principale Ovest - (Tav. 23/25)	02_H61_EG_991_KLS_D0700_12308	Bautechnisches Längenprofil und Trassierung - Erkundungsstollen - (Blatt 23/25)	Profilo longitudinale delle opere e di tracciamento - Cunicolo Esplorativo - (Tav. 23/23)
02_H61_EG_991_KLS_D0700_12109	Bautechnisches Längenprofil und Trassierung - Oströhre - (Blatt 24/25)	Profilo longitudinale delle opere e di tracciamento - Galleria principale Est - (Tav. 24/25)	02_H61_EG_991_KLS_D0700_12209	Bautechnisches Längenprofil und Trassierung - Weströhre- (Blatt 24/25)	Profilo longitudinale delle opere e di tracciamento - Galleria principale Ovest - (Tav. 24/25)	02_H61_GD_035_GLS_D0700_23004	Geomechanisches Prognosneprofil Erkundungsstollen (Blatt 4/4)	Profilo geomeccanico e progettuale di previsione Cunicolo Esplorativo (Tav. 4/4)
02_H61_EG_991_KLS_D0700_12110	Bautechnisches Längenprofil und Trassierung - Oströhre - (Blatt 25/25)	Profilo longitudinale delle opere e di tracciamento - Galleria principale Est - (Tav. 25/25)	02_H61_EG_991_KLS_D0700_12210	Bautechnisches Längenprofil und Trassierung - Weströhre- (Blatt 25/25)	Profilo longitudinale delle opere e di tracciamento - Galleria principale Ovest - (Tav. 25/25)	02_H61_KU_015_KBN_D0700_23282 - 23286	Besondere Maßnahme zur Verbesserung des Gebirges C-MS Typ 3 (Blatt 1-5/5)	Interventi particolari di consolidamento C-MS Tipo 3 (Tav. 1-5/5)

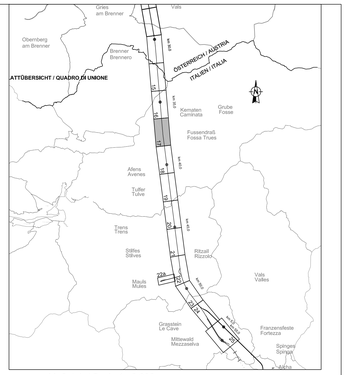

Bearbeitungsstand
Stato di elaborazione

Revision Revisione	Änderungen Modifiche	Verantwortlicher Änderung Responsabile modifica	Datum Data
00	Vorausgabe / Consegna preliminare	Rivalitini	14.01.2014
02	Aktualisierung Logistik-Auswechselstellen / Aggiornamento piazzole logistiche CE	Rivalitini	16.04.2014
10	Endabgabe / Consegna definitiva	Rivalitini	31.07.2014
11	Projektvervollständigung und Umsetzung der Verbesserungen aus dem Prüfverfahren / Completamento progetto e recepimento ottrutturi	Rivalitini	30.09.2014
20	Überarbeitung infolge Dienstanweisung Nr. 1 vom 17.10.2014 / Revisione a seguito DOS n°1 del 17.10.14	Rivalitini	04.12.2014
21	Abgabe für Ausschreibung / Emissione per Appalto	Rivalitini	30.01.2015

Mit Beteiligung der Europäischen Union aus dem Haushalt der Transeuropäischen Verkehrsnetze finanziertes Vorhaben
Opera finanziata con la partecipazione dell' Unione Europea attraverso il bilancio delle reti di trasporto transeuropee

Ausbau Eisenbahnachse München-Verona
BRENNER BASISTUNNEL
Ausführungsplanung

Potenziamento asse ferroviario Monaco - Verona
GALLERIA DI BASE DEL BRENNERO
Progettazione esecutiva

D0700: Baulos Mauls 2-3 | D0700: Lotto Mules 2-3

Projekteinheit	WBS
Gesamtbauwerke	Opere generali
Dokumentenart	Tipo documento
Lageplan	Planimetria
Titel	Titolo
Lageplan der Bauwerke (Blatt 17/25)	Planimetria delle opere (Tav. 17/25)

RTI 4P Progettazione Temporanea di Imprese ΔΡ
BAUGESELLSCHAFT BRENNER BASISTUNNEL DU - LEONHARD WEIss GESELLSCHAFT MBH

Generalplaner / Responsabile integrazioni prestazioni specialistiche
Ing. Enrico Maria Pizzarotti
OW Ing. Wien N° 4 26470

Mandataria	Mandante	Mandante	Mandante
PROTIER	PÖYRY	pini swiss engineers	PASQUALI-RAUSA

Fachplaner / Il progettista specialista	Fachplaner / Il progettista specialista	Fachplaner / Il progettista specialista	Fachplaner / Il progettista specialista
Ing. Enrico Maria Pizzarotti OW Ing. Wien N° 4 26470			

	Datum / Data	Name / Nome	Gesellschaft / Società
Bearbeitet / Elaborato	30.01.2015	Vladana	Pro Ber
Geprüft / Verificato	30.01.2015	Rivalitini	Pro Ber

BBT Galleria di Base del Brennero
Brenner Basistunnel BBT SE

	Name / Nome	Name / Nome
	R. Zurlo	K. Bergmeister

Projekt-Kürzel / Codice progetto	um / ca	32,0+68	Blatt-Kürzel / Codice opera	um / ca	Status Dokument / Stato documento	Massstab / Scala
	bis / a	34,0+15		bis / a		1 : 2000
	lae / al			lae / al		

Stand Data	Los Lotto	Einheit Unità	Nummer Numero	Dokumentteil Tipo di documento	Variług Variante	Revision Revisione
02	H61	EG	991	KLP	D0700	12052	21

0,79m²