

Referenzdokumente / Documenti di riferimento		
02_H61_EG_991_KLP_D0700_12050	Lageplan der Bauwerke (Blatt 15/25)	Planimetria delle opere (Tav. 15/25)
02_H61_EG_991_KLP_D0700_12051	Lageplan der Bauwerke (Blatt 16/25)	Planimetria delle opere (Tav. 16/25)
02_H61_EG_991_KLP_D0700_12052	Lageplan der Bauwerke (Blatt 17/25)	Planimetria delle opere (Tav. 17/25)
02_H61_EG_991_KLP_D0700_12053	Lageplan der Bauwerke (Blatt 18/25)	Planimetria delle opere (Tav. 18/25)
02_H61_EG_991_KLP_D0700_12054	Lageplan der Bauwerke (Blatt 19/25)	Planimetria delle opere (Tav. 19/25)
02_H61_EG_991_KLP_D0700_12055	Lageplan der Bauwerke (Blatt 20/25)	Planimetria delle opere (Tav. 20/25)
02_H61_EG_991_KLP_D0700_12056	Lageplan der Bauwerke (Blatt 21/25)	Planimetria delle opere (Tav. 21/25)
02_H61_EG_991_KLP_D0700_12057	Lageplan der Bauwerke (Blatt 22/25)	Planimetria delle opere (Tav. 22/25)
02_H61_EG_991_KLP_D0700_12058	Lageplan der Bauwerke (Blatt 22a/25)	Planimetria delle opere (Tav. 22a/25)
02_H61_EG_991_KLP_D0700_12059	Lageplan der Bauwerke (Blatt 23/25)	Planimetria delle opere (Tav. 23/25)
02_H61_EG_991_KLP_D0700_12060	Lageplan der Bauwerke (Blatt 24/25)	Planimetria delle opere (Tav. 24/25)
02_H61_EG_991_KLP_D0700_12061	Lageplan der Bauwerke (Blatt 25/25)	Planimetria delle opere (Tav. 25/25)

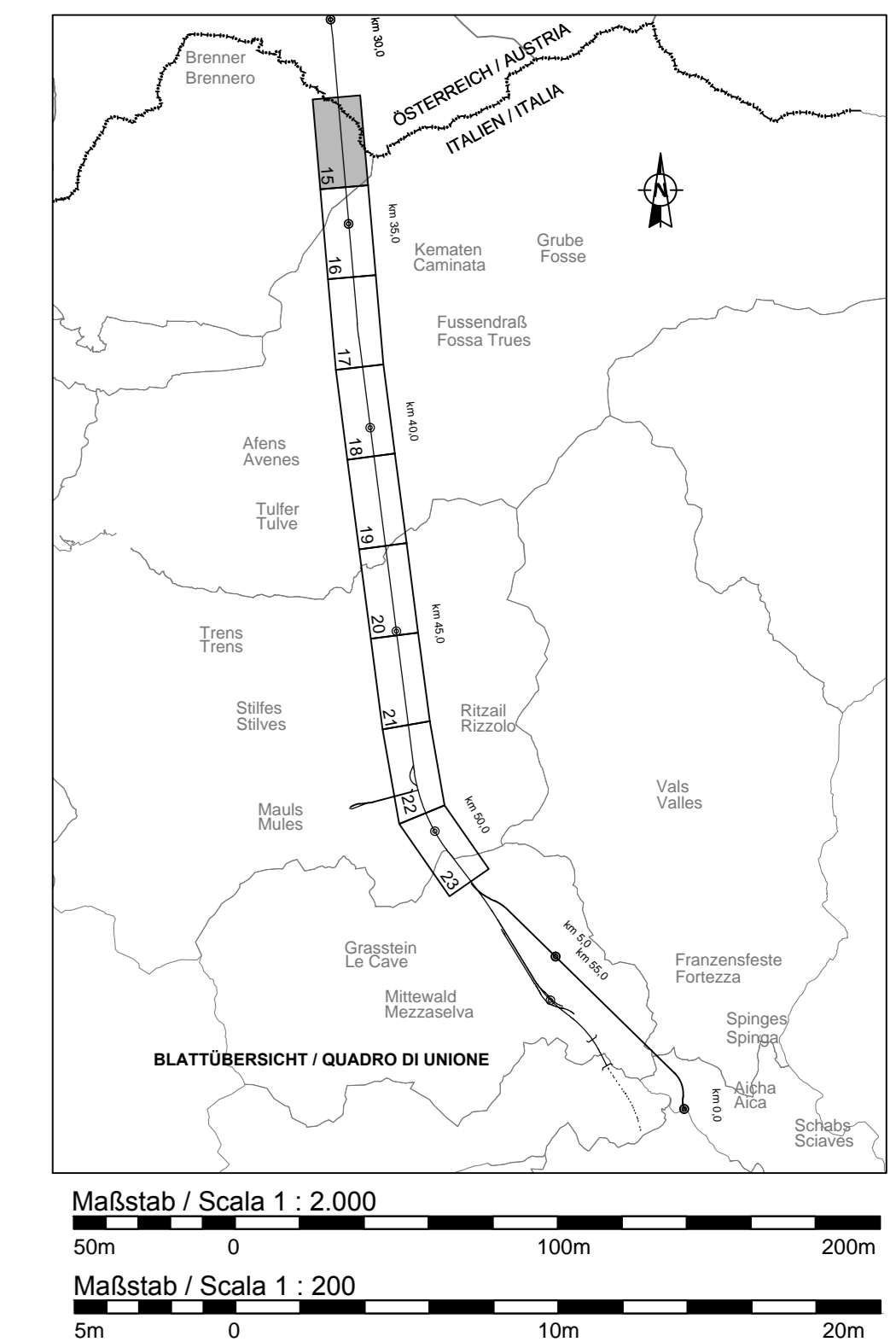

Bearbeitungsstand / Stato di elaborazione			
Revision / Revisione	Änderungen / Modifiche	Verantwortliche Änderung / Responsabile modifica	Datum / Data
00	Vorstudie / Consegna preliminare	Rivolti	10.02.2014
10	Entscheidung / Consegna definitiva	Rivolti	31.07.2014
11	Projektvollständigung und Umsetzung der Verbesserungen aus dem Prüfverfahren / Completamento progetto e recepimento miglioramenti	Rivolti	30.09.2014
20	Überarbeitung Anlage Dimensionierung Nr. 1 vom 17.10.2014 / Revisione a seguito ODS n° 1 del 17.10.14	Rivolti	04.12.2014
21	Abgabe für Ausschreibung / Emissione per Appalto	Rivolti	30.01.2015

Mit Beteiligung der Europäischen Union aus dem Haushalt der Transnationalen Verkehrsnetze finanziertes Vorhaben. Opera finanziata con la partecipazione dell'Unione Europea attraverso il bilancio delle reti di trasporto trans-europee.

Ausbau Eisenbahnstrecke München-Verona
BRENNER BASISTUNNEL
Ausführungsplanung

Potenziamento asse ferroviaria Monaco - Verona
GALLERIA DI BASE DEL BRENNERO
Progettazione esecutiva

D0700 Baust. Mauts 2-3	D0700 Lotto Mauts 2-3
Projektschicht	WBS
Gesamtbauwerke	Opere generali
Dokumententyp	Typo documento
Längenschnitt	Profilo longitudinale
Titel	Titolo
Bautechnisches Längensprofil und Trassierung - Erkundungsstollen (Blatt 15/23)	Profilo longitudinale delle opere e di tracciamento - Cunicolo Esplorativo (Tav. 15/23)

RT4P Progettazione e Direzione Tecnica di Impianti e Opere

Ing. Enrico Maria Pizzarotti

Coordinatore / Responsabile integrazione prestazioni specialistiche

Ing. Enrico Maria Pizzarotti

Dir. Ing. Maria P. Pizzarotti

Mandatario	Mandante	Mandante	Mandante
<small>Fachbetriebe / progettista specialistico</small>	<small>Fachbetriebe / progettista specialistico</small>	<small>Fachbetriebe / progettista specialistico</small>	<small>Fachbetriebe / progettista specialistico</small>
<small>Ing. Enrico Maria Pizzarotti</small>	<small>Ing. Enrico Maria Pizzarotti</small>	<small>Ing. Enrico Maria Pizzarotti</small>	<small>Ing. Enrico Maria Pizzarotti</small>

Beauftragter / Elaborato	Datum / Data	Name / Nome	Gesellschaft / Società
Geprüft / Verificato	30.01.2015	Rivolti	Pro Inter

		Name / Nome	Name / Nome
Gallerie di Base del Brennero		R. Zurlo	K. Bergmeister

Projekt / Progetto	von / da	Bau / Costruzione	von / da	Status / Stato	Maßstab / Scala
02	H61	EG	991	KLS	D0700

Anschlussblatt / Foglio adiacente 16

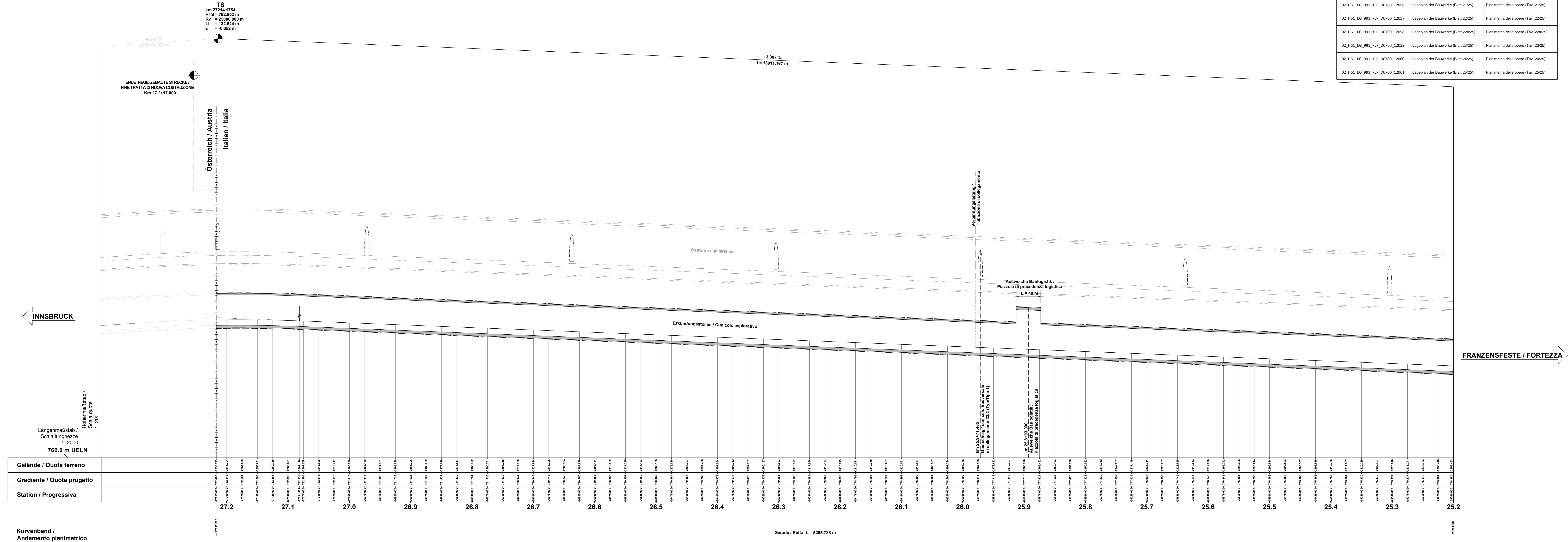

Gerade / Retta L = 5265.788 m

Kurvenband / Andamento planimetrico

Längenmaßstab / Scala lunghezza
1:2000
760.0 m UELN

INNSBRUCK ←

→ FRANZENSFESTE / FORTEZZA