

Referenzdokumente / Documenti di riferimento								
02_H61_EG_991_KLP_D0700_12050	Lageplan der Bauwerke (Blatt 15/25)	Planimetria delle opere (Tav. 15/25)	02_H61_EG_991_KLP_D0700_12056	Lageplan der Bauwerke (Blatt 21/25)	Planimetria delle opere (Tav. 21/25)	02_H61_EG_991_KLP_D0700_12061	Lageplan der Bauwerke (Blatt 25/25)	Planimetria delle opere (Tav. 25/25)
02_H61_EG_991_KLP_D0700_12051	Lageplan der Bauwerke (Blatt 16/25)	Planimetria delle opere (Tav. 16/25)	02_H61_EG_991_KLP_D0700_12057	Lageplan der Bauwerke (Blatt 22/25)	Planimetria delle opere (Tav. 22/25)			
02_H61_EG_991_KLP_D0700_12052	Lageplan der Bauwerke (Blatt 17/25)	Planimetria delle opere (Tav. 17/25)	02_H61_EG_991_KLP_D0700_12058	Lageplan der Bauwerke (Blatt 22a/25)	Planimetria delle opere (Tav. 22a/25)			
02_H61_EG_991_KLP_D0700_12053	Lageplan der Bauwerke (Blatt 18/25)	Planimetria delle opere (Tav. 18/25)	02_H61_EG_991_KLP_D0700_12059	Lageplan der Bauwerke (Blatt 23/25)	Planimetria delle opere (Tav. 23/25)			
02_H61_EG_991_KLP_D0700_12054	Lageplan der Bauwerke (Blatt 19/25)	Planimetria delle opere (Tav. 19/25)	02_H61_EG_991_KLP_D0700_12060	Lageplan der Bauwerke (Blatt 24/25)	Planimetria delle opere (Tav. 24/25)			
02_H61_EG_991_KLP_D0700_12055	Lageplan der Bauwerke (Blatt 20/25)	Planimetria delle opere (Tav. 20/25)						

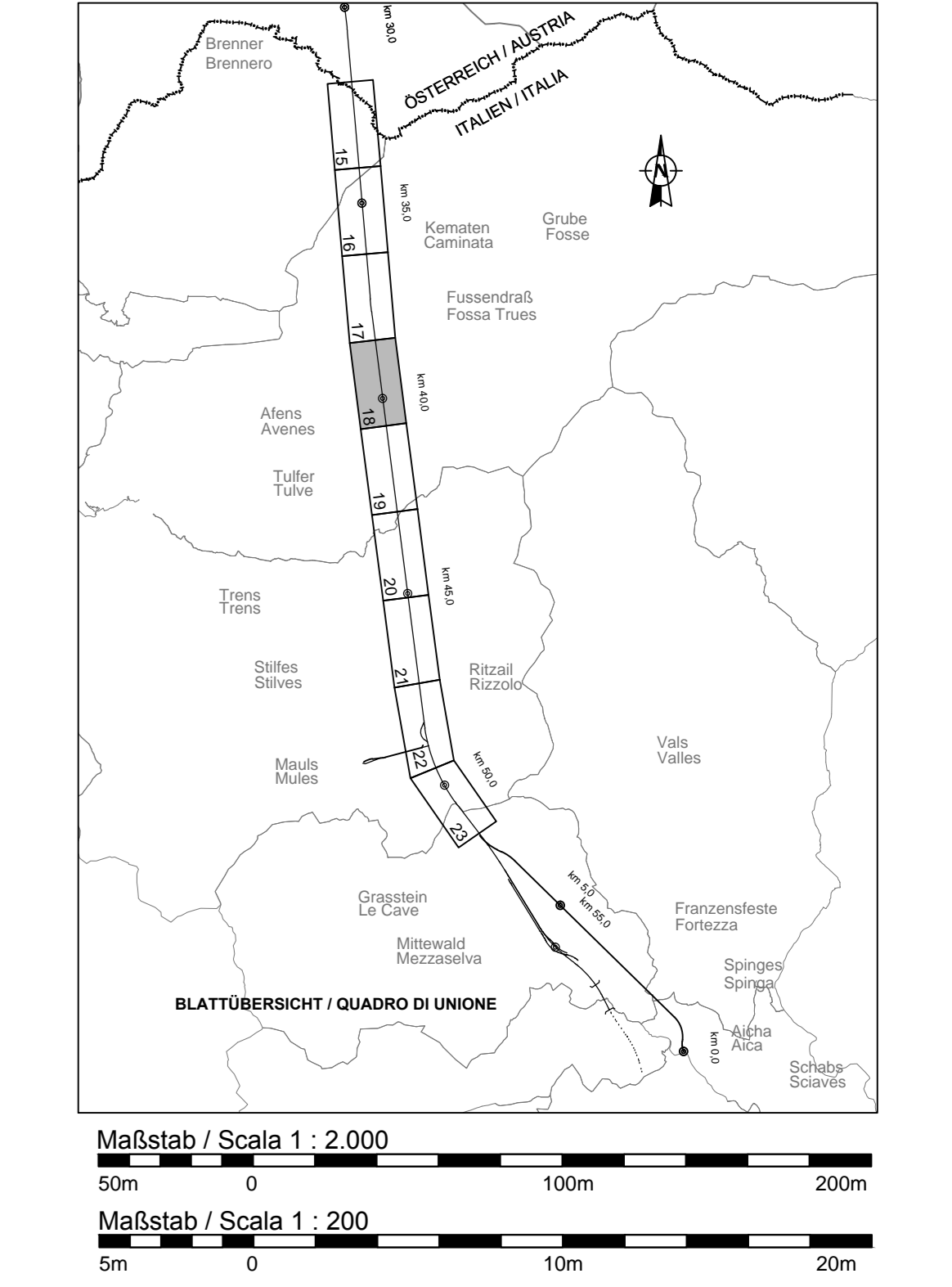
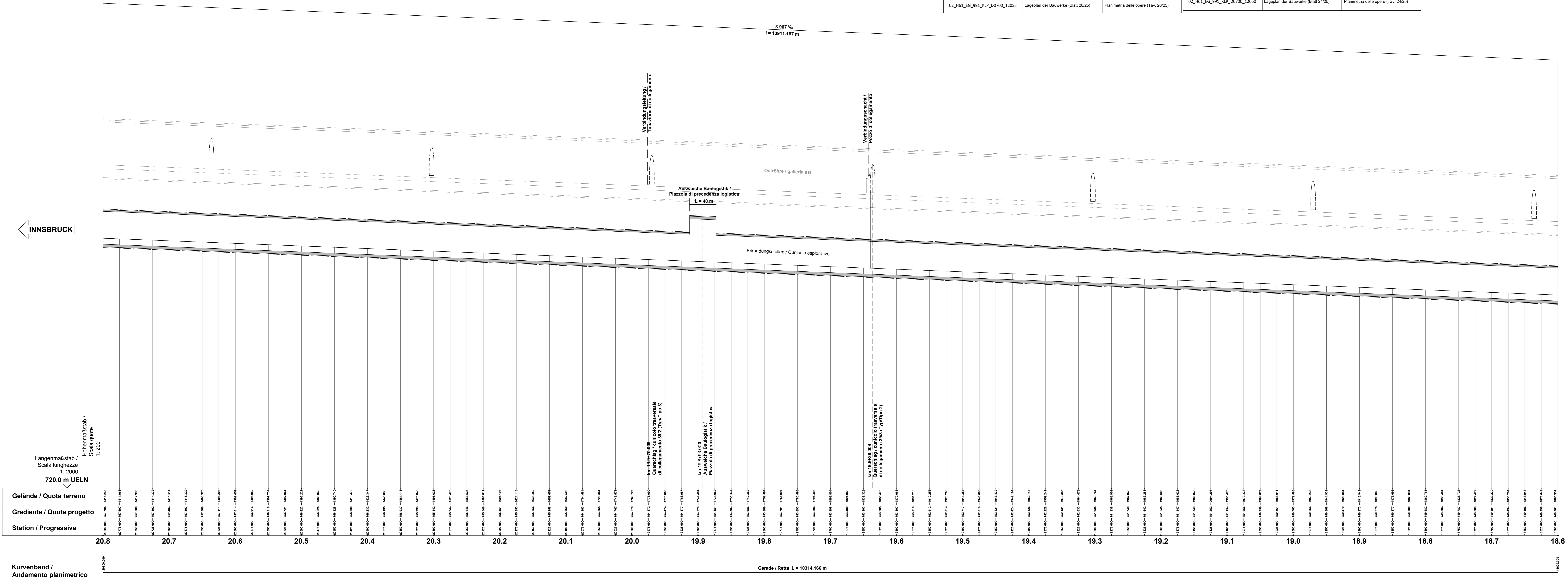

Bearbeitungsstand / Stato di elaborazione				
Revision / Revisione	Änderungen / Modifiche	Verantwortlicher / Responsabile	Änderung / Modifica	Datum / Data
00	Vorstudie / Consegna preliminare		Rivolti	10.02.2014
10	Entscheidung / Consegna definitiva		Rivolti	31.07.2014
11	Projektvollständigung und Umsetzung der Verbesserungen aus dem Prüfverfahren / Completamento progetto e recepimento miglioramenti		Rivolti	30.08.2014
20	Überarbeitung Auftrag Zeichnungsweg Nr. 1 vom 17.10.2014 / Revisione a seguito ODS n° 1 del 17.10.14		Rivolti	04.12.2014
21	Angabe für Ausschreibung / Emissione per Appalto		Rivolti	30.01.2015

Mit Beteiligung der Europäischen Union aus dem Haushalt der Transnationalen Verkehrsnetze finanziertes Vorhaben. Opera finanziata con la partecipazione dell'Unione Europea attraverso il bilancio delle reti di trasporto trans-europee.

**Ausbau Eisenbahnstrecke München-Verona**  
**BRENNER BASISTUNNEL**  
 Ausführungplanung  
**GALLERIA DI BASE DEL BRENNERO**  
 Progettazione esecutiva

D0700: Bauteils Males 2-3      D0700: Lotto Males 2-3

Projektarbeit	WBS
Gesamtbauwerke	Opere generali
Dokumententyp	Typo documento
Längenschnitt	Profilo longitudinale
Titel	Titolo
Bautechnisches Längensprofil und Trassierung - Erkundungsstollen (Blatt 18/23)	Profilo longitudinale delle opere e di tracciamento - Cunicolo Esplorativo (Tav. 18/23)

<b>RT4P</b>	Gestaltung / Responsabile integrazione prestazioni specialistiche Ing. Enrico Maria Pizzarotti (Dir. Ing. Maria P. 2010)		
<b>PRO TIER</b>	<b>Mandante</b> PÖYRY	<b>Mandante</b> pini swiss engineers	<b>Mandante</b> PASQUALI RAUSA ENGINEERING S.p.A.
Fachleiter / progettista specialiste Ing. Enrico Maria Pizzarotti (Dir. Ing. Maria P. 2010)	Fachleiter / progettista specialiste	Fachleiter / progettista specialiste	Fachleiter / progettista specialiste

Bearbeitet / Elaborato	Datum / Data	Name / Nome	Gesellschaft / Società
Geprüft / Verificato	30.01.2015	Valentino	Pro tier
	30.01.2015	Rivolti	Pro tier

<b>BBT</b> Gallerie di Base del Brennero Brenner Basistunnel BBT SE	Name / Nome R. Zurlo	Name / Nome K. Bergmeister
---	-------------------------	-------------------------------

Projekt / Documento / progetto	von / da / da / a	Blatt / Foglio / sheet	von / da / da / a	Status / Stato / Status	Maßstab / Scala / Scale
02	H61	EG	991	KLS	D0700
Blatt / Foglio / sheet	von / da / da / a	Blatt / Foglio / sheet	von / da / da / a	Status / Stato / Status	Maßstab / Scala / Scale
02	H61	EG	991	KLS	D0700