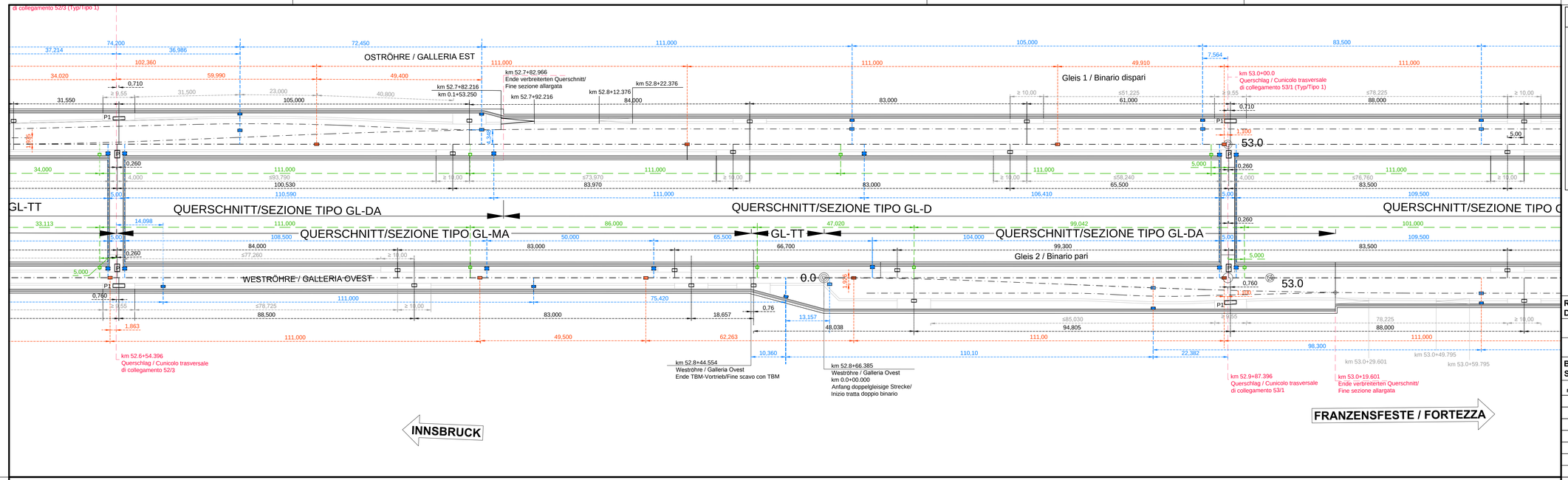

LEGENDE/LEGENDA

- Schacht Fahrbahnentwässerung
  Pozzetto acque di piattaforma
- Schacht Bergwasserdrainage Außenseite
  Pozzetto acque di falda lato esterno
- Schacht Bergwasserdrainage Innenseite
  Pozzetto acque di falda lato interno
- Schacht Hydrant
  Pozzetto antincendio
- Kabelzugschacht
  Pozzetto impianti - tiraggio

P1/P2 — P:
- P: Anlagenschacht Innenseite - Anschluss Querverbindungen
  Pozzetto impianti lato interno - innesto con cunicoli
- P1: Anlagenschacht Außenseite - Anschluss Querverbindunge CT1/CT3
  Pozzetto impianti lato esterno - innesto con cunicoli CT1/CT3
- P2: Anlagenschacht Außenseite - Anschluss Querverbindungen CT2/CT4/CT5
  Pozzetto impianti lato esterno - innesto con cunicoli CT2/CT4/CT5

Maßstab / Scala 1 : 500

10m 0 20m 50m

Referenzdokumente
Documenti di riferimento

02_H61_OP_090_KHS_D0700_21095	Anordnung Schächte - Grundriss (Blatt 6/8)	Disposizione pozzetti - Pianta (Tav. 6/8)
02_H61_OP_090_KHS_D0700_21097	Anordnung Schächte - Grundriss (Blatt 8/8)	Disposizione pozzetti - Pianta (Tav. 8/8)

Bearbeitungsstand
Stato di elaborazione

Revision Revisione	Änderungen Modifiche	Verantwortlicher Änderung Responsabile modifica	Datum Data
11	Projektvervollständigung und Umsetzung der Verbesserungen aus dem Prüfverfahren / Completamento progetto e recepimento istruttoria	Rivolt bini	09.10.2014
20	Überarbeitung infolge Dienstanweisung Nr. 1 vom 17.10.2014 / Revisione a seguito ODS n°1 del 17.10.14	Rivolt bini	04.12.2014
21	Abgabe für Ausschreibung / Emissione per Appalto	Rivolt bini	30.01.2015

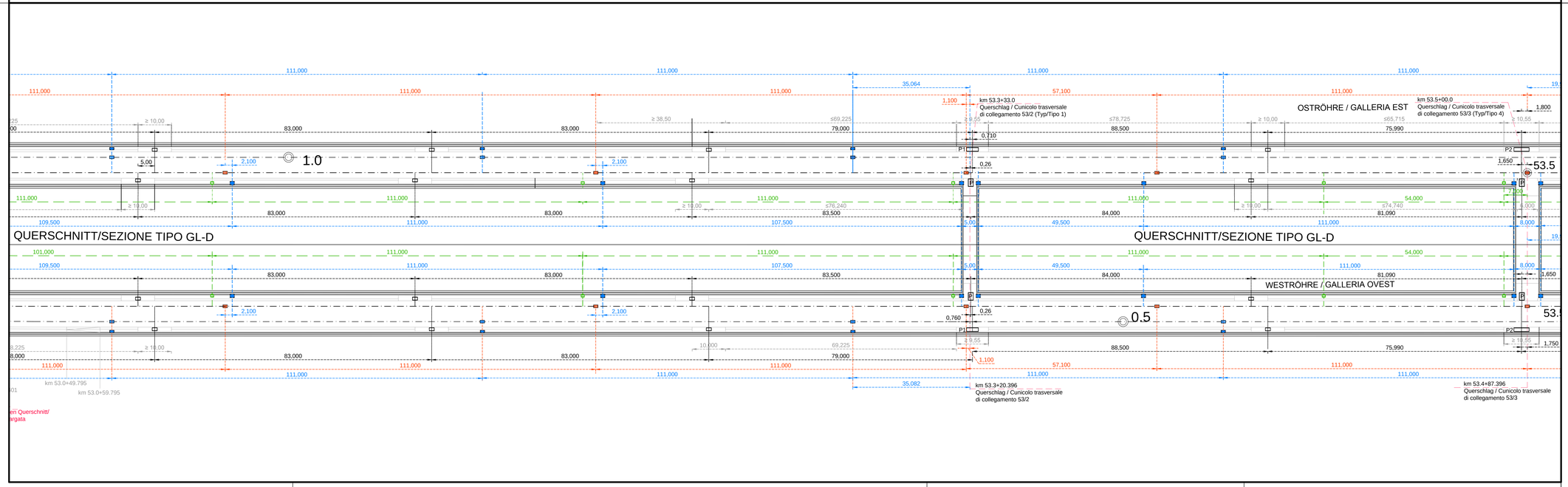

Mit Beteiligung der Europäischen Union aus dem Haushalt der Transeuropäischen Verkehrsnetze finanziertes Vorhaben

Opera finanziata con la partecipazione dell' Unione Europea attraverso il bilancio delle reti di trasporto transeuropee

Ausbau Eisenbahnachse München-Verona

BRENNER BASISTUNNEL

Ausführungsplanung

Potenziamento asse ferroviario Monaco - Verona

GALLERIA DI BASE DEL BRENNERO

Progettazione esecutiva

D0700: Baulos Mauls 2-3 | D0700: Lotto Mules 2-3

Projekteinheit	WBS
Gesamtbauwerke Teil 1	Opere generali Parte 1
Dokumentenart	**Tipo documento**
Lagepläne	Planimetrie
Titel	**Titolo**
Anordnung Schächte Grundriss (Blatt 7/8)	Disposizione pozzetti Pianta (Tav. 7/8)

RTI 4P — *Raggruppamento Temporaneo di Imprese 4P*

Generalplaner / Responsabile integrazioni prestazioni specialistiche
Ing. Enrico Maria Pizzarotti
Ord. Ingg. Milano N° A 24470

Mandataria	Mandante	Mandante	Mandante
PRO ITER	PÖYRY	pini swiss engineers	PASQUALI-RAUSA ENGINEERING
Fachplaner / I progettisti specialisti	*Fachplaner / I progettisti specialisti*	*Fachplaner / I progettisti specialisti*	*Fachplaner / I progettisti specialisti*
Ing. Enrico Maria Pizzarotti Ord. Ingg. Milano N° A 24470			

	Datum / Data	Name / Nome	Gesellschaft / Società
Bearbeitet / Elaborato	30.01.2015	Pirovano	Pro Iter
Geprüft / Verificato	30.01.2015	Rivolt bini	Pro Iter

BBT — Galleria di Base del Brennero / Brenner Basistunnel BBT SE

Name / Nome	Name / Nome
R. Zurlo	K. Bergmeister

Progiet-Mitmeter / Chilometro progetto	von / da 32.0+88 bis / a 54.0+15 bis / al	Bau-Mitmeter / Chilometro opera	von / da 46.7+69 bis / a 54.0+15 bis / al	Status Dokument / Stato documento	Massstab / Scala 1 : 500

Stase Stato	Los Lotto	Einheit Unità	Nummer Numero	Dokumentenart Tipo documento	Vertrag Contratto	Nummer Codice	Revision Revisione
02	H61	OP	090	KHS	D0700	21096	21

0.67m²