

**MATERIALEIGENSCHAFTEN UND SPEZIFISCHE AUSFÜHRUNGSVERFAHREN**

- BEWEHRUNGSTAHL: S235RD B 450 C
- BETONSTÄRKE BIS ZUM EISENERGÜT: Betonstärke über Bewehrung >5cm
- UBERLAGERUNGEN: Überlagerung für Verkehrs- und/oder Langgesten >50d

**CARATTERISTICHE DEI MATERIALI E SPECIFICHE TECNICHE**

- ACCIAIO PER ARMATURE: Barre in acciaio B 450 C
- COPRIFERRO: Copriferro su armatura esterna >5cm
- SOVRAPPOSIZIONI: Sovrapposizioni per fermi ripartitori e/o longitudinali >50d

**Referenzdokumente**

**Documenti di riferimento**

02_H61_Q8_090_KTB_D0700_2100	Übersichtstabelle Querverbindungen	Tavola sinottica cunicoli trasversali
------------------------------	------------------------------------	---------------------------------------

**Revisions**

Revision	Änderungen	Verantwortlicher	Datum
11	Projektvervollständigung und Umsetzung der Verbesserungen aus dem Pricerhalten / Completamento progetto e realizzazione migliorie	Rivisita	06.10.2014
20	Überarbeitung Hfzge Dimensionierung Nr. 1 vom 17.10.2014 / Revisione a seguito SOP n° 1 del 17.10.14	Rivisita	04.12.2014
21	Anpassung für Ausarbeitung / Emersione per Appalto	Rivisita	30.01.2015

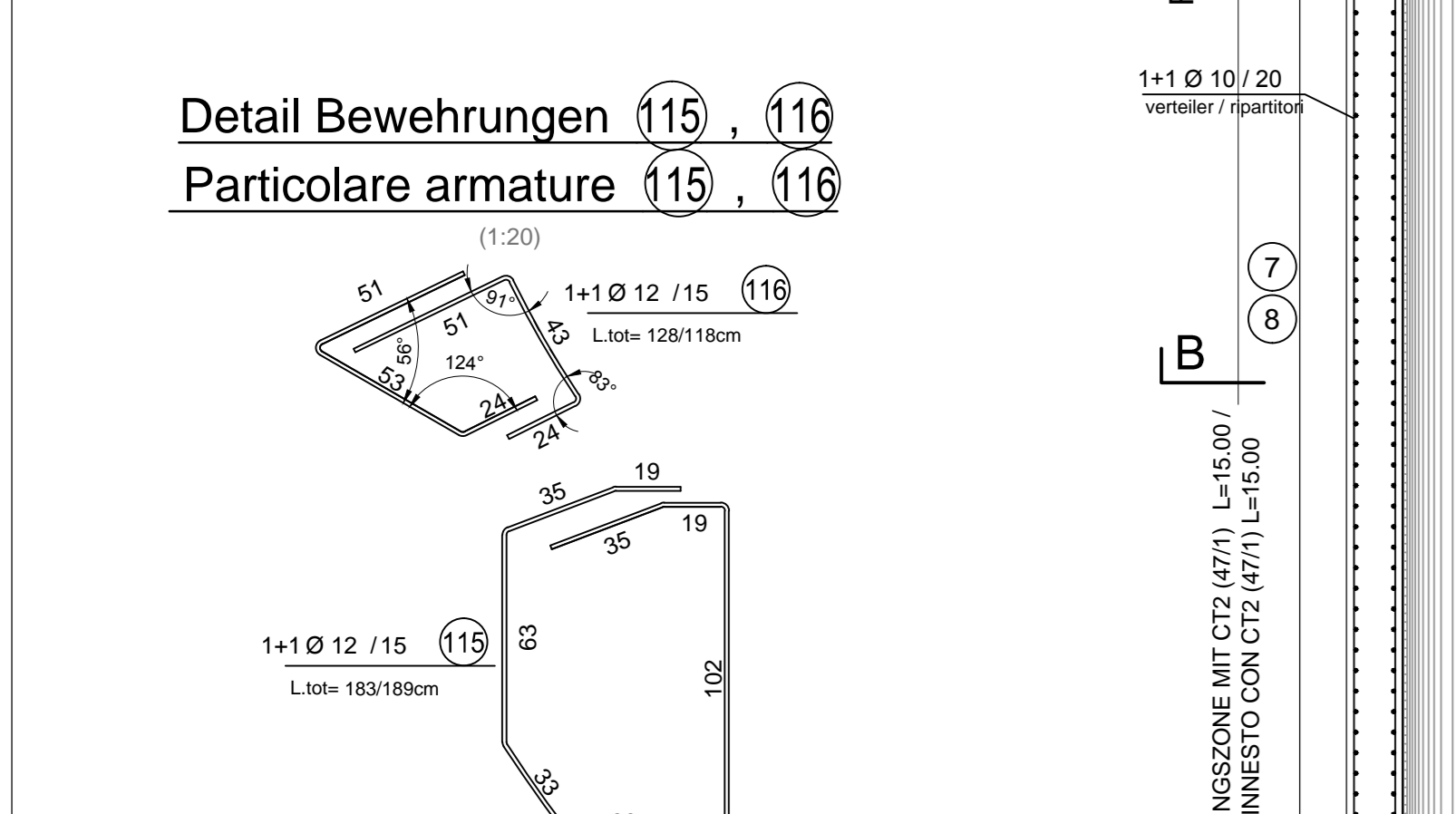

**ANMERKUNGEN / ANNOTAZIONI**

- SOK/P.F. Schienenoberkante (SOK= ±0.00) Quota piano ferro galleria di linea (P.F.= ±0.00)
- FOK/Q.P. Kote Bodenminiere Querbindung Quota piano di calpestio del cunicolo

**Bearbeitungsstand**

**Stato di elaborazione**

Revision	Änderungen	Verantwortlicher	Datum
11	Projektvervollständigung und Umsetzung der Verbesserungen aus dem Pricerhalten / Completamento progetto e realizzazione migliorie	Rivisita	06.10.2014
20	Überarbeitung Hfzge Dimensionierung Nr. 1 vom 17.10.2014 / Revisione a seguito SOP n° 1 del 17.10.14	Rivisita	04.12.2014
21	Anpassung für Ausarbeitung / Emersione per Appalto	Rivisita	30.01.2015

**Project Information**

Mit Beteiligung der Europäischen Union aus dem Haushalt der Transnationalen Verkehrsnetze finanziertes Vorhaben.  
Opera finanziata con la partecipazione dell'Unione Europea attraverso il bilancio delle reti di trasporto trans-europee

**Ausbau Eisenbahnstrecke München-Verona**  
**BRENNER BASISTUNNEL**  
Ausführungsplanung  
**GALLERIA DI BASE DEL BRENNERO**  
Progettazione esecutiva

D0700 Baufeld Maun / D0700 Lotto Maun

**Project Information**

Projektname: WBS  
Haupttunnel: Gallerie principali  
Dokumententyp: Tipo documento  
Bewehrungsplan: Armatura  
Titel: Armatura CT2-a-IN-GL-T3 (BP 47/1)  
Bewehrung CT2-a-IN-GL-T3 (BP 47/1)

**RT4P** **PRO THER** **PÖYRY** **piniswiss engineers** **PASQUALI-BAUSA**

**BBT** **Gallerie di Base del Brennero Brenner Basistunnel BP 47/1**

Projekt	Skizze	Maßstab	Status	Maßstab
02	H61	Q1	095	KBW D0700 21758