

SCHNITT G-G / SEZIONE G-G

(1:50)

0(m) 0.50 1.00 1.50 2.00 2.50 3.00

| KOORDINATEN / COORDINATE | | |
|--------------------------|--------|--------|
| PTNo.: | X | Y |
| M3 | 0.000 | -0.657 |
| M4 | +0.687 | 0.000 |
| M4' | -0.687 | 0.000 |

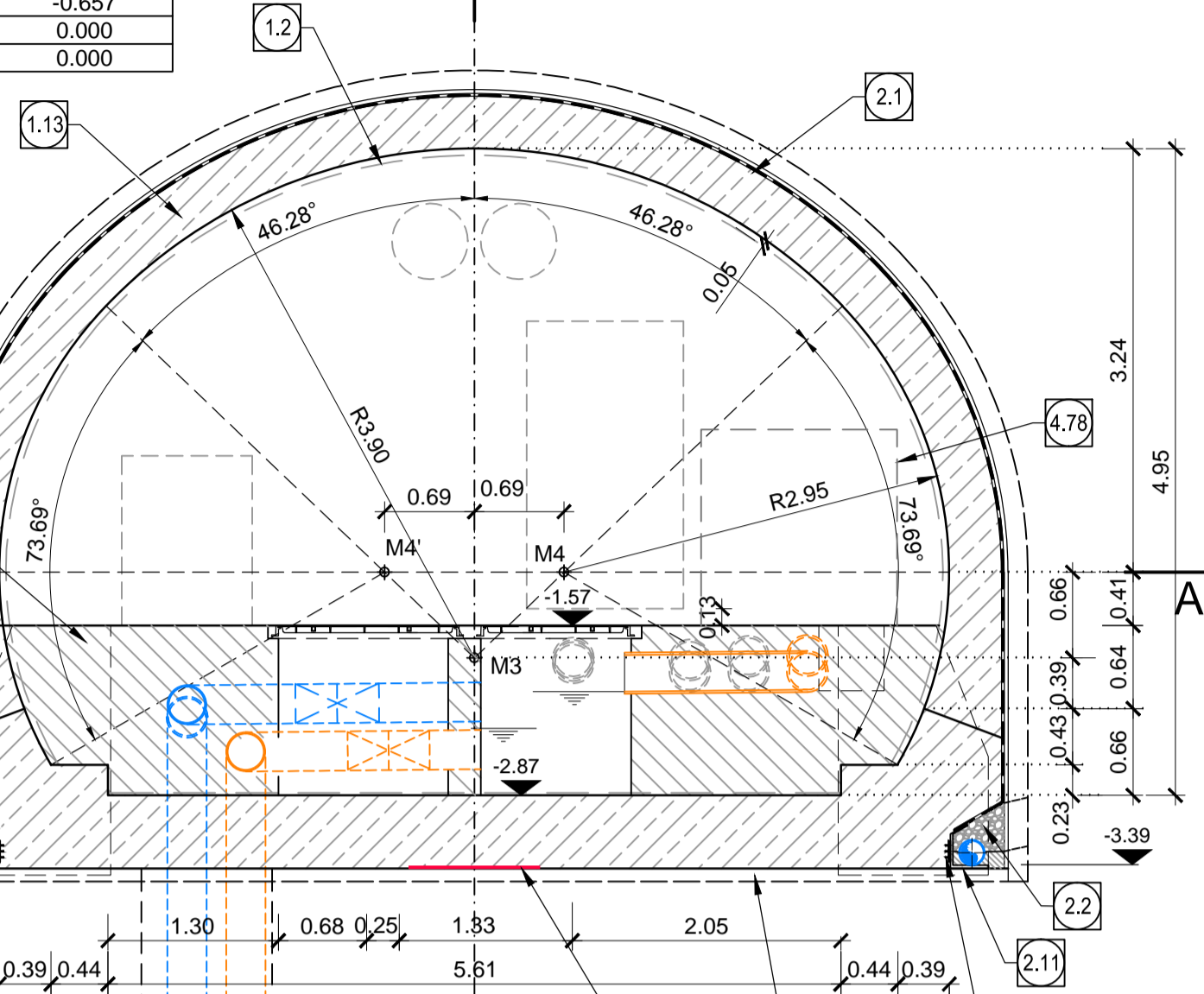

SCHNITT E-E / SEZIONE E-E

(1:50)

0(m) 0.50 1.00 1.50 2.00 2.50 3.00

| KOORDINATEN / COORDINATE | | |
|--------------------------|---------|--------|
| PTNo.: | X | Y |
| M1 | 0.000 | +0.350 |
| M2 | +0.717 | 0.000 |
| M2' | -0.717 | 0.000 |
| M5 | -5.560 | -2.390 |
| M6 | -27.630 | -2.390 |

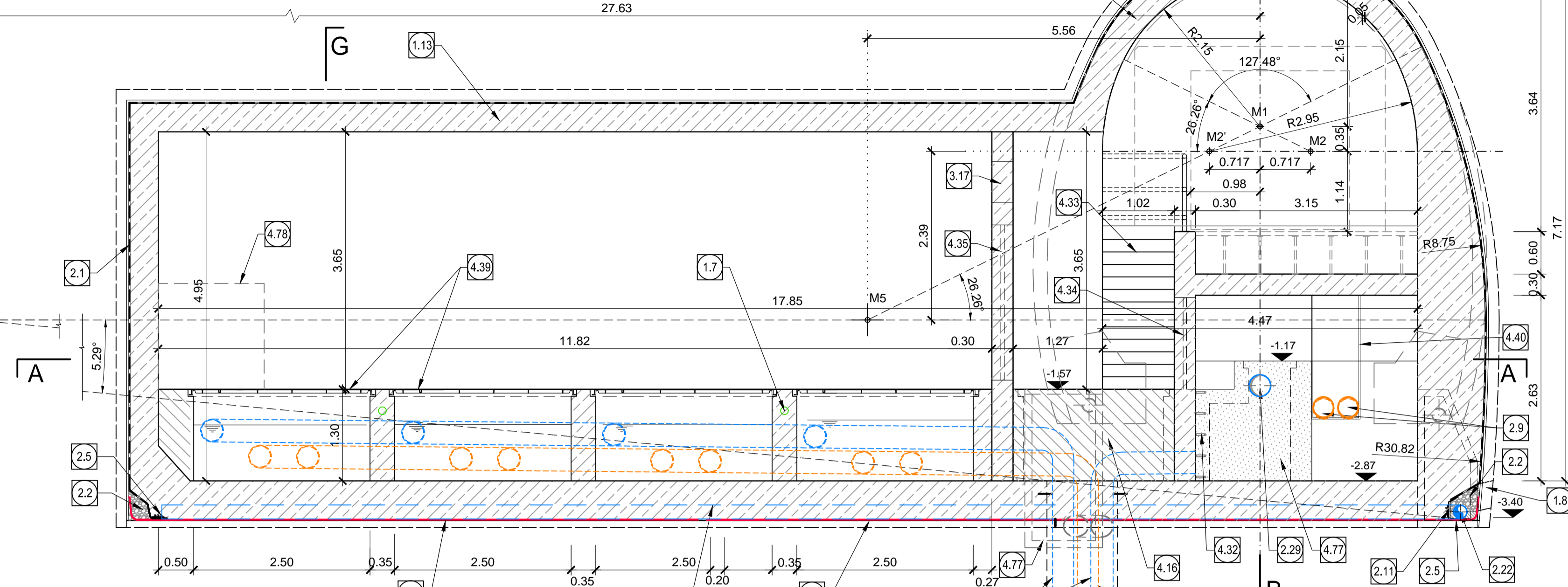

SCHNITT X-X / SEZIONE X-X

(1:50)

0(m) 1.00 2.00 3.00 4.00 5.00 6.00

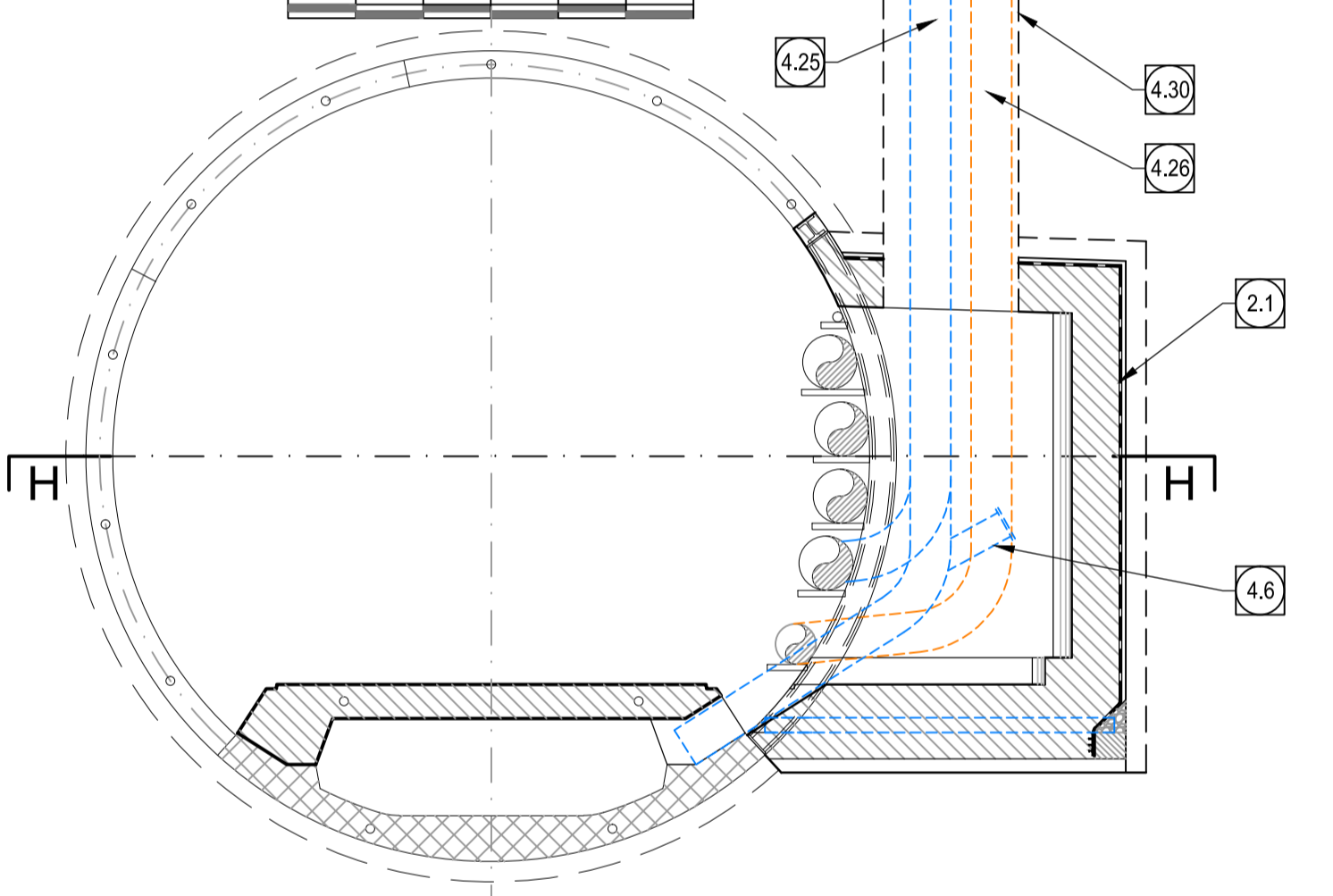

SCHLÜSSELPLAN / PIANTA CHIAVE

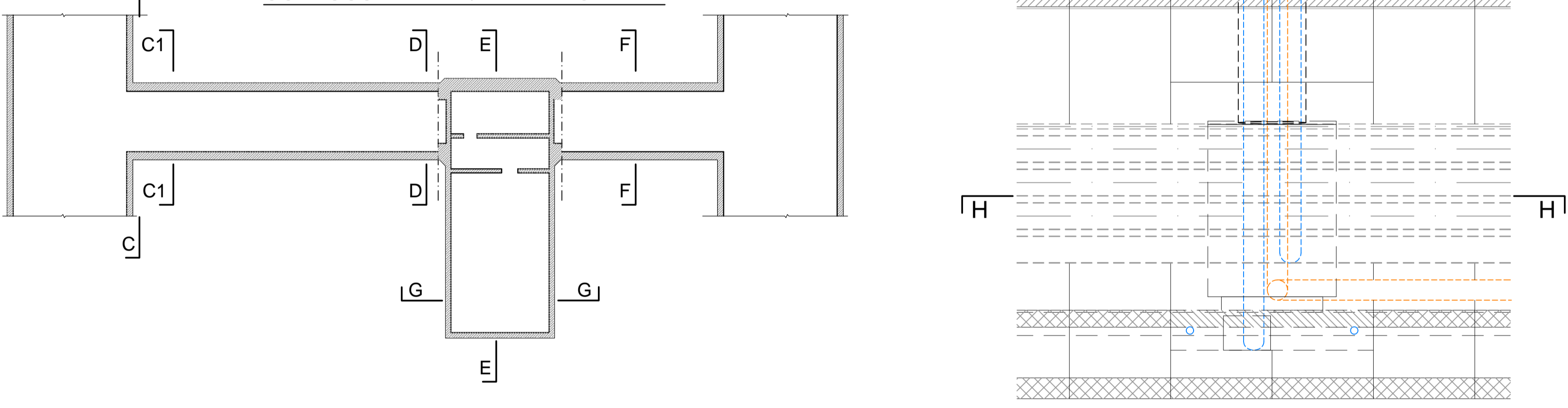

SCHNITT C-C / SEZIONE C-C

(1:50)

0(m) 0.50 1.00 1.50 2.00 2.50 3.00

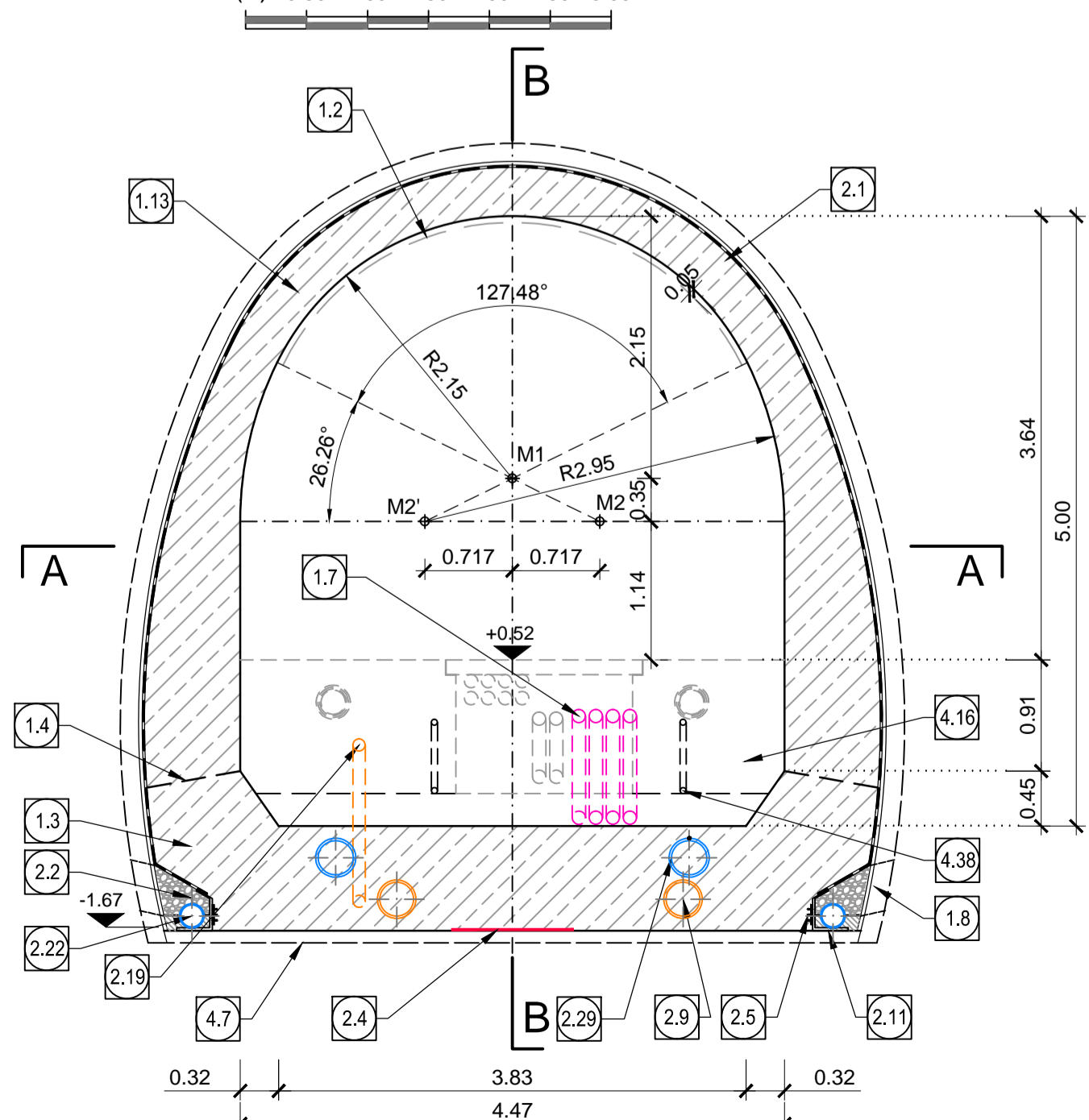

SCHNITT C1-C1 / SEZIONE C1-C1

(1:50)

0(m) 0.50 1.00 1.50 2.00 2.50 3.00

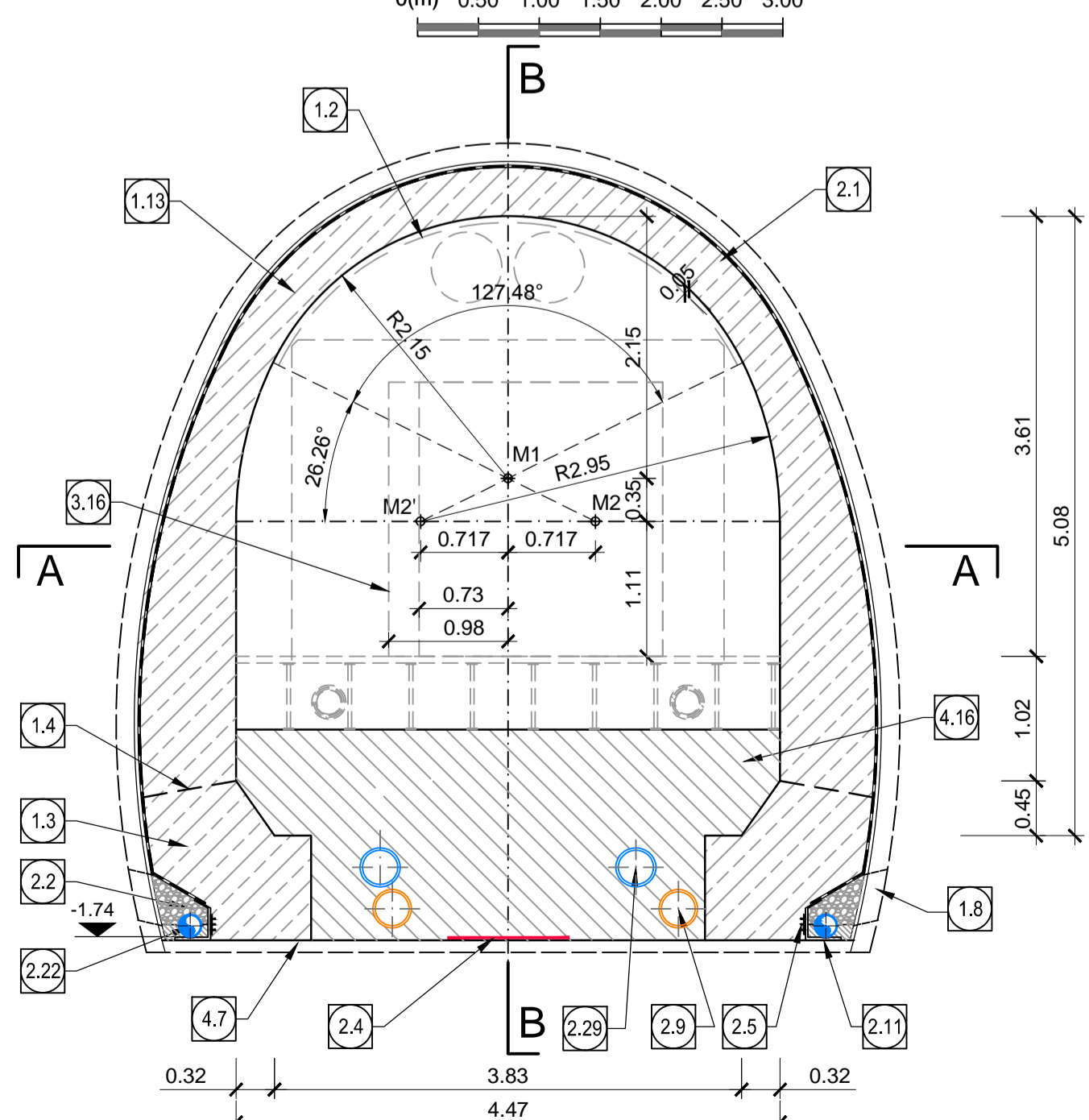

SCHNITT D-D / SEZIONE D-D

(1:50)

0(m) 0.50 1.00 1.50 2.00 2.50 3.00

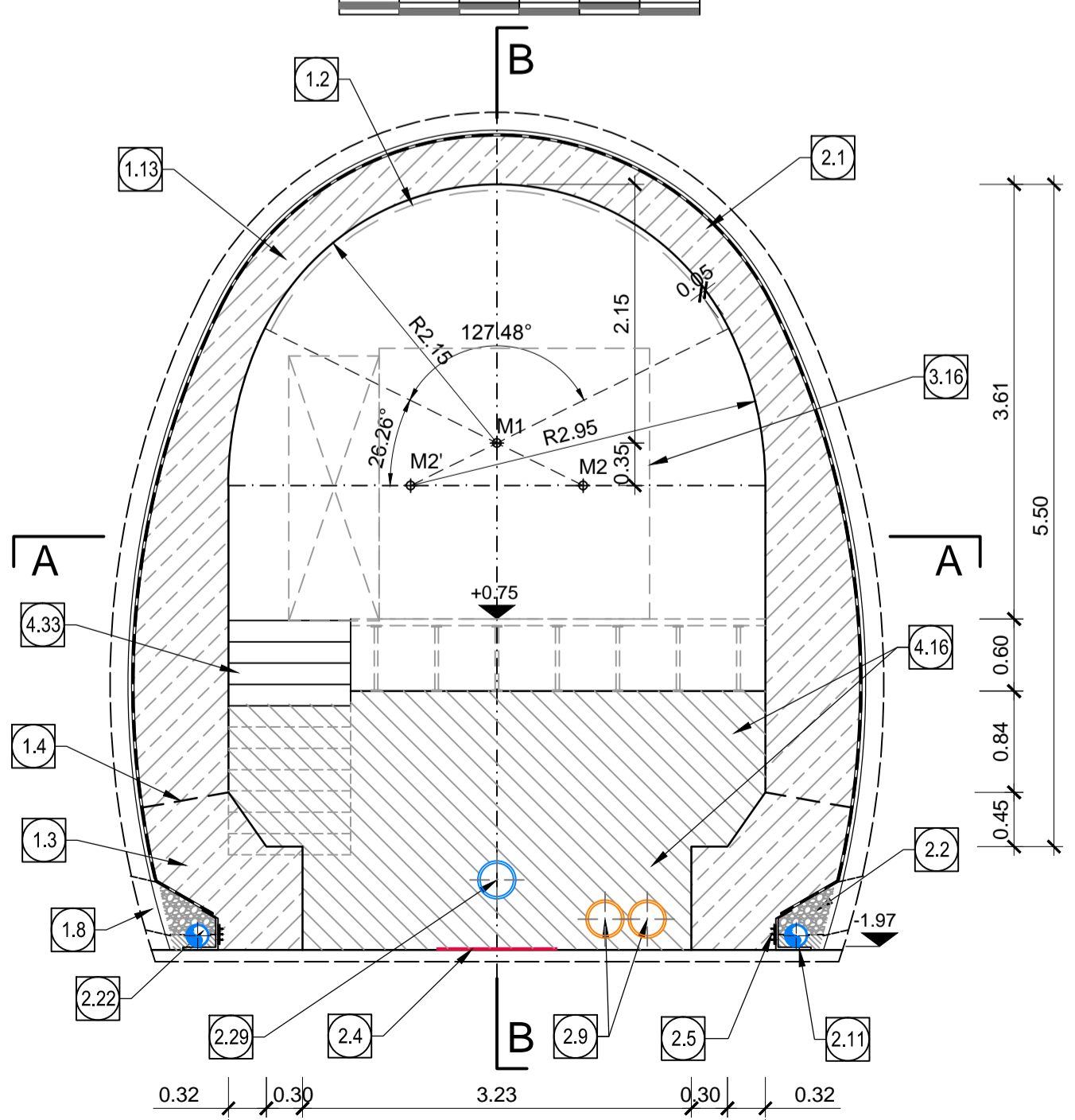

SCHNITT F-F / SEZIONE F-F

(1:50)

0(m) 0.50 1.00 1.50 2.00 2.50 3.00

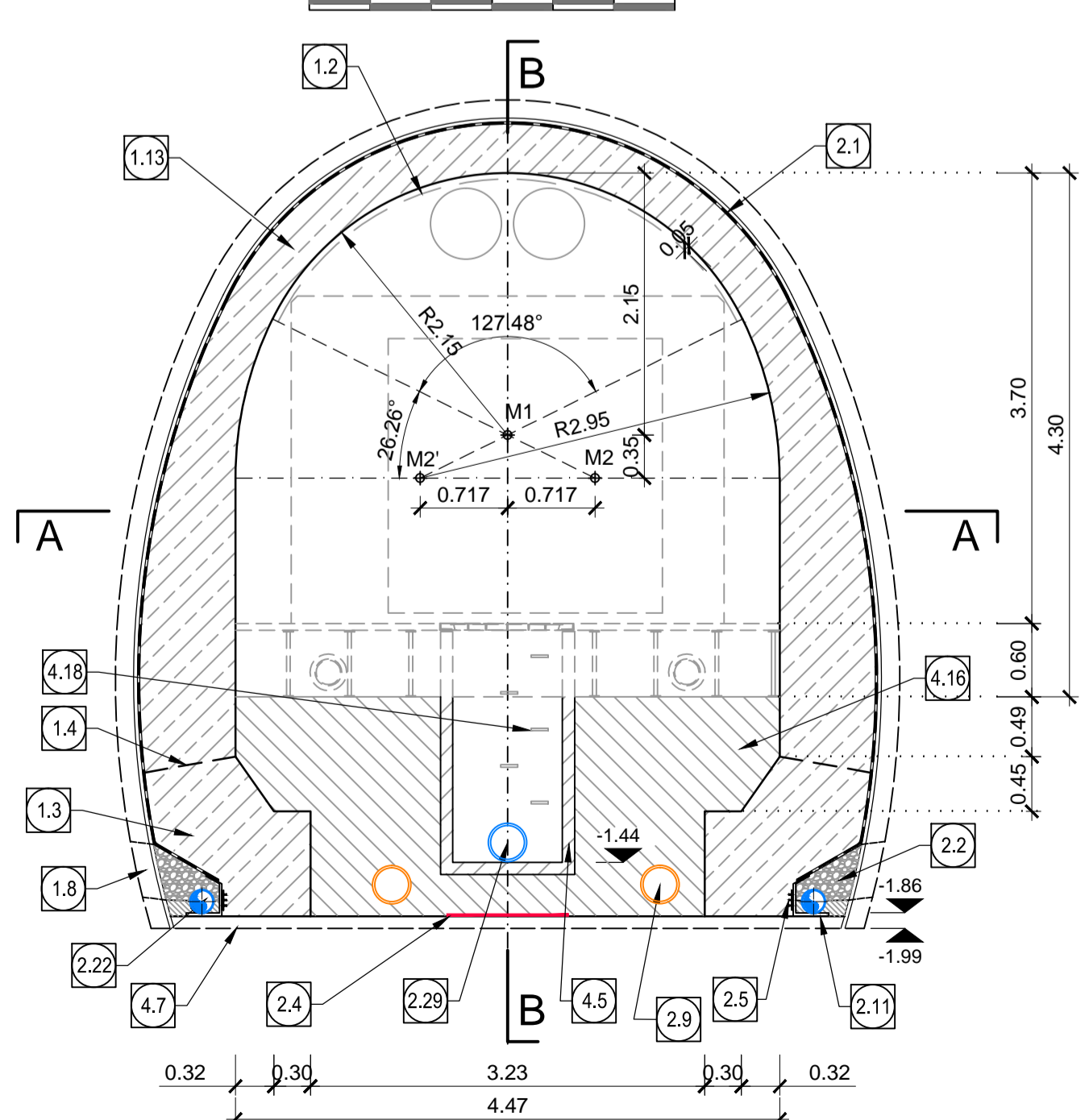

SCHNITT H-H / SEZIONE H-H

(1:50)

0(m) 1.00 2.00 3.00 4.00 5.00 6.00

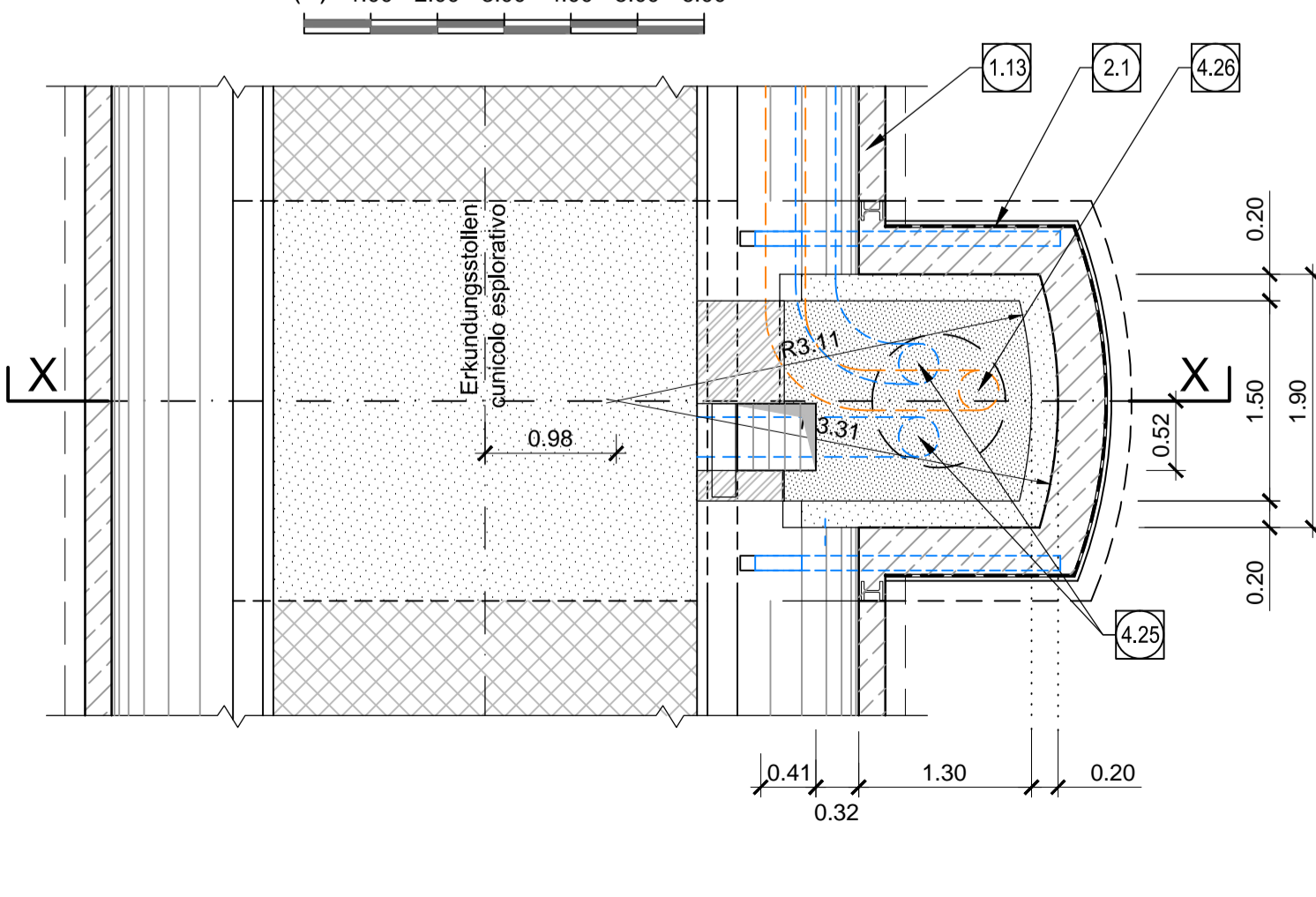

| | | | |
|------|---|------|--|
| 1.2 | Minimales Lichtprofil Sagoma minima | 3.16 | Flucht- und Rettungsweg b/h=2.25x2.25m Via di fuga e soccorso b/h=2.25x2.25m |
| 1.3 | Widerlager und Schloßplatte Piedini e piastre | 3.17 | Öffnung für Lüftungskaräle Ø0.58m Apertura per canali di ventilazione Ø0.58m |
| 1.4 | Arbeitslage aufgerollt gem. EN 1992-1-1 Nebung nach statischen Erfordernissen Giunto di ripresa scabro sec. EN 1992-1-1 Inclinazione secondo necessità statica | 4.5 | Kontrollschacht Umrandung - Fertigteil aus Polymerbeton Pozzetto acque di falda - elemento prefabbricato in calcepolimerico |
| 1.5 | Arbeitslage aufgerollt gem. EN 1992-1-1 Nebung nach statischen Erfordernissen Giunto di ripresa scabro sec. EN 1992-1-1 Inclinazione secondo necessità statica | 4.6 | Spaltstützen Raccordo di lavaggio |
| 1.6 | Arbeitslage aufgerollt gem. EN 1992-1-1 Nebung nach statischen Erfordernissen Giunto di ripresa scabro sec. EN 1992-1-1 Inclinazione secondo necessità statica | 4.7 | Unterbeton Calcestruzzo di soletto |
| 1.7 | Arbeitslage aufgerollt gem. EN 1992-1-1 Nebung nach statischen Erfordernissen Giunto di ripresa scabro sec. EN 1992-1-1 Inclinazione secondo necessità statica | 4.16 | Füllbeton Calcestruzzo di riempimento |
| 1.8 | Arbeitslage aufgerollt gem. EN 1992-1-1 Nebung nach statischen Erfordernissen Giunto di ripresa scabro sec. EN 1992-1-1 Inclinazione secondo necessità statica | 4.18 | Stegrippen nach EN 13 101 (Anordnung an der Schachtwand der tieferliegenden Fließschleie) Mangrovia secondo EN 13 101 (posizione sulla parete del pozzetto) |
| 1.13 | Stahlbeton Innenschale Rivestimento definitivo in c.a. | 4.25 | Löschwasserleitung Condotto impianto idrico antincendio |
| 2.1 | Fugenband in Arbeitslage Arbeitslagerträger, 3cm - Abdichtungssystem - PVC/P Kunststoffsicherungsbahn, 2mm mit Schutzschicht bei bewehrten Bauteilen - Geotextil 300g/m² - Eventuelle Oberflächen Drainage mittels Elemente mit hoher Drainagefähigkeit (gemäß Übersichtsplan Materialanwendung) | 4.26 | Schutzraum Reclinazione di protezione |
| 2.2 | Drainagekies Ø16mm (gemäß 02_H61_EG_991_KTB_D0700_15002) Ghiaia drenante Ø16mm (rif. 02_H61_EG_991_KTB_D0700_15002) | 4.30 | Schacht Ø1.0m Pozzo Ø1.0m |
| 2.3 | Drainagekies Ø16mm (gemäß 02_H61_EG_991_KTB_D0700_15002) Ghiaia drenante Ø16mm (rif. 02_H61_EG_991_KTB_D0700_15002) | 4.32 | Haarwiese Scala alla marittima |
| 2.4 | Drainagekies Ø16mm (gemäß 02_H61_EG_991_KTB_D0700_15002) Ghiaia drenante Ø16mm (rif. 02_H61_EG_991_KTB_D0700_15002) | 4.33 | Zugangstreppe zu dem Räumen der Fahrbahn- und Bergemassierung Scala di accesso a locali acque di drenaggio e piattaforma |
| 2.5 | Drainagekies Ø16mm (gemäß 02_H61_EG_991_KTB_D0700_15002) Ghiaia drenante Ø16mm (rif. 02_H61_EG_991_KTB_D0700_15002) | 4.34 | Türöffnung 1.00x1.30m Apertura per porta 1.00x1.30m |
| 2.9 | Drainagekies Ø16mm (gemäß 02_H61_EG_991_KTB_D0700_15002) Ghiaia drenante Ø16mm (rif. 02_H61_EG_991_KTB_D0700_15002) | 4.35 | Türöffnung 1.20x2.20m Apertura per porta 1.20x2.20m |
| 2.11 | Drainagekies Ø16mm (gemäß 02_H61_EG_991_KTB_D0700_15002) Ghiaia drenante Ø16mm (rif. 02_H61_EG_991_KTB_D0700_15002) | 4.38 | Flexibles Kabelschutzrohr DN100 S0, erkaltung Cavidotto flessibile DN100 S0, messa a terra |
| 2.19 | Drainagekies Ø16mm (gemäß 02_H61_EG_991_KTB_D0700_15002) Ghiaia drenante Ø16mm (rif. 02_H61_EG_991_KTB_D0700_15002) | 4.39 | Wassersammelschacht Pozzetto di separazione acque |
| 2.22 | Drainagekies Ø16mm (gemäß 02_H61_EG_991_KTB_D0700_15002) Ghiaia drenante Ø16mm (rif. 02_H61_EG_991_KTB_D0700_15002) | 4.40 | Stahlaufhängung Appenderi in acciaio |
| 2.29 | Drainagekies Ø16mm (gemäß 02_H61_EG_991_KTB_D0700_15002) Ghiaia drenante Ø16mm (rif. 02_H61_EG_991_KTB_D0700_15002) | 4.77 | Kontrollschacht Umrandung aus Ortbeton Pozzetto acque di falda in cls gettato in opera |
| 2.47 | Drainagekies Ø16mm (gemäß 02_H61_EG_991_KTB_D0700_15002) Ghiaia drenante Ø16mm (rif. 02_H61_EG_991_KTB_D0700_15002) | 4.78 | Hydraulisches Schaltgerät Centralina oleodinamica |

BEMERKUNGEN / NOTE

BLICKRICHTUNG = RICHTUNG DER STEIGENDEN KILOMETRIERUNG/
VISTA NELLA DIREZIONE DELLE PROGRESSIVE CHILOMETRICHE.
TUTTE LE QUOTE RELATIVE SONO RIFERITE AL P.F. DELLA CANNA EST (725.767m s.l.m.)
ALLE QUOTE RELATIVE SONO RIFERITE AL P.F. DELLA CANNA EST (725.767m s.l.m.)
PER L'ANDAMENTO DEGLI IMPIANTI SOTTO IL PAVIMENTO TECNICO SI VEDANO GLI ELABORATI SPECIFICI
FÜR DEN VERLAUF DER ANLAGEN UNTER DEM DOBBELBODEN SIEHE SPECIFISCHE DOKUMENTE

| ANMERKUNGEN / ANNOTAZIONI | |
|---------------------------|--|
| SOK/P.F. | Schienenebenlinie (SOK+ ±0.00) Quota piano ferro Galleria di linea (P.F. = ±0.00) |
| FOK/Q.P. | Kote Bodenveine Querverbundung Quota piano di calpestio del cunicolo |
| Q.B. | Bankethöhe (bezogen auf SOK) Quota banchina (con riferimento a P.F.) |

M / SCALA 1 : 50
1m 0 1m 5m

| Referenzdokumente | | | |
|-------------------------------|--|---|--|
| Documenti di riferimento | | | |
| 02_H61_OP_090_KHS_D0700_21092 | Anordnung Schächte - Grundriss (Blatt 3/8) | Disposizione pozzetti - Pianta (Tav. 3/8) | |
| 02_H61_Q5_090_KTB_D0700_21100 | Übersichtstabelle Querverbindungen | Tavola sinottica cunicoli trasversali | |
| 02_H61_OP_090_KTB_D0700_21048 | Synoptischer Plan - Anwendung der Materialien - CT | Tavola sinottica di applicazione dei materiali - CT | |
| 02_H61_QI_250_KRP_D0700_21585 | Regelprofil und Grundriss CT1-GL-MA (BP 49/2) | Sezione tipo applicata e pianta CT1-GL-MA (BP 49/2) | |

| Bearbeitungsstand | | | |
|-----------------------|---|---|--------------|
| Stato di elaborazione | | | |
| Revision | Änderungen / Modifiche | Verantwortlicher Änderung / Responsabile modifica | Datum / Data |
| 11 | Projekterstellung und Umsetzung der Verbesserungen aus dem Prüfverfahren / Completamento progetto e recepimento soluzioni | Rivoltni | 09.10.2014 |
| 20 | Überarbeitung infolge Dienstwanzen Nr. 1 vom 17.10.2014 / Revisione a seguito COD n°1 del 17.10.14 | Rivoltni | 04.12.2014 |
| 21 | Abgabe für Ausschreibung / Emisione per Appalto | Rivoltni | 30.01.2015 |

Mit Beteiligung der Europäischen Union aus dem Haushalt der Transportsysteme Verkehrsmittel für Europa
Opera finanziata con la partecipazione dell'Unione Europea attraverso il bilancio delle reti di trasporto trans-europee

Ausbau Eisenbahnstrecke München-Verona
BRENNER BASISTUNNEL
Ausführungsplanung

Potenziamento asse ferroviario Monaco - Verona
GALLERIA DI BASE DEL BRENNERO
Progettazione esecutiva

| | | | |
|---|---|--|--|
| D0700: Baubos Maüs 2-3 | D0700: Loto Mules 2-3 | | |
| Projekteinheit Haupttunnel | WBS Gallerie principali | | |
| Dokumententart Regelprofil | Typo documento Sezione tipo | | |
| Titel Regelprofil CT1 (BP 49/2) | Titolo Sezione tipo applicata CT1 (BP 49/2) | | |
| | | Generalplaner / Responsabile integratori prestatori specialistiche Ing. Enrico Maria Pizzarotti Via Sp. Milano n° 4, 20150 | |
| Mandataria Ing. Enrico Maria Pizzarotti Via Sp. Milano n° 4, 20150 | Mandante Ing. Enrico Maria Pizzarotti Via Sp. Milano n° 4, 20150 | Mandante Ing. Enrico Maria Pizzarotti Via Sp. Milano n° 4, 20150 | Mandante Ing. Enrico Maria Pizzarotti Via Sp. Milano n° 4, 20150 |
| Fachplaner / il progettista specialista Ing. Enrico Maria Pizzarotti Via Sp. Milano n° 4, 20150 | | Fachplaner / il progettista specialista Ing. Enrico Maria Pizzarotti Via Sp. Milano n° 4, 20150 | |
| Bearbeiter / Elaborato 30.01.2015 Geprüft / Verificato 30.01.2015 | | Name / Nome Viadana Rivoltni | |
| | | Name / Nome R. Zurlo K. Bergmeister | |
| Projekt / Numero / Chiffre / Numero progetto von / da / da / a / del / al / 32.0+88 / 34.0+15 | Rev. / Versione / Numero / Numero documento von / da / da / a / del / al / 49.5+90 | Status / Stato / Documento / Documento Datum / Data / 30.01.2015 | Maßstab / Scala / 1:50 |
| Blatt / Foglio / 02 | Los / Lotto / H61 | Einheit / Unità / QI | Nummer / Numero / 250 |
| | | Dokumententyp / Tipo documento / KRP | Vertrag / Contratto / D0700 |
| | | Nummer / Numero / 21586 | Revision / Revisione / 21 |