

QUERSCHNITT M-A-Ea/b-T / SEZIONE TIPO M-A-Ea/b-T

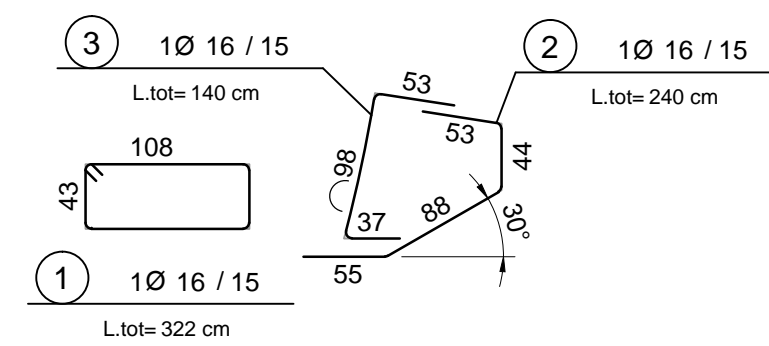

Detail Betonstärke über der Bewehrung / Particolare copriferro

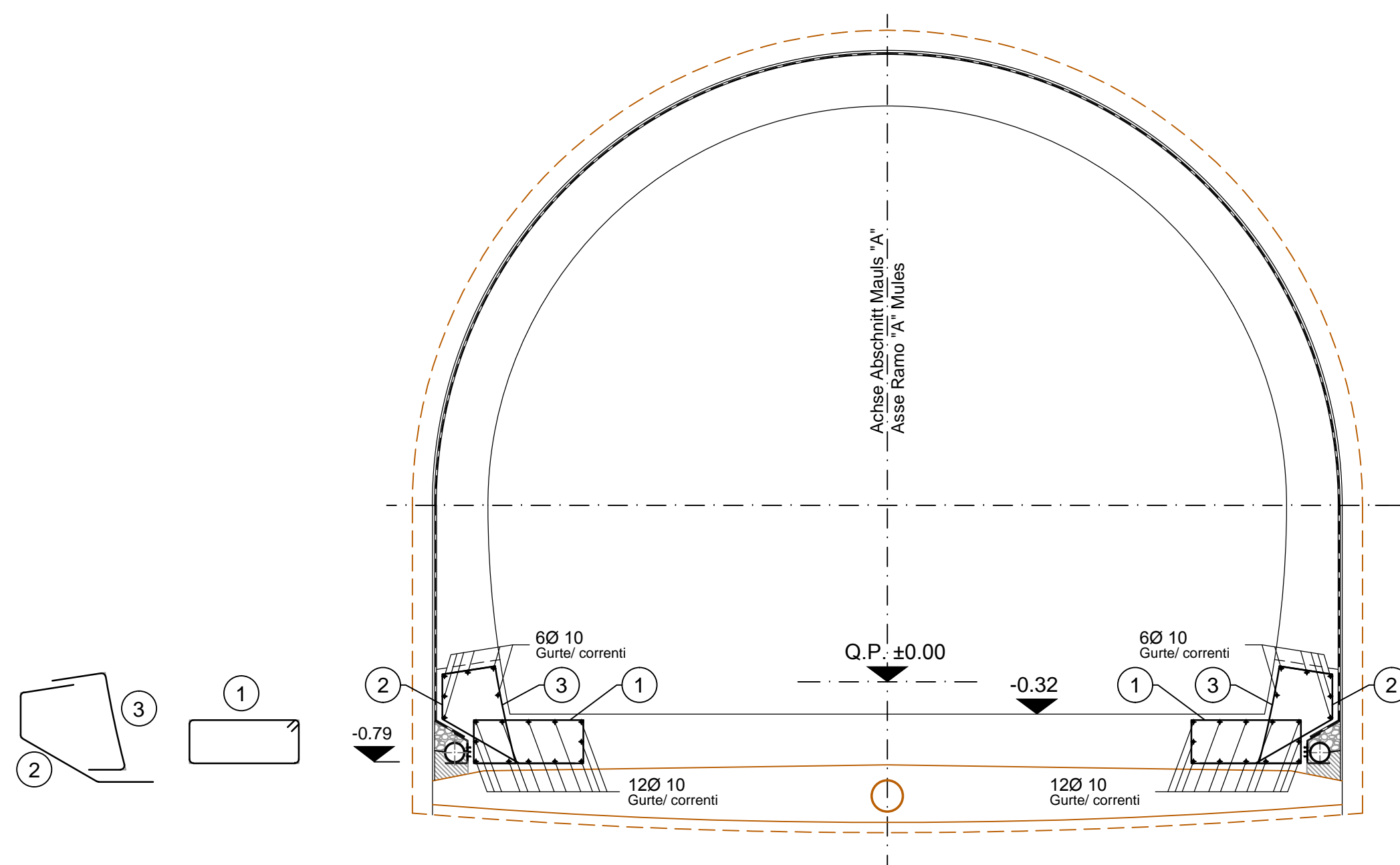
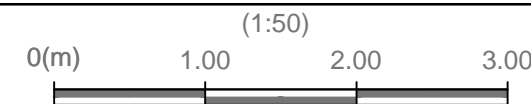
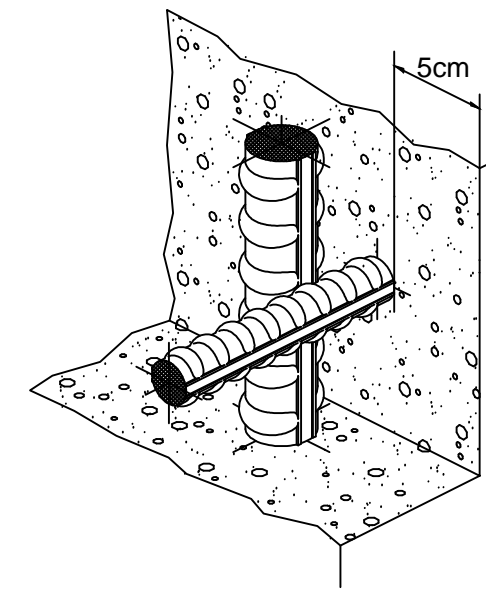

ANMERKUNGEN / ANNOTAZIONI

Q.P. Projekthöhe Abschnitt A
Quota di progetto Ramo A

— Darstellung der bestehenden Bauwerke
Rappresentazione delle opere esistenti

MATERIALEIGENSCHAFTEN UND SPEZIFISCHE AUSFÜHRUNGSVERFAHREN

- BEWEHRUNGSSTAHL: Stahlstäbe B 450 C
- BETONSTARKE BIS ZUM EISENGERÜST: Betonstarke über dussere Bewehrung =5cm.
- UBERLAGERUNGEN: Überlagerung für Verteilungs- und/oder Langseisen >500

CARATTERISTICHE DEI MATERIALI E SPECIFICHE TECNICHE

- ACCIAIO PER ARMATURE: Barre in acciaio B 450 C.
- COPRIFERRO: Copriferro su armatura esterna =5cm.
- SOVRAPPOSIZIONI: Sovrapposizioni per ferri ripartitori e/o longitudinali >500

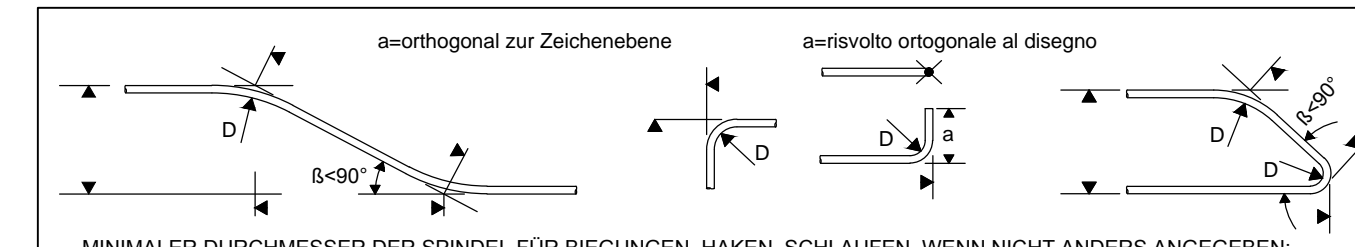

MINIMALER DURCHMESSER DER SPINDEL FÜR BIEGUNGEN, HAKEN, SCHLAUFEN, WENN NICHT ANDERS ANGEGEBEN:

- D = 40; FÜR Ø ≤ 16
- D = 70; FÜR Ø > 16

DIAMETRO MINIMO DEL MANDRINO PER PIEGATURE, UNCINI, CAPPI, SE NON DIVERSAMENTE INDICATO:

- D = 40; PER Ø ≤ 16
- D = 70; PER Ø > 16

Referenzdokumente

Documenti di riferimento

02_H61_TI_200_KSC_D0700_21917	Schalung M-A-E-T	Carpenteria M-A-E-T
-------------------------------	------------------	---------------------

Bearbeitungsstand

Stato di elaborazione

Revision	Änderungen / Modifiche	Verantwortlicher Änderung / Responsabile modifica	Datum / Data
10	Endabgabe / Consegna Definitiva	Rivoltini	31.07.2014
11	Projektvollständigung und Umsetzung der Verbesserungen aus dem Prüfverfahren / Completamento progetto e recepimento istruttoria	Rivoltini	09.10.2014
20	Überarbeitung infolge Dienststarweisung Nr. 1 vom 17.10.2014 / Revisione a seguito ODS n°1 del 17.10.14	Rivoltini	04.12.2014
21	Abgabe für Ausschreibung / Emissione per Appalto	Rivoltini	30.01.2015

Kontrollschacht Ulmendrainage / Pozzetto acque di falda

SCHNITT A-A / SEZIONE A-A

(1:50)

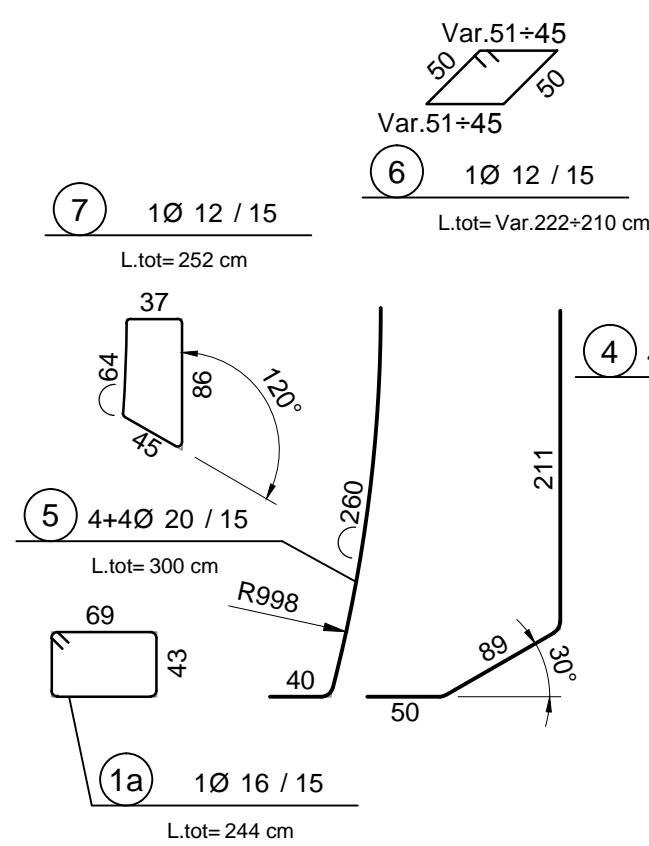
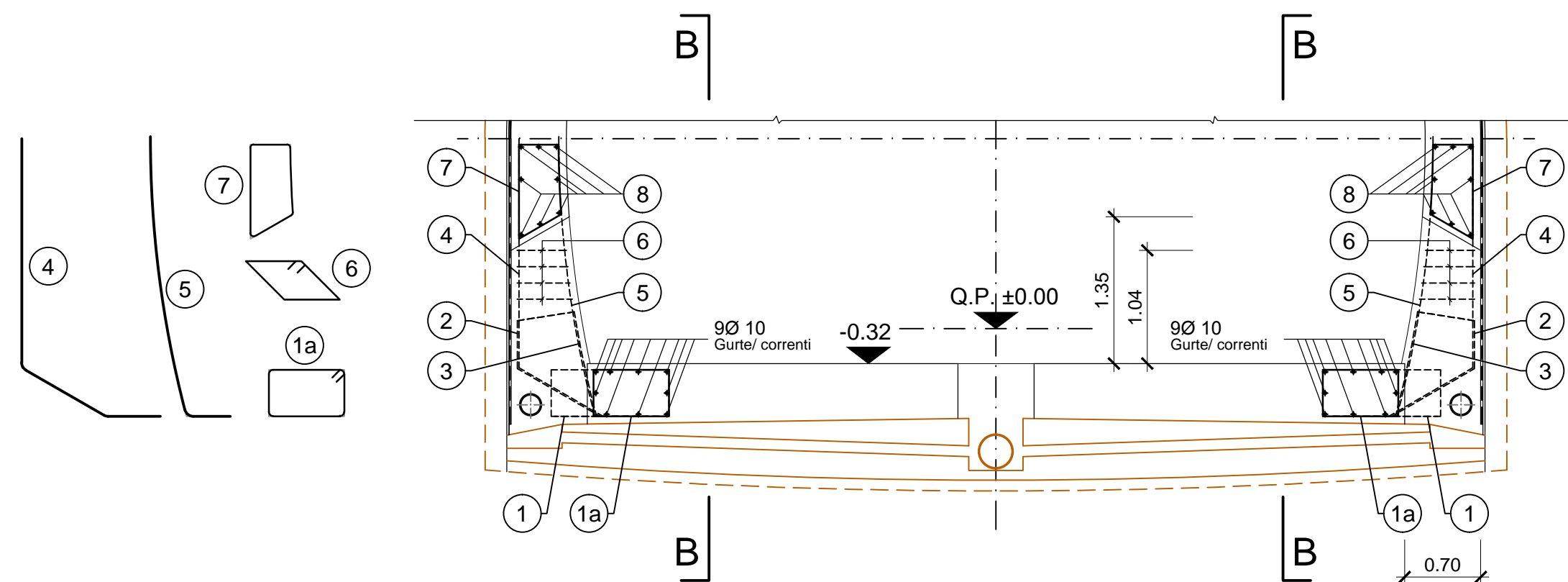

SCHNITT B-B / SEZIONE B-B

(1:50)

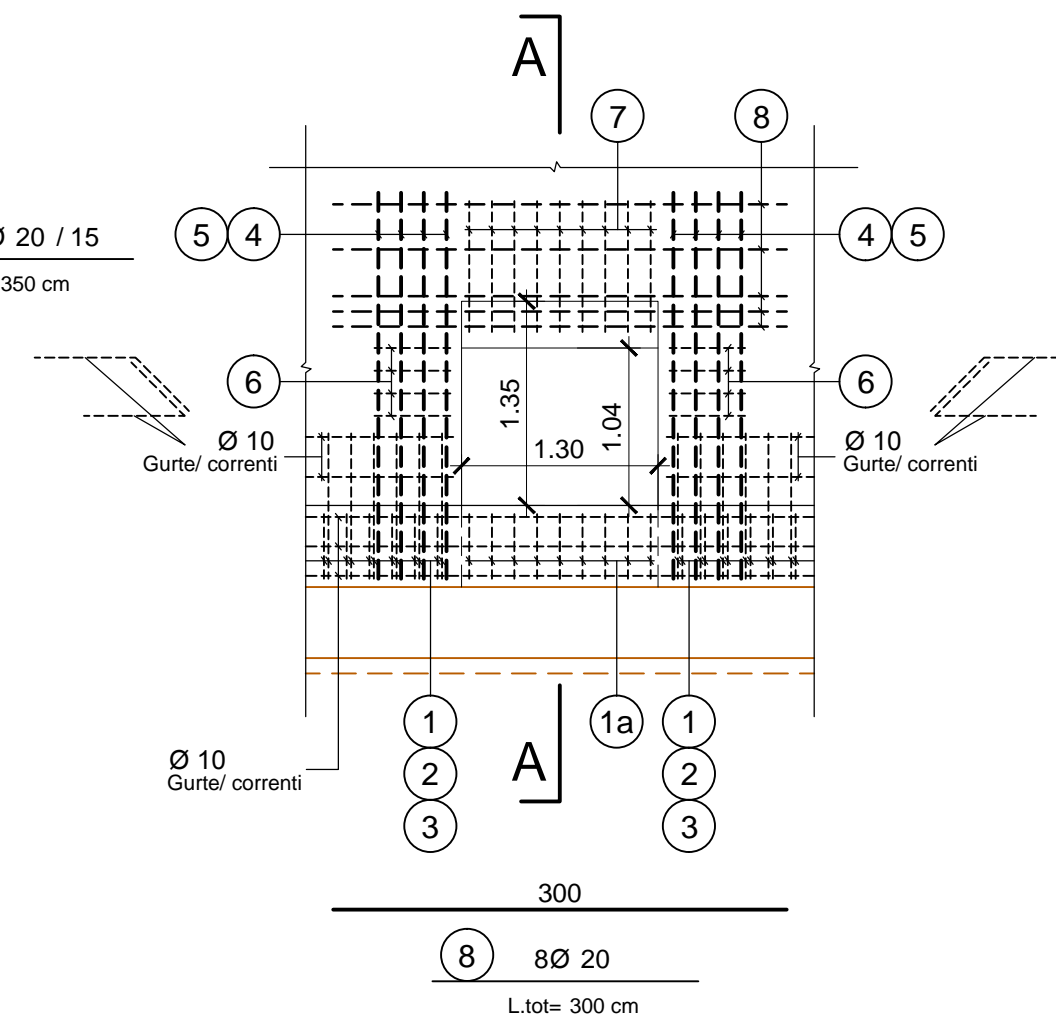

Mit Beteiligung der Europäischen Union aus dem Haushalt der Transeuropäischen Verkehrsnetze finanziertes Vorhaben
Opera finanziata con la partecipazione dell'Unione Europea attraverso il bilancio delle reti di trasporto transeuropee



Ausbau Eisenbahnachse München-Verona
BRENNER BASISTUNNEL

Ausführungsplanung

Potenziamento asse ferroviario Monaco - Verona
GALLERIA DI BASE DEL BRENNERO

Progettazione esecutiva

D0700: Baulos Mauls 2-3	D0700: Lotto Mules 2-3
Projekteinheit	WBS
Finsterstellen Mauls und angrenzende Bauwerke	Finestra di Mules e opere annesse
Dokumentenart	Tipo documento
Bewehrungsplan	Armatura
Titel	Titolo
Bewehrung M-A-E-T	Armatura M-A-E-T

RTI 4P Raggruppamento Temporaneo di Imprese 4P Via... 20139 Milano, Tel. 02/58000001-02/58000002-02/58000003-02/58000004-02/58000005	Generalplaner / Responsabile integrazioni prestazioni specialistiche Ing. Enrico Maria Pizzarotti 02-8393 Milano N° A. 29470
--	--

Mandataria PRO I TER Progettazione Via... 20139 Milano, Tel. 02/58000001-02/58000002-02/58000003-02/58000004-02/58000005	Mandante PÖYRY Via... 20139 Milano, Tel. 02/58000001-02/58000002-02/58000003-02/58000004-02/58000005	Mandante pini swiss engineers Via... 20139 Milano, Tel. 02/58000001-02/58000002-02/58000003-02/58000004-02/58000005	Mandante PASQUALI-RAUSA Via... 20139 Milano, Tel. 02/58000001-02/58000002-02/58000003-02/58000004-02/58000005
---	--	---	---

Fachplaner / il progettista specialista Ing. Enrico Maria Pizzarotti 02-8393 Milano N° A. 29470	Fachplaner / il progettista specialista	Fachplaner / il progettista specialista	Fachplaner / il progettista specialista
---	---	---	---

Bearbeitet / Elaborato	Datum / Data	Name / Nome	Gesellschaft / Società
Geprüft / Verificato	30.01.2015	Olimo	Pro I ter
	30.01.2015	Rivoltini	Pro I ter

BBT Galleria di Base del Brennero Brenner Basistunnel BBT SE		Name / Nome R. Zurlo	Name / Nome K. Bergmeister
--	--	-------------------------	-------------------------------

Projekt- kilometer / Chilometro progetto	von / da bis / a bei / al	32,0+88 54,0+15	Bau- kilometer / Chilometro opera	von / da bis / a bei / al	0,0+00 0,1+71	Status Dokument / Stato documento	von / da bis / a bei / al	0,0+00 0,1+71	Masstab / Scala	1 : 50
---	---------------------------------	--------------------	--	---------------------------------	------------------	--	---------------------------------	------------------	--------------------	--------

Staat	Los	Erhalt	Nummer	Dokumentenart	Vertrag	Nummer	Revision
02	H61	TI	200	KBW	D0700	21922	21