

SCHNITT 1-1/ SEZIONE 1-1

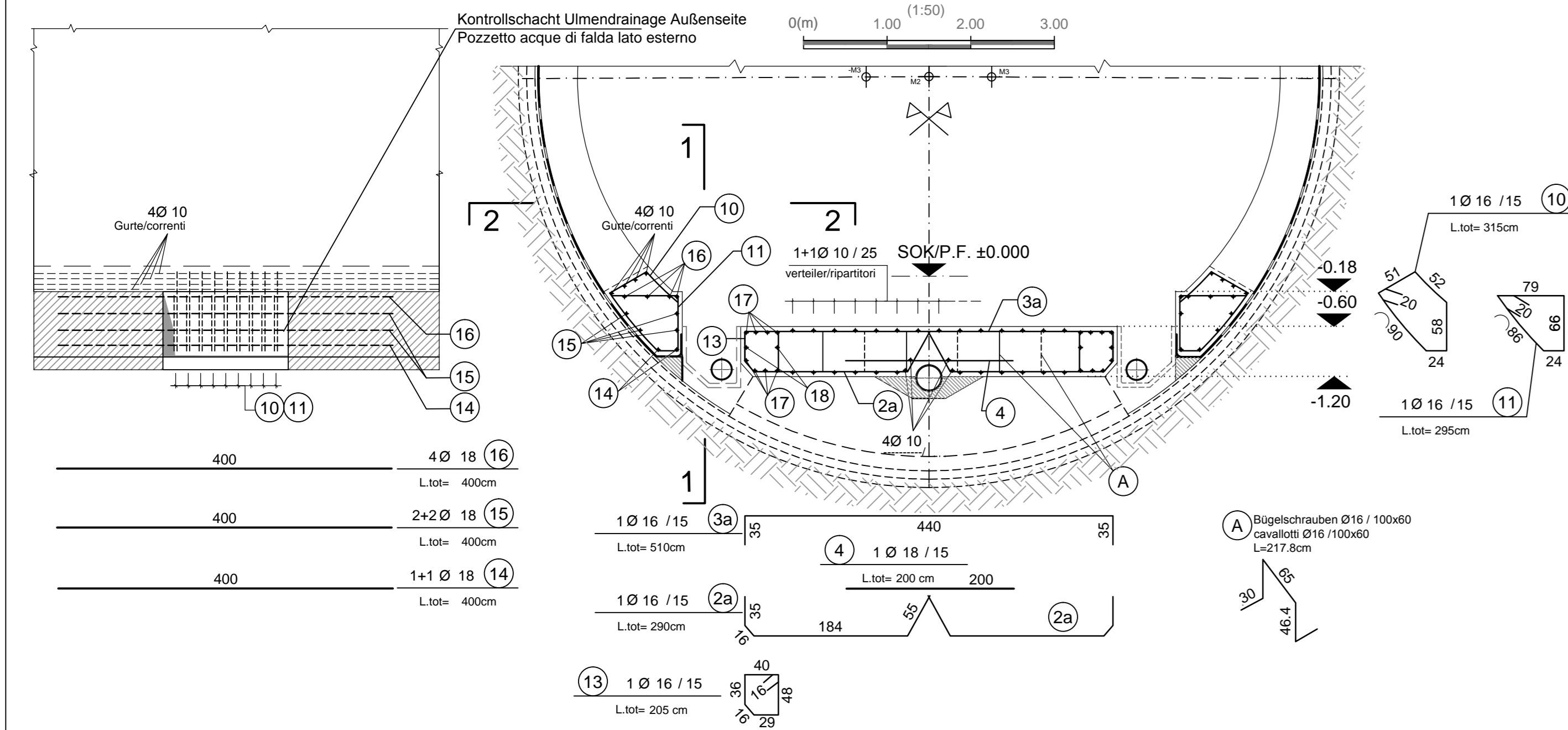

SCHNITT A-A / SEZIONE A-A

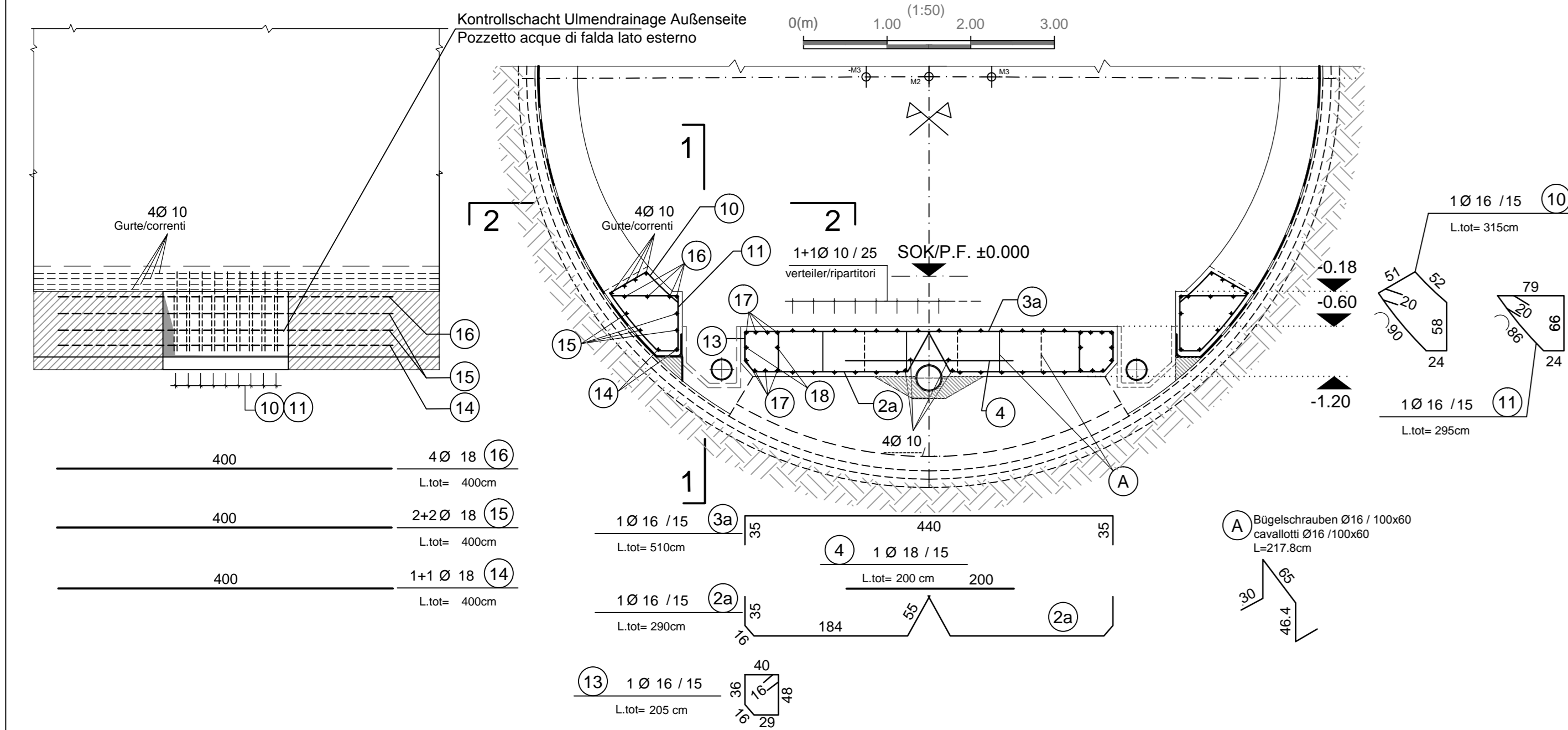

SCHNITT B-B / SEZIONE B-B

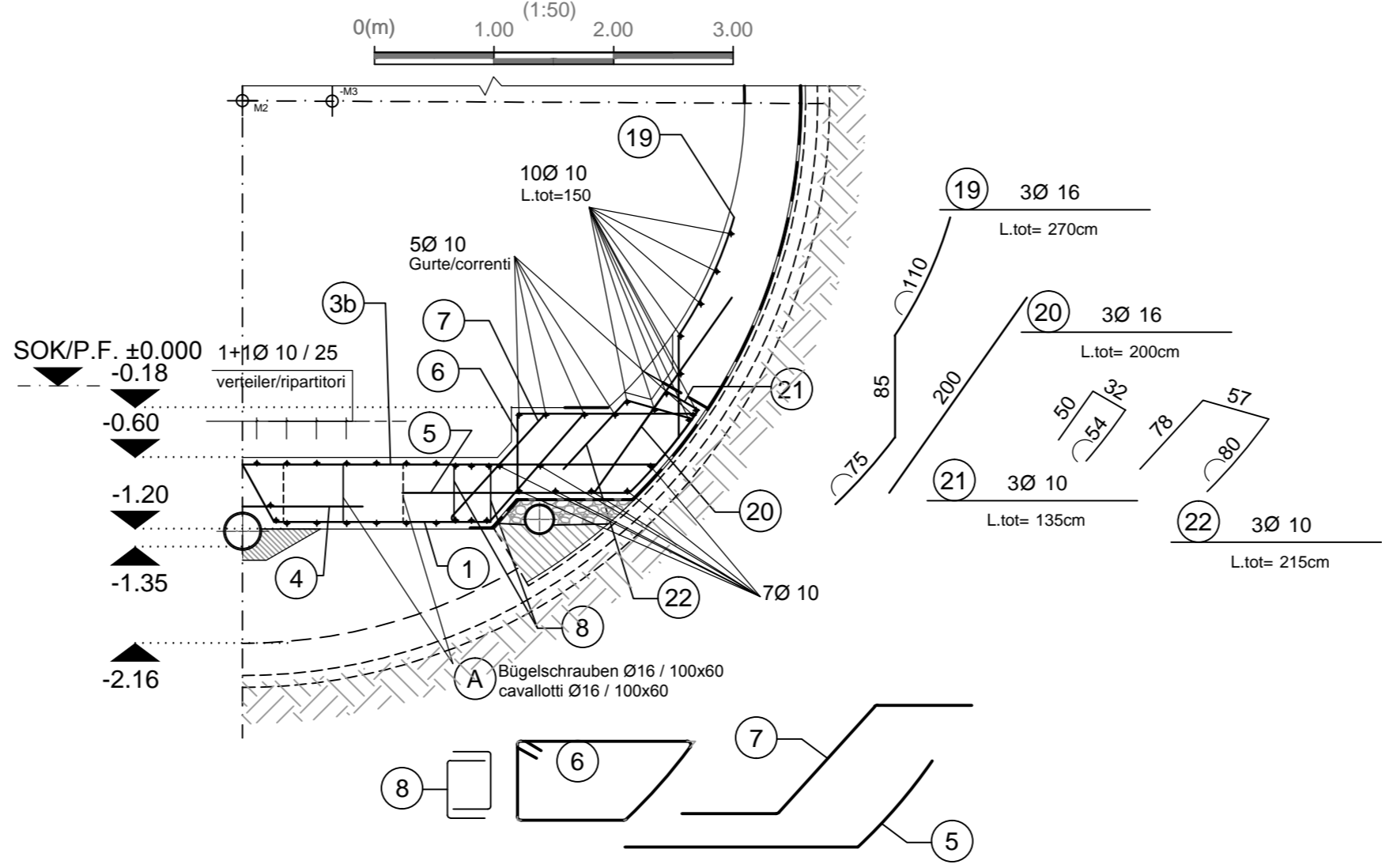

GRUNDRISS (Oströhre) / PIANTA (Galleria Est)

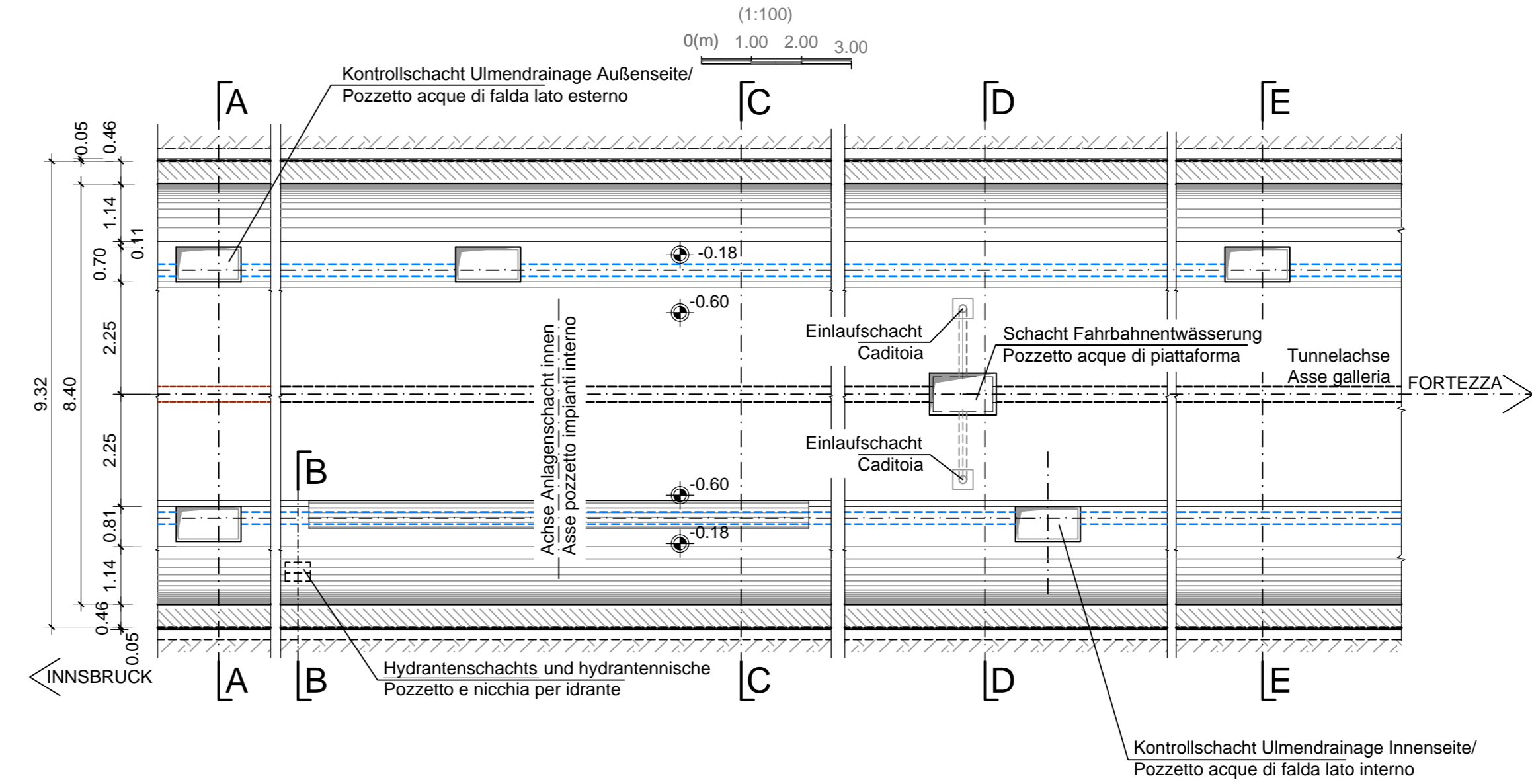

MATERIALEIGENSCHAFTEN UND TECHNISCHE SPEZIFIKATIONEN

- BEWEHRUNGSTAHL: Stabstahl B450C
- BETONDECKUNG: Betondeckung der äußeren Bewehrung =5cm
- ÜBERGEBUNGSLÄNGE: Übergreifungslängen für Verteilungs- und/oder Längseisen =500

CARATTERISTICHE DEI MATERIALI E SPECIFICHE TECNICHE

- ACCIAIO PER ARMATURE: Barme in acciaio B450C
- COPRIFERRO: Copriferro su armatura esterna =5cm
- SOVRAPPORZIONI: Sovrapposizioni per ferri ripartitori e longitudinali =500

ANMERKUNGEN / ANNOTAZIONI

SOK / P.F. Schienenoberkante (SOK= ±0.00) Quota piano ferro galleria di linea (P.F.= ±0.00)

MINIMALER DURCHMESSER DER SPINDEL FÜR BIEGUNGEN, HAKEN, SCHLAUFEN, WENN NICHT ANDERS ANGEBEBEN:

- D = 40: FÜR Ø ≤ 16
- D = 70: FÜR Ø > 16

DIAMETRO MINIMO DEL MANDRINO PER PIEGATURE, UNCINI, CAPPI, SE NON DIVERSAMENTE INDICATO:

- D = 40: PER Ø ≤ 16
- D = 70: PER Ø > 16

GRUNDRISS/PIANTA

SCHNITT 2-2/ SEZIONE 2-2

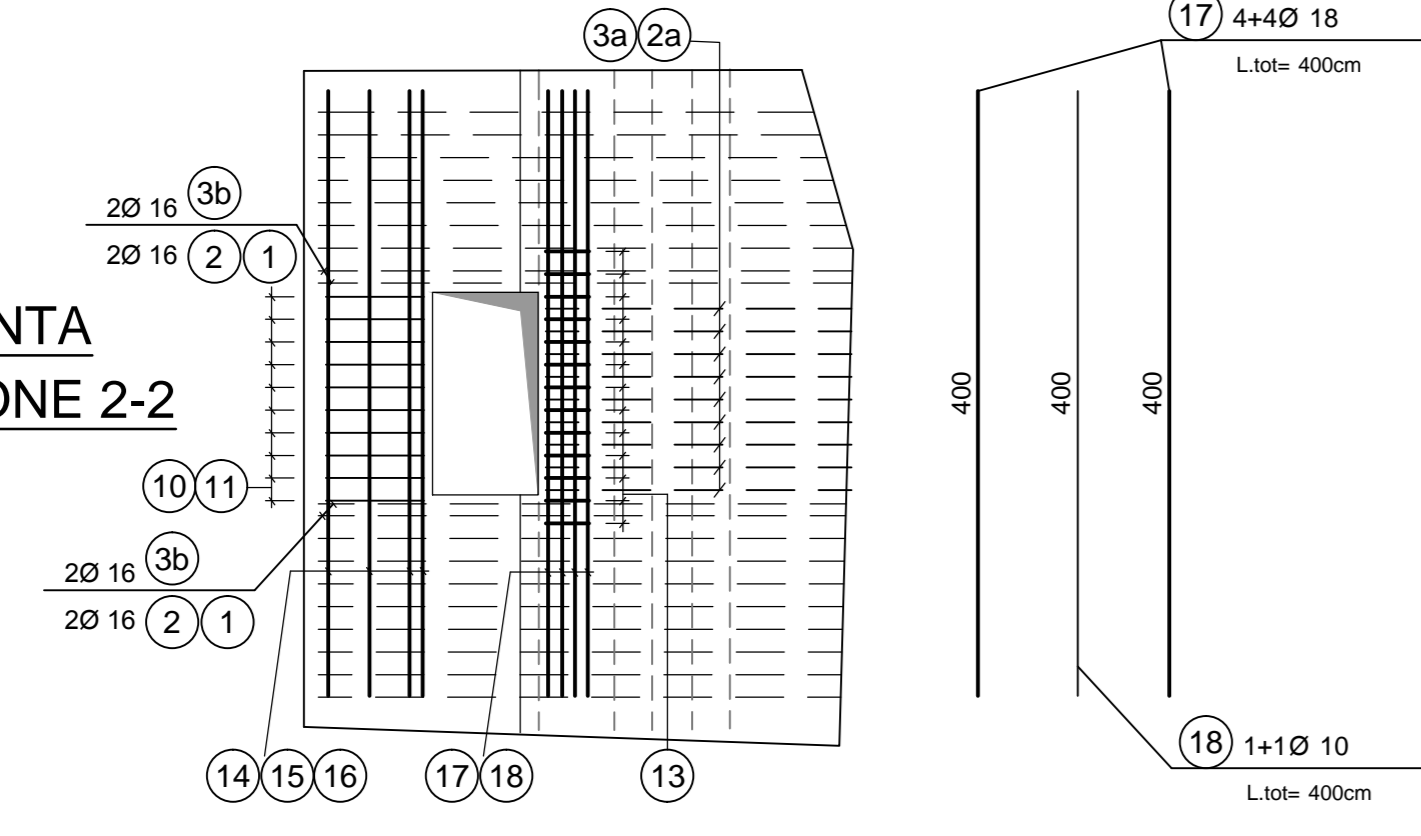

SCHNITT D-D / SEZIONE D-D

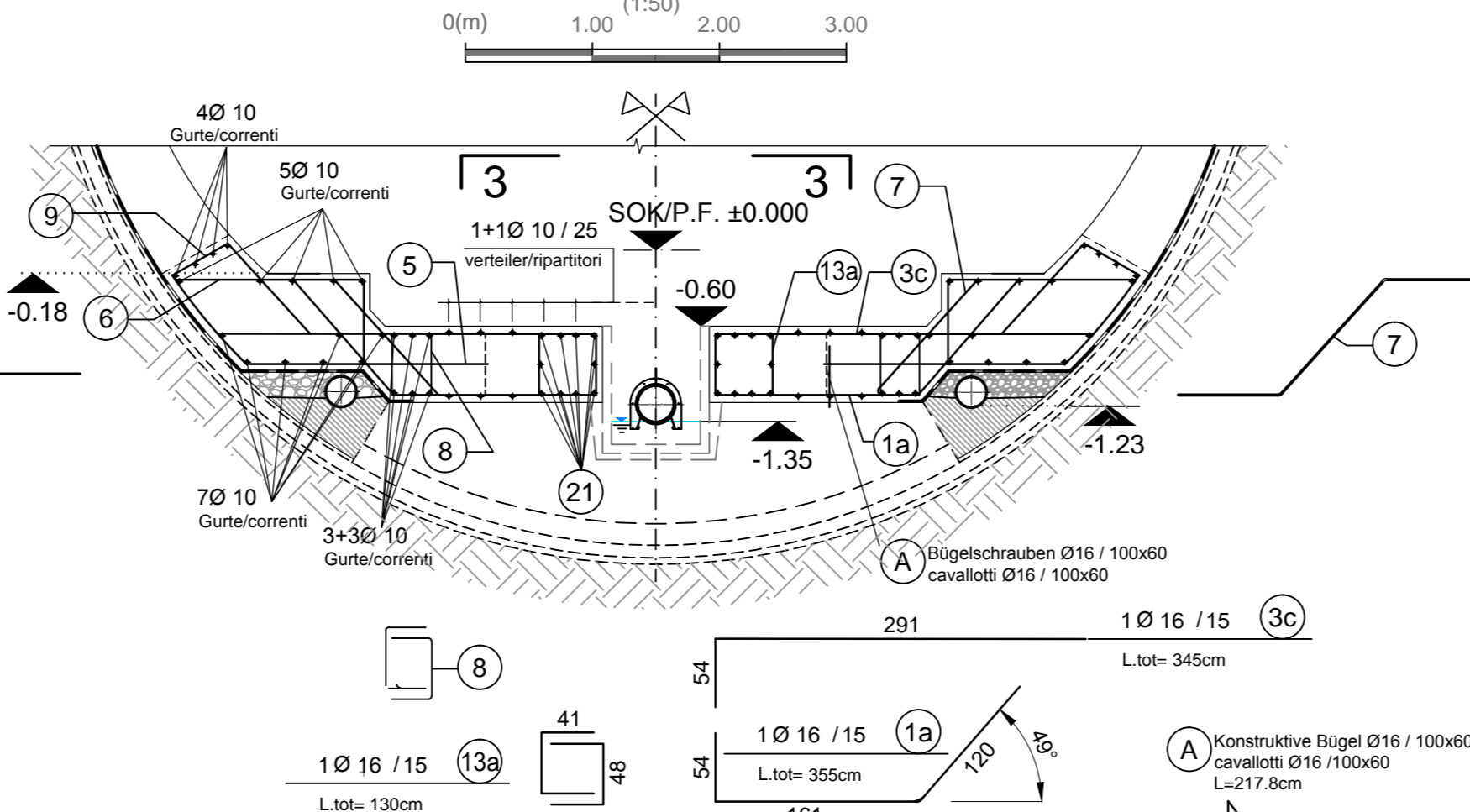

Detail Betonstärke über der Bewehrung / Particolare copriferro

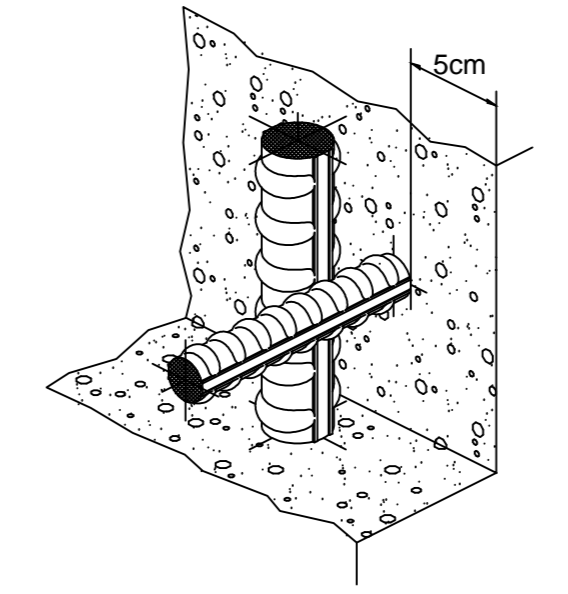

SCHNITT C-C / SEZIONE C-C

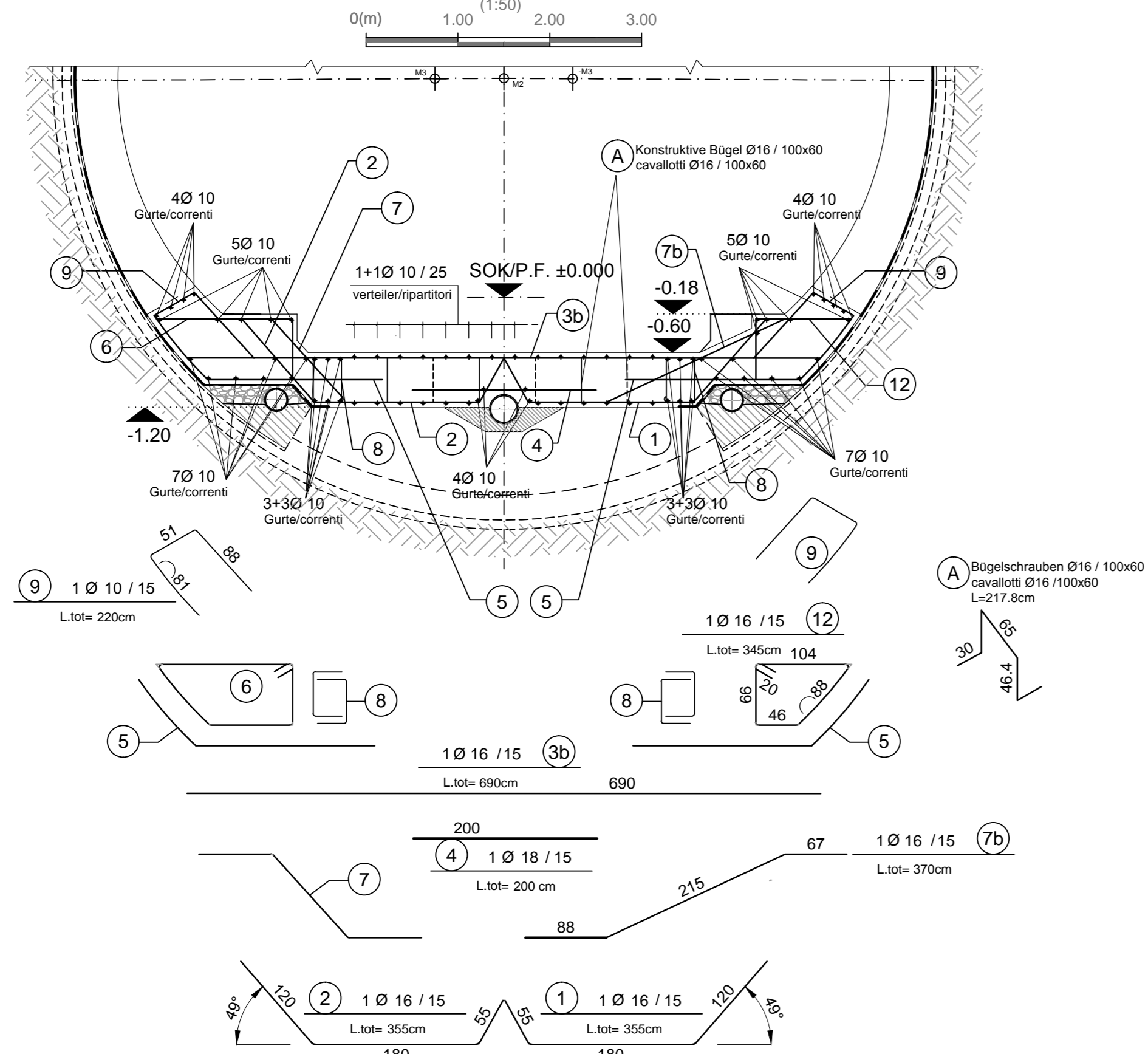

GRUNDRISS/PIANTA

SCHNITT 3-3/ SEZIONE 3-3

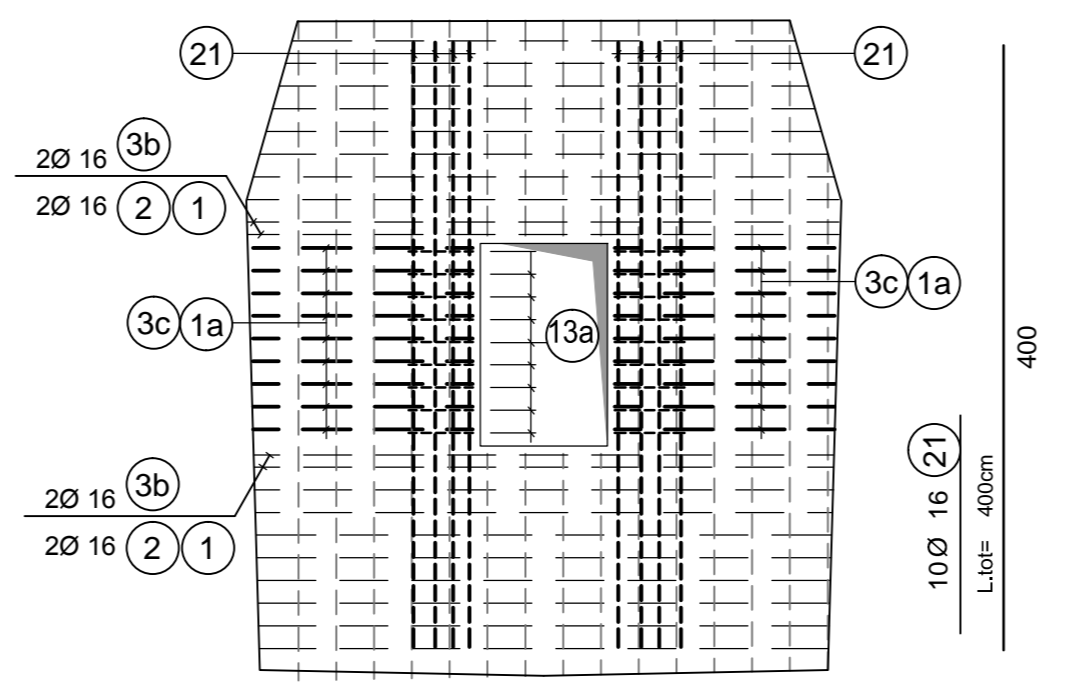

Detail Bewehrung (5, 6, 7, 8) / Particolare armature (5, 6, 7, 8)

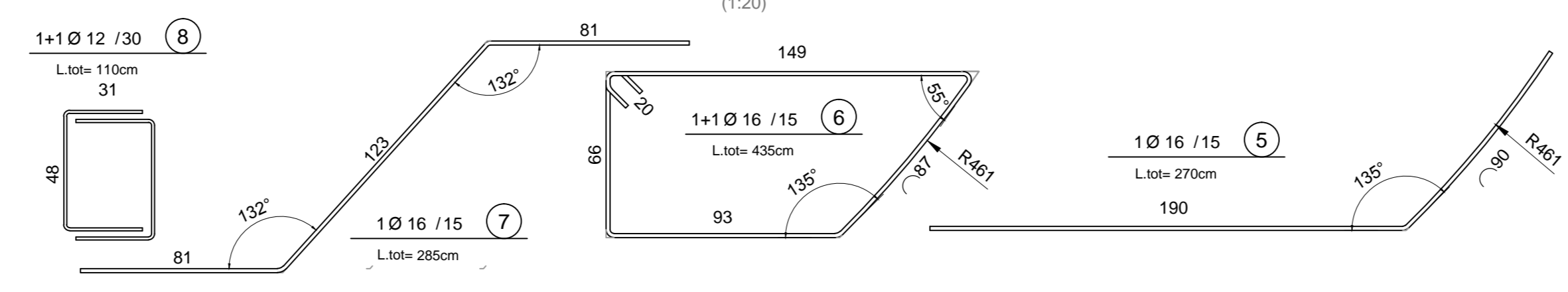

SCHNITT E-E / SEZIONE E-E

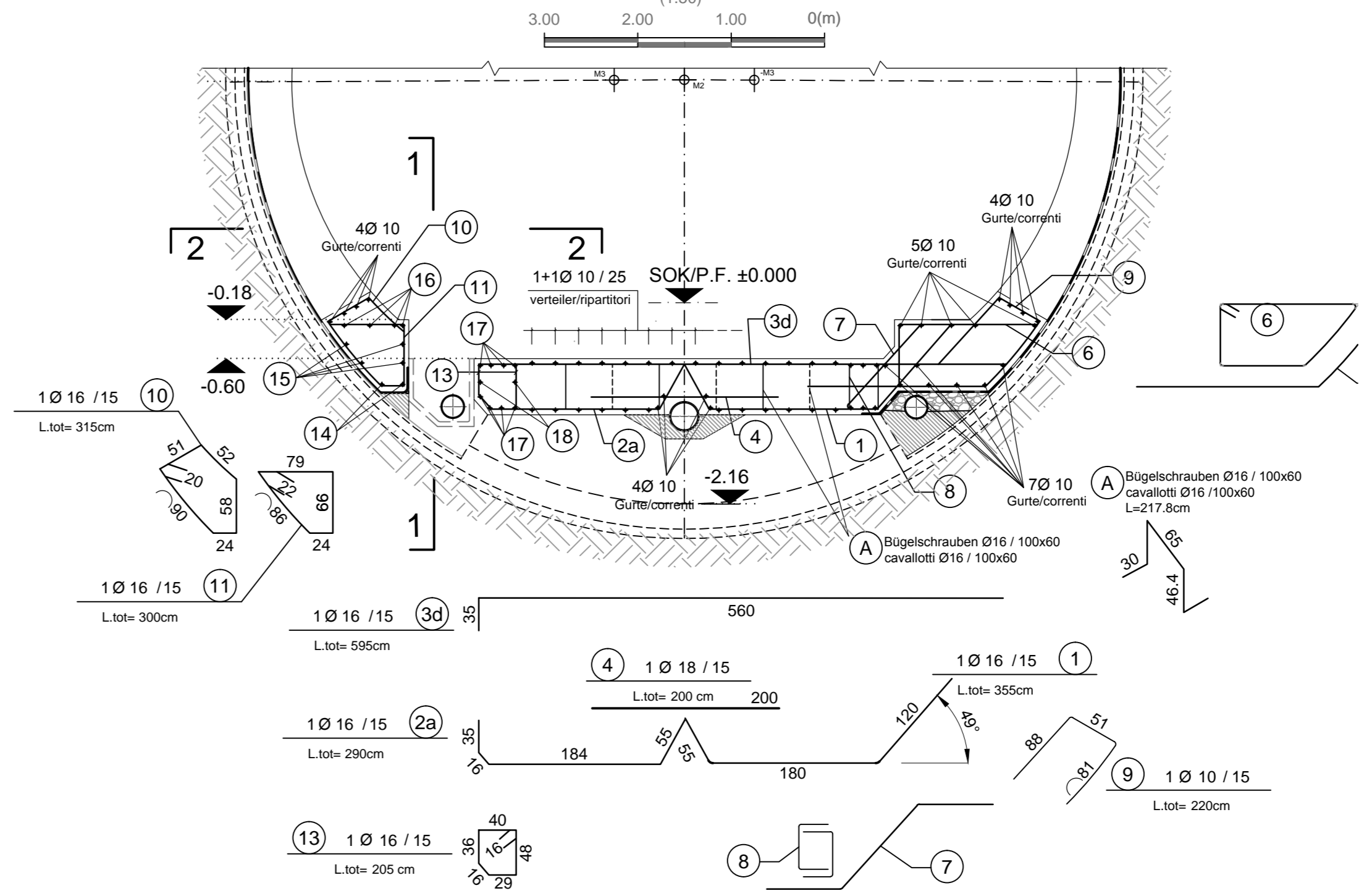

Referenzdokumente

Documenti di riferimento

| | | |
|-------------------------------|-------------------------|----------------------------|
| 02_H61_TY_250_KSC_D0700_21221 | Schalung GL-MA 2, 3, Rb | Carpenteria GL-MA 2, 3, Rb |
|-------------------------------|-------------------------|----------------------------|

Bearbeitungsstand

Stato di elaborazione

| Revision | Revisions | Änderungen Modifiche | Verantwortlicher Änderung Responsabile modifica | Datum Data |
|----------|--|----------------------|---|------------|
| 10 | Endabgabe / Consegna definitiva | | Rivolfini | 31.07.2014 |
| 11 | Projektvervollständigung und Umsetzung der Verbesserungen aus dem Projektabschluss | | Rivolfini | 09.10.2014 |
| 20 | Überarbeitung infolge Dienstleistung Nr. 1 vom 17.10.2014 / Revisione a seguito ODS n°1 del 17.10.14 | | Rivolfini | 04.12.2014 |
| 21 | Abgabe für Ausschreibung / Emissione per Appalto | | Rivolfini | 30.01.2015 |

Mit Beteiligung der Europäischen Union aus dem Haushalt der Transportsystemen finanziertes Vorhaben

Con contributo finanziario dell'Unione Europea attraverso il bilancio della rete di trasporto trans-europea

Ausbau Eisenbahnstrecke München-Verona
BRENNER BASISTUNNEL
Ausführungsplanung

Protezione e potenziamento della linea ferroviaria Monaco - Verona
GALLERIA DI BASE DEL BRENNERO
Progettazione esecutiva

| | |
|---------------------------------|--------------------------------------|
| D0700: Bauleiter | D0700: Leiter Maut |
| Projektleitung | WBS |
| Haupttunnel | Gallerie principali |
| Dokumententyp | Typo documento |
| Bewehrungsplan | Armatura |
| Titel | Titolo |
| Bewehrungsdetails GL-MA2, Rb, 3 | Armatura GL-MA2, Rb, 3 - Particolari |

RT4P

| | | | |
|--------------------------------------|--------------------------------------|--------------------------------------|--------------------------------------|
| Mandatario | Mandante | Mandante | Mandante |
| PRO ITER | PÖYRY | pini swiss | PASQUALI-RAUSA |
| Fachplaner / progettista specialista | Fachplaner / progettista specialista | Fachplaner / progettista specialista | Fachplaner / progettista specialista |
| Ing. Enrico Maria Pizzarotti | Ing. Enrico Maria Pizzarotti | Ing. Enrico Maria Pizzarotti | Ing. Enrico Maria Pizzarotti |

| | | | |
|------------------------|--------------|-------------|------------------------|
| Bearbeitet / Elaborato | Datum / Data | Name / Nome | Gesellschaft / Società |
| Ceprutti / Verificato | 30.01.2015 | Vagnini | Pro Iter |
| | 30.01.2015 | Rivolfini | Pro Iter |

BBT
Galleria di Base del Brennero
Brenner Basistunnel BBT SE

| | | | | | | | |
|-------------------------------|------------------|----------------------------|------------------|--------------------------|--------------|-----------------|----------|
| Projekt-Nr. / Numero progetto | Rev. / Revisione | Bas. / Variante / Variante | Rev. / Revisione | Status / Stato documento | Datum / Data | Maßstab / Scala | Revision |
| 32.0+88 | 54.0+15 | 49.0+83 | 52.6+22 | Dokument / Documento | 30.01.2015 | 1:50/1:20 | 21 |

| | | | | | | | |
|----------------|-------------|--------------------|-----------------|--------------------------------|---------------------|-----------------|----------------------|
| Blatt / Foglio | Lot / Lotto | Eintrag / Ingresso | Nummer / Numero | Dokumententyp / Tipo documento | Vertrag / Contratto | Nummer / Numero | Revision / Revisione |
| 02 | H61 | TY | 250 | KBW | D0700 | 21242 | 21 |