

REGELQUERSCHNITT FdE-MM-T4
SEZIONE TIPO FdE-MM-T4

(1:50)

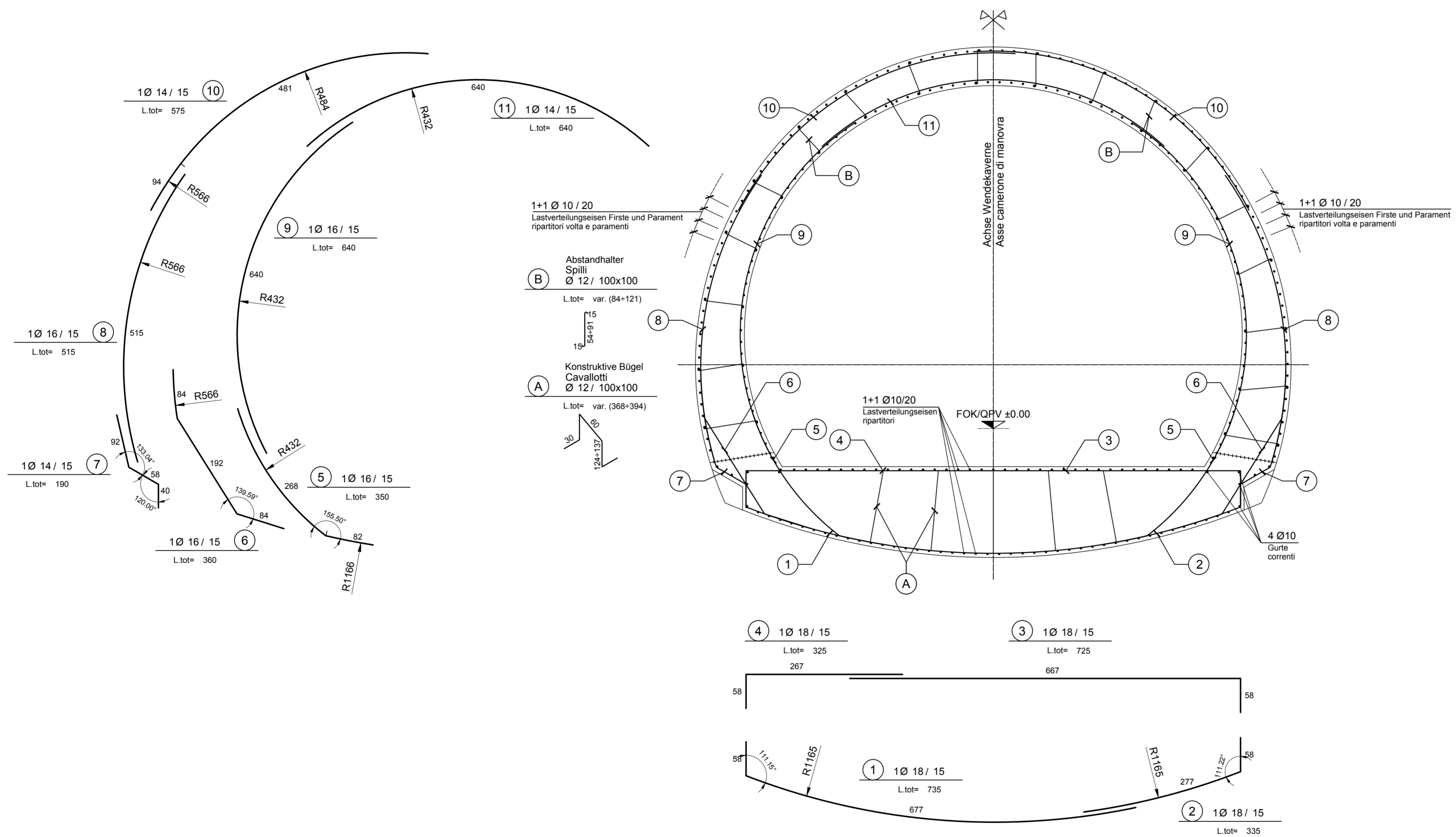

DETAIL BEWEHRUNGSÜBERDECKUNG
PARTICOLARE COPRIFERRO

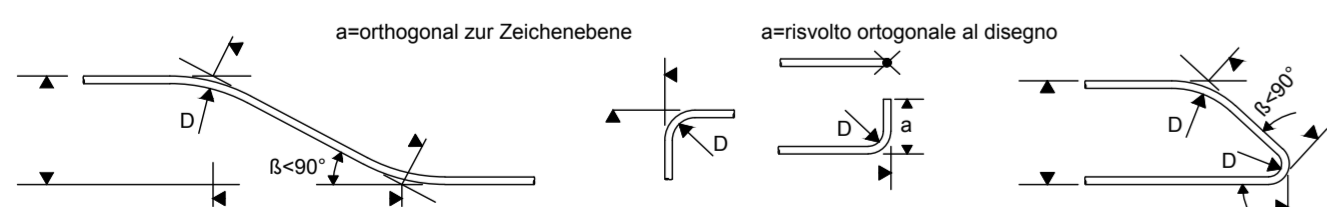

MINIMALER DURCHMESSER DER SPINDEL FÜR BIEGUNGEN, HAKEN, SCHLAUFEN, WENN NICHT ANDERS ANGEBEN:
- D = 4Ø; FÜR Ø < 16
- D = 7Ø; FÜR Ø > 16

DIAMETRO MINIMO DEL MANDRINO PER PIEGATURE, UNCINI, CAPPI, SE NON DIVERSAMENTE INDICATO:
- D = 4Ø; PER Ø < 16
- D = 7Ø; PER Ø > 16

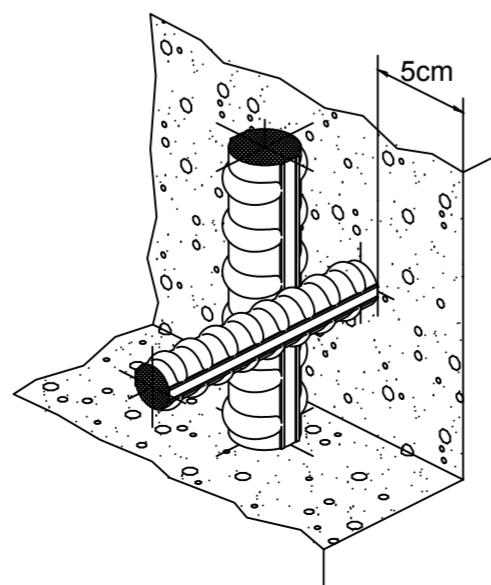

MATERIALEIGENSCHAFTEN UND TECHNISCHE SPEZIFIKATIONEN

- BEWEHRUNGSSTAHL: Stabstahl B450C
- BETONDECKUNG: Betondeckung der äußeren Bewehrung =5cm
- ÜBERGREIFUNGSLÄNGE: Übergreifungslängen für Verteilungs- und/oder Längsseisen >50Ø
- SCHWEISVERBINDUNGEN: Kehlnähte a ≥ 0.4 t (t=minimale Dicke der zu verschweißenden Elemente)
- SCHRAUBEN: Schrauben und Schraubenmuttern Klasse 8.8

CARATTERISTICHE DEI MATERIALI E SPECIFICHE TECNICHE

- ACCIAIO PER ARMATURE: Barre in acciaio B450C.
- COPRIFERRO: Copriferro su armatura esterna =5cm
- SOVRAPPOSIZIONI: Sovrapposizioni per ferri ripartitori e/o longitudinali >50Ø
- SALDATURE: Saldature a cordoni d'angolo a ≥ 0.4 t (t=spessore minimo degli elementi da saldare)
- BULLONI: Dadi e bulloni classe 8.8

Referenzdokumente
Documenti di riferimento

02_H61_CI_060_KSC_D0700_22528	Schalung FdE-MM-T4-IN-FdE-CcT-T4	Carpenteria FdE-MM-T4-IN-FdE-CcT-T4
-------------------------------	----------------------------------	-------------------------------------

Bearbeitungsstand
Stato di elaborazione

Revision	Änderungen / Modifiche	Verantwortlicher / Responsabile modifica	Datum / Data
00	Vorabzug / Consegnà preliminare	Merlini	30.06.2014
10	Endabgabe / Consegnà definitiva	Merlini	31.07.2014
11	Projektvollständigung und Umsetzung der Verbesserungen aus dem Prüfverfahren / Completamento progetto e recapamento istruttoria	Merlini	09.10.2014
20	Überarbeitung infolge Dienstverweisung Nr. 1 vom 17.10.2014 / Revisione a seguito ODS n°1 del 17.10.14	Merlini	04.12.2014
21	Abgabe für Ausschreibung / Emissione per Appalto	Merlini	30.01.2015



Ausbau Eisenbahnachse München-Verona
BRENNER BASISTUNNEL
Ausführungsplanung



Potenziamiento asse ferroviario Monaco - Verona
GALLERIA DI BASE DEL BRENNERO
Progettazione esecutiva

D0700: Baulos Mauls 2-3	D0700: Lotto Mules 2-3
Projekteinheit	WBS
Nothaltestelle	Fermata di Emergenza
Dokumentenart	Tipo documento
Bewehrungsplan	Armatura
Titel	Titolo
Bewehrung FdE-MM-T4	Armatura FdE-MM-T4

RTI 4P Raggruppamento Temporaneo di Imprese 4P Via... Milano N° 2354 A	Generalplaner / Responsabile integrazioni prestazioni specialistiche Ing. Enrico Maria Pizzarotti Ord. Ingg. Milano N° 4 29410
---	--

Mandataria	Mandante	Mandante	Mandante
PRO TER Ingegneria e Architettura	PÖYRY	pini swiss engineers	PASQUALI-RAUSA ENGINEERING S.r.l.
Fachplaner / Il progettista specialista	Fachplaner / Il progettista specialista	Fachplaner / Il progettista specialista Ing. Davide Merlini Ord. Ingg. Como N° 2354 A	Fachplaner / Il progettista specialista
Bearbeitet / Elaborato	Datum / Data	Name / Nome	Gesellschaft / Società
Geprüft / Verificato	30.01.2015	Crotti	Pini Swiss
		Merlini / Ganthaler	Pini Swiss

BBT Galleria di Base del Brennero Brenner Basistunnel BBT SE		Name / Nome R. Zurlo	Name / Nome K. Bergmeister
Projekt: Kilometer / bis / a Chilometro / progetto	von / da 32.0+88 bis / a 54.0+15 bei / al	Status: Dokument / Stato documento	von / da 44.5+55 bis / a 45.0+25 bei / al
Staat	Los	Einheit	Nummer
02	H61	CI	060
		Dokumentenart	Vertrag
		KBW	D0700
		Nummer	22571
		Revision	21