

### SCHNITT A-A SEZIONE A-A

(1:50)

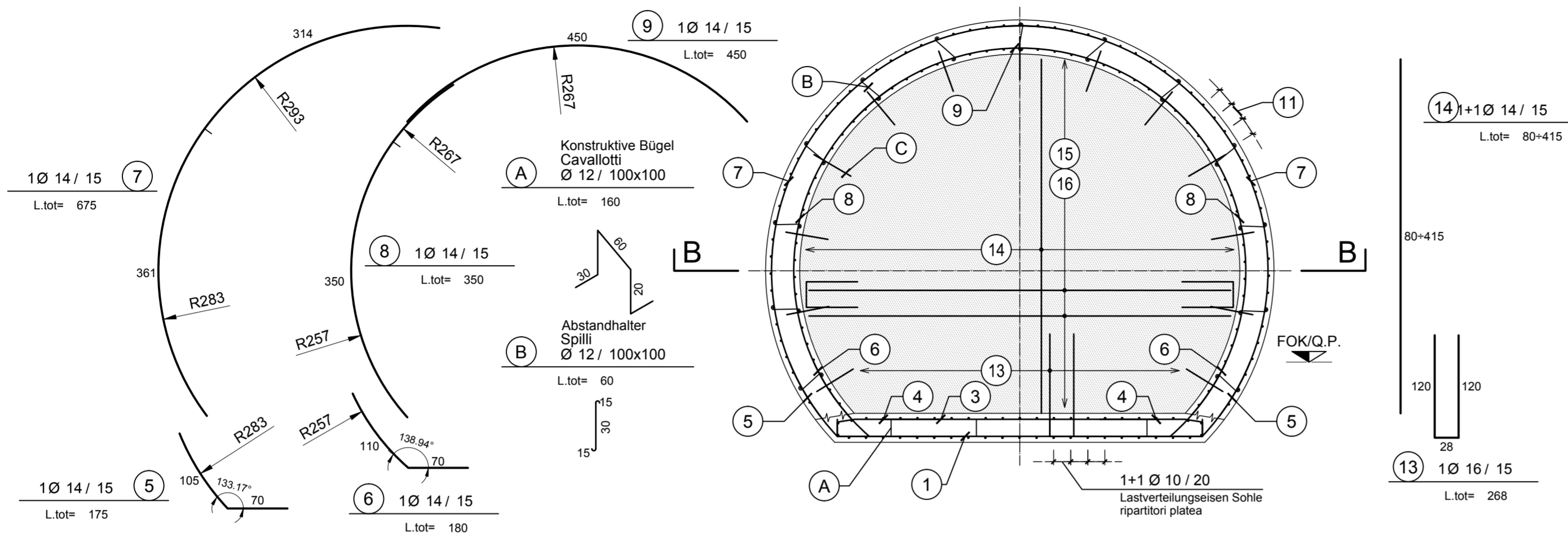

### DETAIL BEWEHRUNGSÜBERDECKUNG PARTICOLARE COPRIFERRO

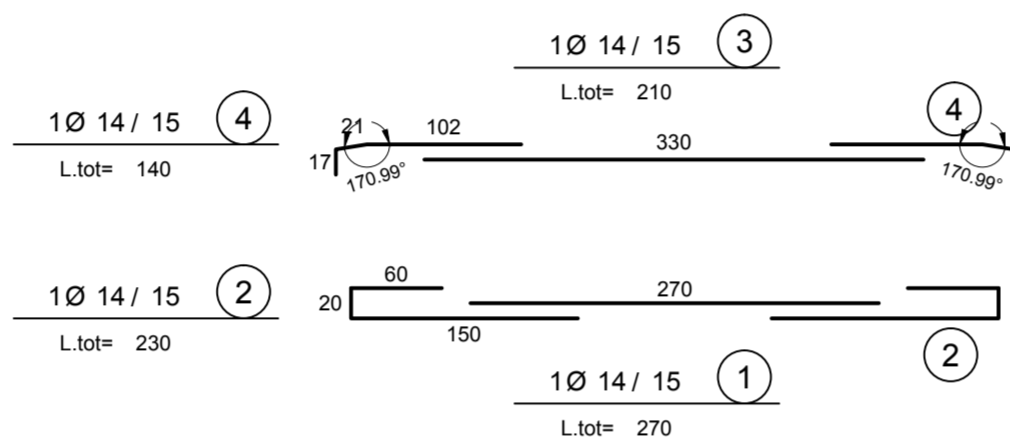
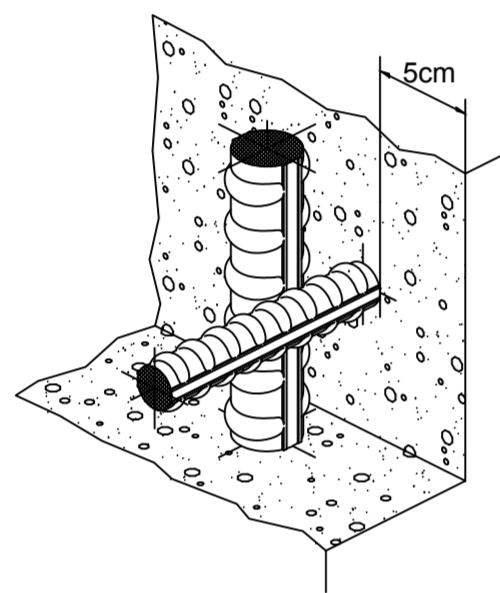

### SCHNITT B-B SEZIONE B-B

(1:50)

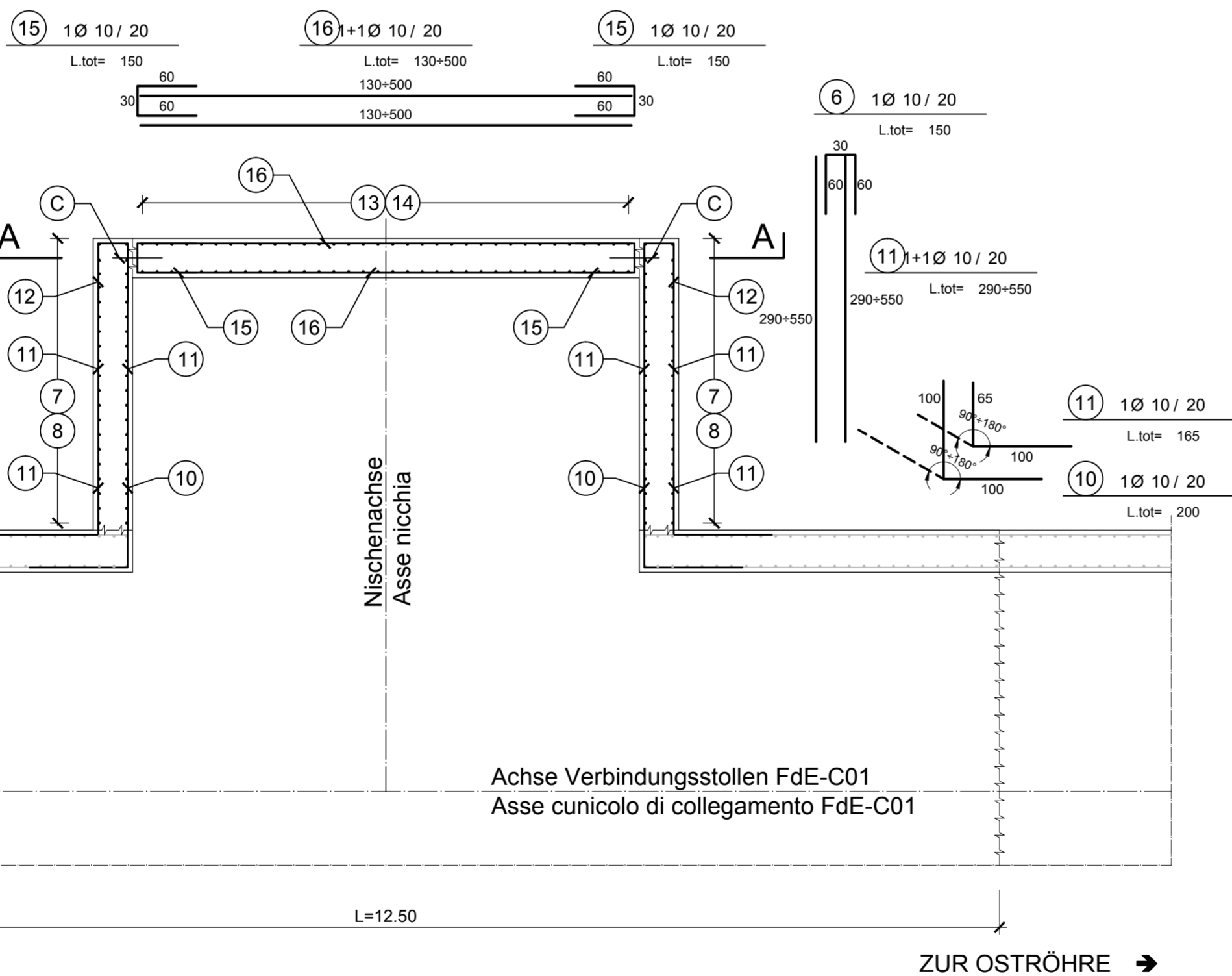

### SCHLÜSSELPLAN / PIANTA CHIAVE

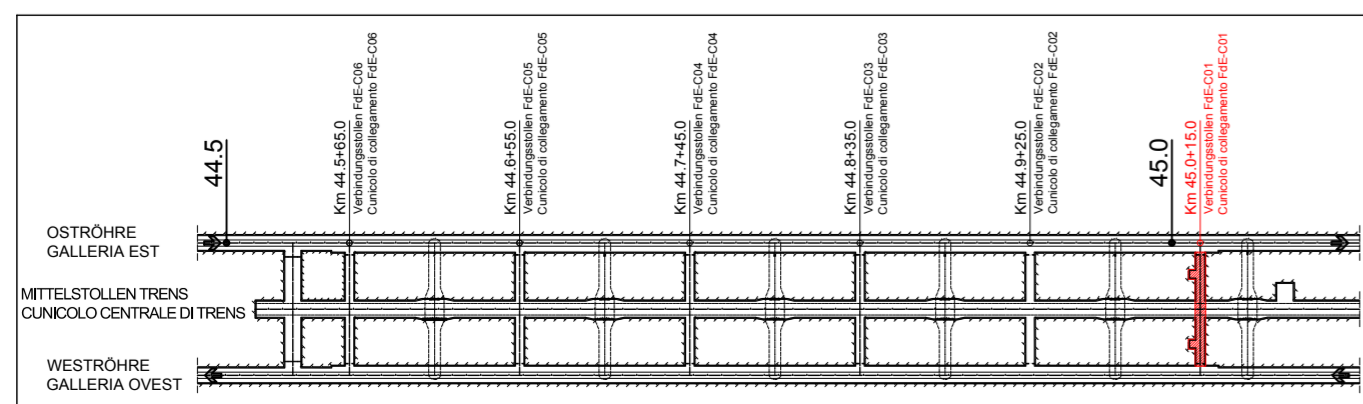

### ANMERKUNGEN / ANNOTAZIONI

- SOK/P.F. Schienenoberkante (SOK= ±0.00)  
Quota piano ferro galleria di linea (P.F.= ±0.00)
- FOK/Q.P. Kote Bodenniveau Querverbindung  
Quota piano di calpestio del cunicolo
- Q.B. Bankethöhe (bezogen auf SOK)  
Quota banchina (con riferimento a P.F.)

### MATERIALEIGENSCHAFTEN UND TECHNISCHE SPEZIFIKATIONEN

- BEWEHRUNGSSTAHL:  
Stabstahl B450C
- BETONDECKUNG:  
Betondeckung der äußeren Bewehrung =5cm
- ÜBERGREIFUNGSLÄNGE:  
Übergreifungslängen für Verteilungs- und/oder Längseisen >50Ø
- SCHWEISVERBINDUNGEN:  
Kehlnähte a ≥ 0.4 t (=minimale Dicke der zu verschweißenden Elemente)
- SCHRAUBEN:  
Schrauben und Schraubenmutter Klasse 8.8

### CARATTERISTICHE DEI MATERIALI E SPECIFICHE TECNICHE

- ACCIAIO PER ARMATURE:  
Barre in acciaio B450C.
- COPRIFERRO:  
Copriferro su armatura esterna =5cm
- SOVRAPPOSIZIONI:  
Sovrapposizioni per ferri ripartitori e/o longitudinali >50Ø
- SALDATURE:  
Saldature a cordoni d'angolo a ≥ 0.4 t (=spessore minimo degli elementi da saldare)
- BULLONI:  
Dadi e bulloni classe 8.8

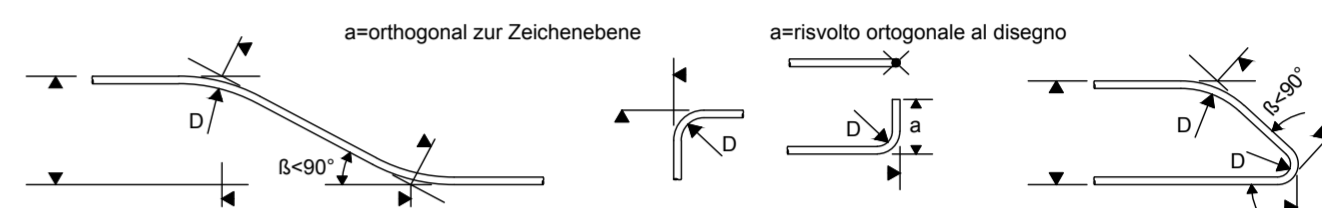

MINIMALER DURCHMESSER DER SPINDEL FÜR BIEGUNGEN, HAKEN, SCHLAUFEN, WENN NICHT ANDERS ANGEGEBEN:

- D = 4Ø; FÜR Ø < 16
- D = 7Ø; FÜR Ø > 16

DIAMETRO MINIMO DEL MANDRINO PER PIEGATURE, UNCINI, CAPPI, SE NON DIVERSAMENTE INDICATO:

- D = 4Ø; PER Ø < 16
- D = 7Ø; PER Ø > 16

### Referenzdokumente

#### Documenti di riferimento

02_H61_QI_060_KSC_D0700_22720	Schalung FdE-C01	Carpenteria FdE-C01
-------------------------------	------------------	---------------------

### Bearbeitungsstand

#### Stato di elaborazione

Revision	Änderungen Modifiche	Verantwortlicher Änderung Responsabile modifica	Datum Data
11	Projektvollständigkeit und Umsetzung der Verbesserungen aus dem Prüfverfahren / Completamento progetto e recepimento istruttoria	Merlini	09.10.2014
20	Überarbeitung infolge Dienstweisung Nr. 1 vom 17.10.2014 / Revisione a seguito ODS n° 1 del 17.10.14	Merlini	04.12.2014
21	Abgabe für Ausschreibung / Emissione per Appalto	Merlini	30.01.2015



Mit Beteiligung der Europäischen Union aus dem Haushalt der Transeuropäischen Verkehrsnetze finanziertes Vorhaben  
Opera finanziata con la partecipazione dell'Unione Europea attraverso il bilancio delle reti di trasporto transeuropee



### Ausbau Eisenbahnachse München-Verona BRENNER BASISTUNNEL

Ausführungsplanung

### Potenziamento asse ferroviario Monaco - Verona GALLERIA DI BASE DEL BRENNERO

Progettazione esecutiva

D0700: Baulos Mauls 2-3	D0700: Lotto Mules 2-3
Projekteinheit	WBS
Nothaltestelle	Fermata di Emergenza
Dokumentenart	Tipo documento
Bewehrungsplan	Armatura
Titel	Titolo
Bewehrung Nische FdE-C01	Armatura nicchia FdE-C01



Raggruppamento Temporaneo di Imprese 4P  
Via P.O. N. 2/1, 16126 S. Maria Goretti (CS) - Tel. +39 05757911, Fax +39 05757912

Generalplaner / Responsabile integrazioni prestazioni specialistiche  
Ing. Enrico Maria Pizzarotti  
Ort. Ingg. Milano N° A 29470

Mandataria	Mandante	Mandante	Mandante
Fachplaner / Il progettista specialista	Fachplaner / Il progettista specialista	Fachplaner / Il progettista specialista	Fachplaner / Il progettista specialista
		Ing. Davide Merlini Ort. Ingg. Como N° A 2354 A	

BBT Galleria di Base del Brennero Brenner Basistunnel BBT SE		Name / Nome R. Zurlo	Name / Nome K. Bergmeister
Projekt- kilometer / Chilometro progetto	von / da 32.0+88 bis / a 54.0+15 bei / al	Bau- kilometer / Chilometro opera	von / da bis / a bei / al 45.0+15
Staat Stato	Los Lotto	Einheit Unità	Nummer Numero
02	H61	QI	060
Dokumentenart Tipo documento	Vertrag Contratto	Nummer Codice	Revision Revisione
KBW	D0700	22738	21