

Schnitt A-A / Sezione A-A

(1:50)

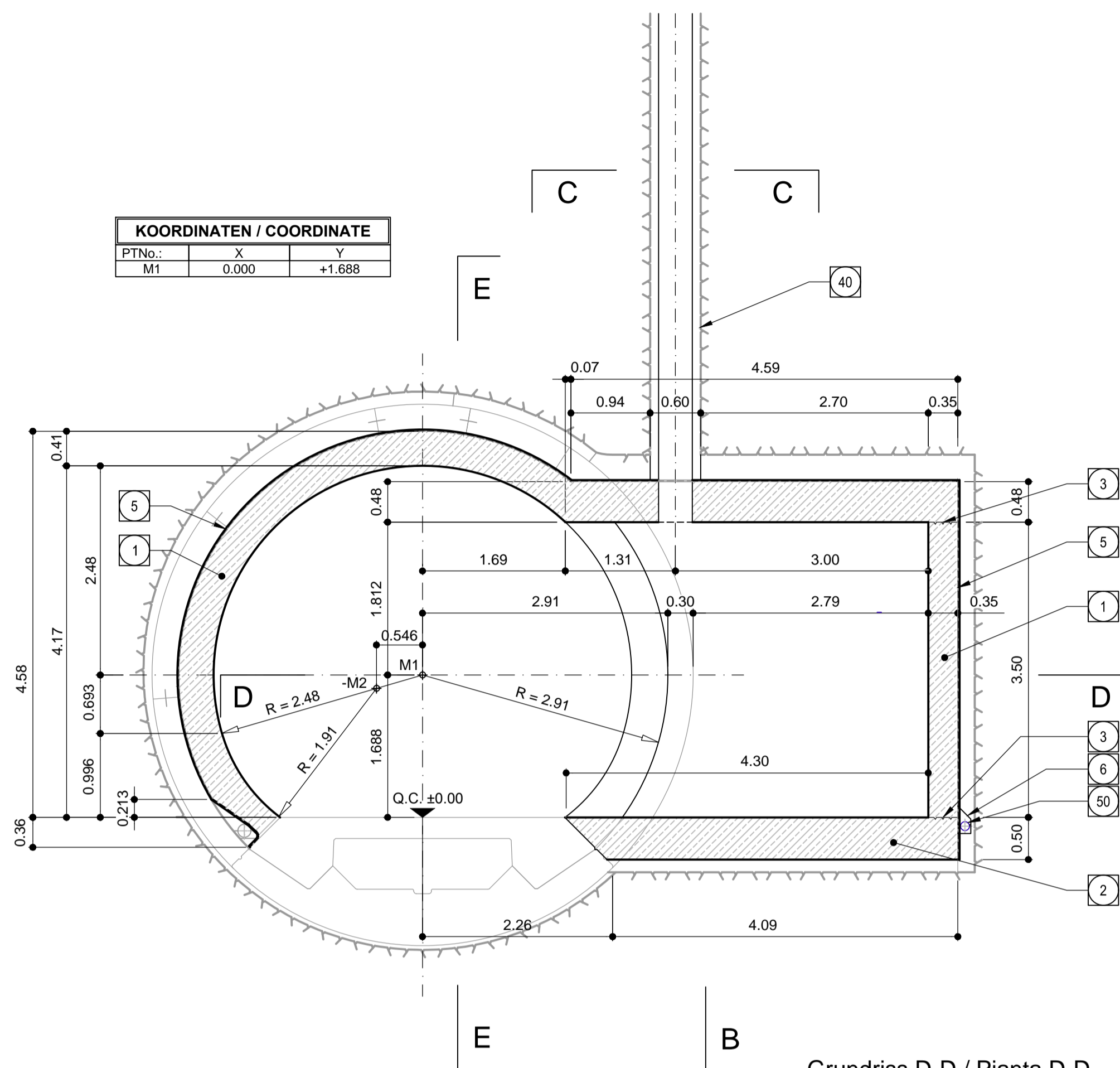

KOORDINATEN / COORDINATE		
PTNo.:	X	Y
M1	0.000	+1.688



Schnitt B-B / Sezione B-B

(1:50)

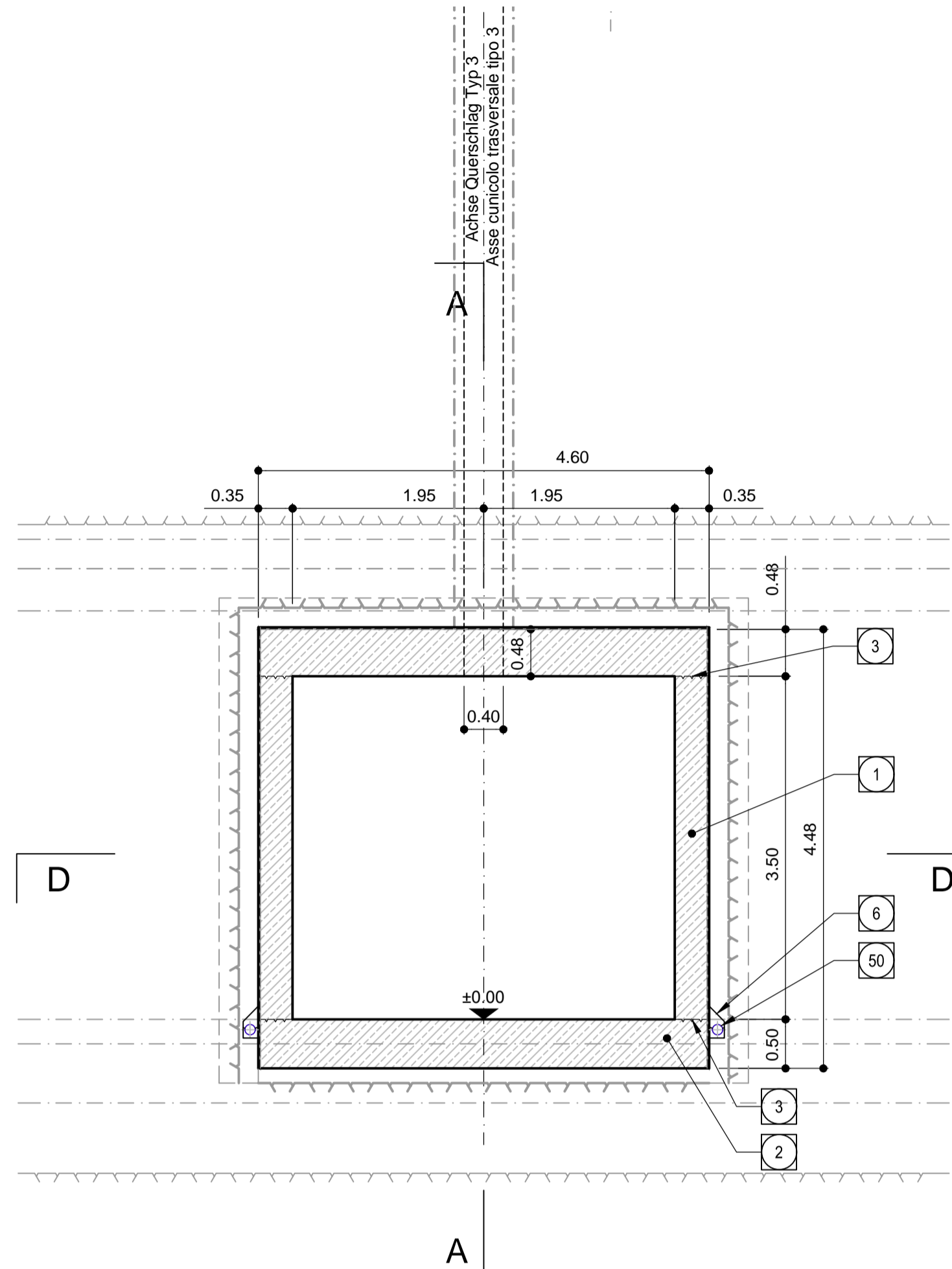

Schnitt F-F / Sezione F-F

(1:50)

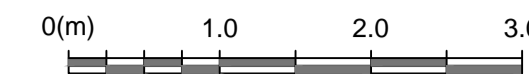

KOORDINATEN / COORDINATE		
PTNo.:	X	Y
M1	0.000	+1.688
M2	-0.546	+1.628
M3	-0.546	+1.628

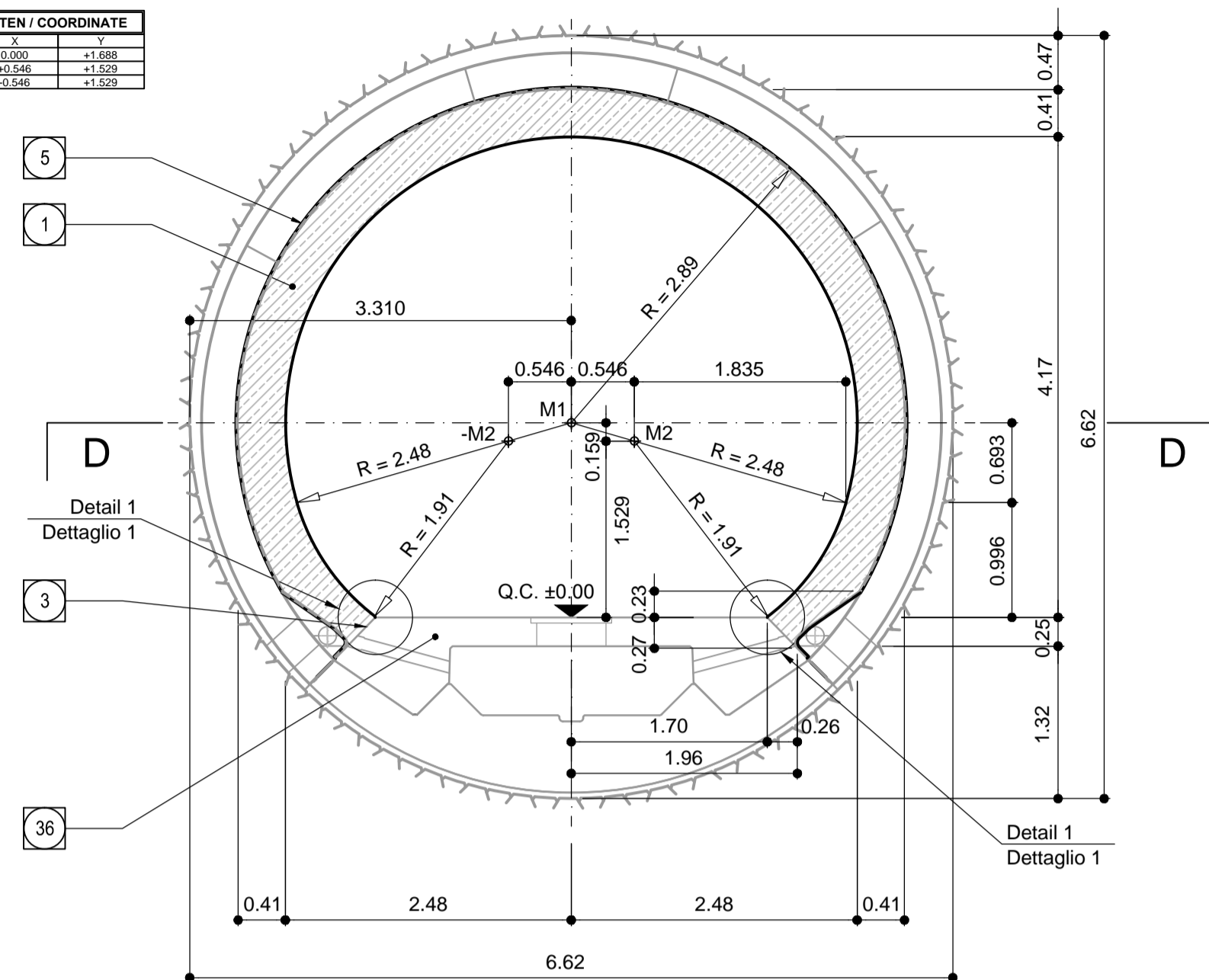

ANMERKUNGEN / ANNOTAZIONI

- Q.C. Projekthöhe Erkundungsstollen
- Quota di progetto cunicolo esplorativo

Referenzdokumente
Documenti di riferimento

Doc. No.	Titolo	Contenuto
02_H61_KI_015_KBW_D0700_23207	Bewehrung Nische Schacht CT2 (Blatt 1/2)	Armatura nicchia pozzo CT2 (Tav. 1/2)
02_H61_KI_015_KBW_D0700_23208	Bewehrung Nische Schacht CT2 (Blatt 2/2)	Armatura nicchia pozzo CT2 (Tav. 2/2)
02_H61_OP_035_KTB_D0700_23061	Synoptischer Plan - Anwendung der Materialien	Tavola sinottica di applicazione dei materiali

Bearbeitungsstand
Stato di elaborazione

Revision	Änderungen / Modifiche	Verantwortlicher Änderung / Responsabile modifica	Datum / Data
00	Erstversion / Prima Versione	Rückstuhl	22.05.2014
10	Endabgabe / Consegnata definitiva	Rückstuhl	31.07.2014
11	Projektvollständigung und Umsetzung der Verbesserungen aus dem Prüfverfahren / Completamento progetto e esperimento istruttorio	Rückstuhl	09.10.2014
20	Überarbeitung infolge Dienstanweisung Nr. 1 vom 17.10.2014 / Revisione a seguito ODS n°1 del 17.10.14	Correa	04.12.2014
21	Abgabe für die Ausschreibung / Emissione per Appalto	Correa	30.01.2015

Übersicht Blöcke / Visione generale blocchi

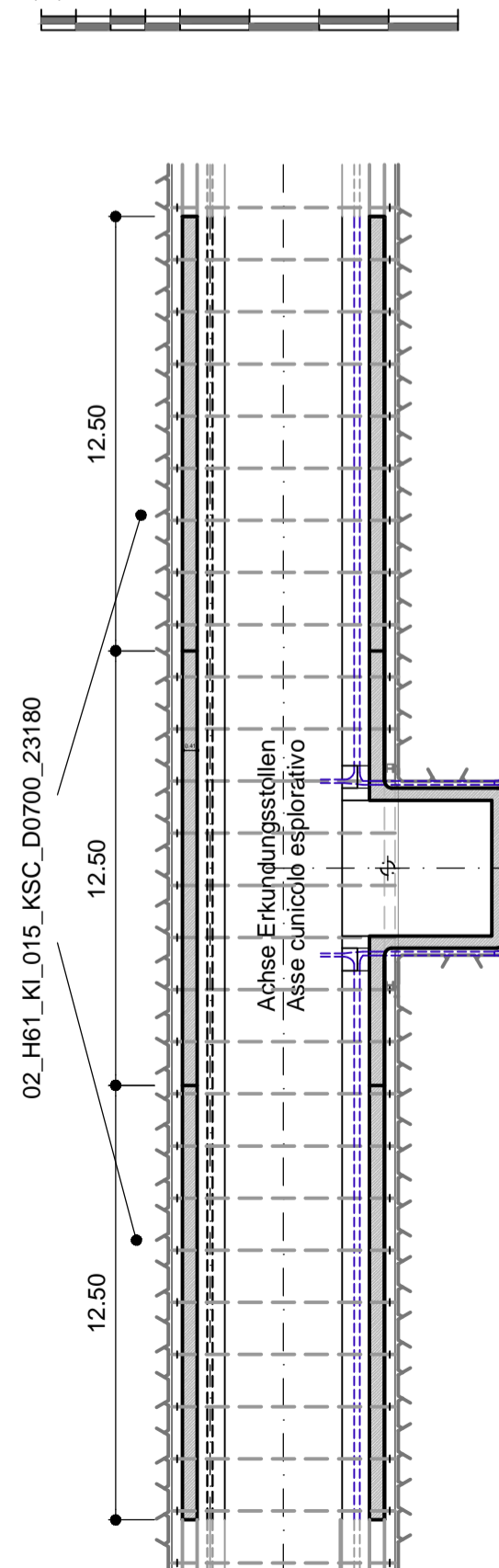
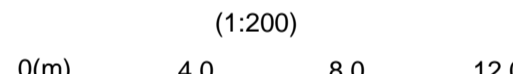

Grundriss D-D / Pianta D-D

(1:50)

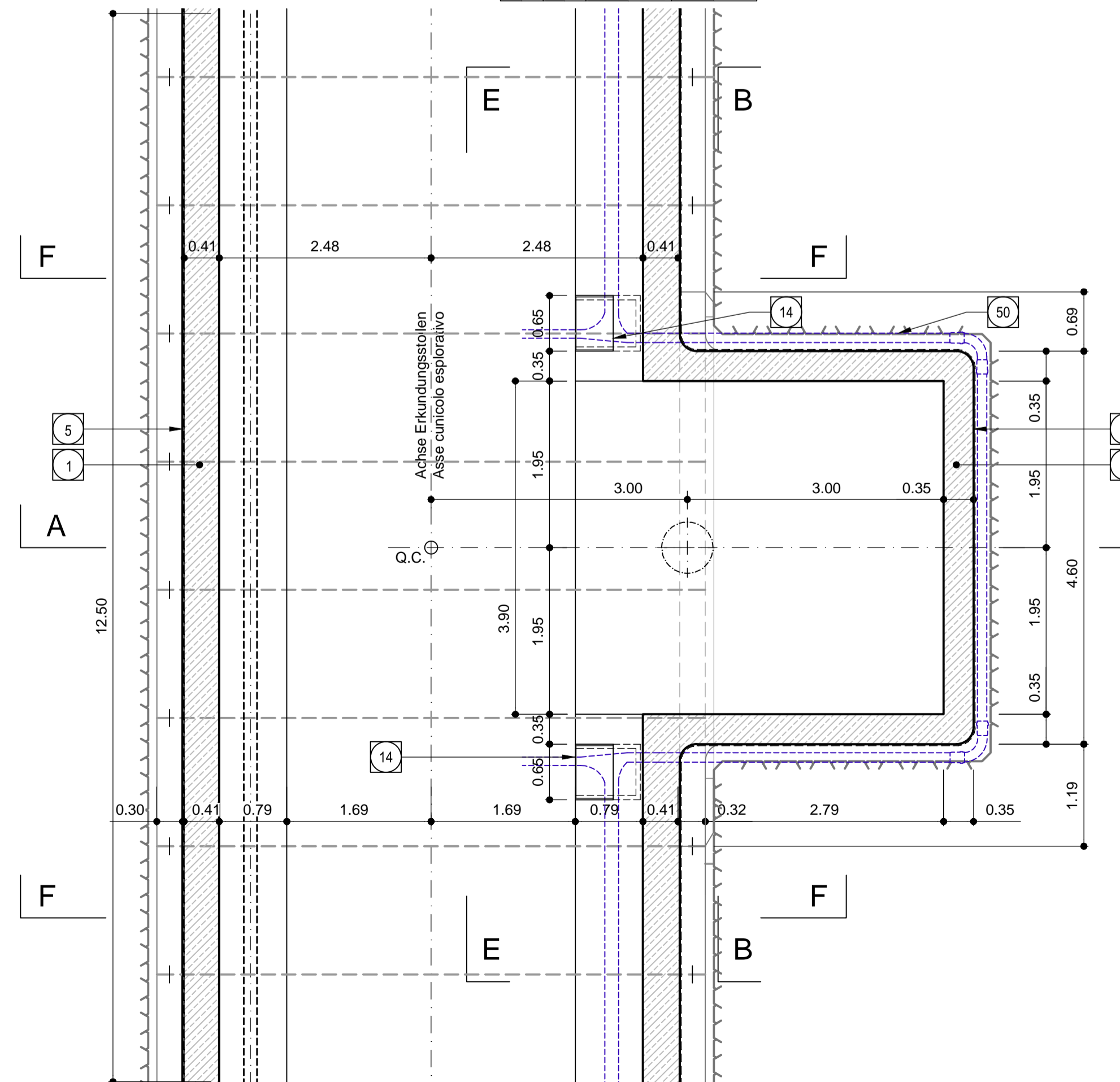

Schnitt E-E / Sezione E-E

(1:50)

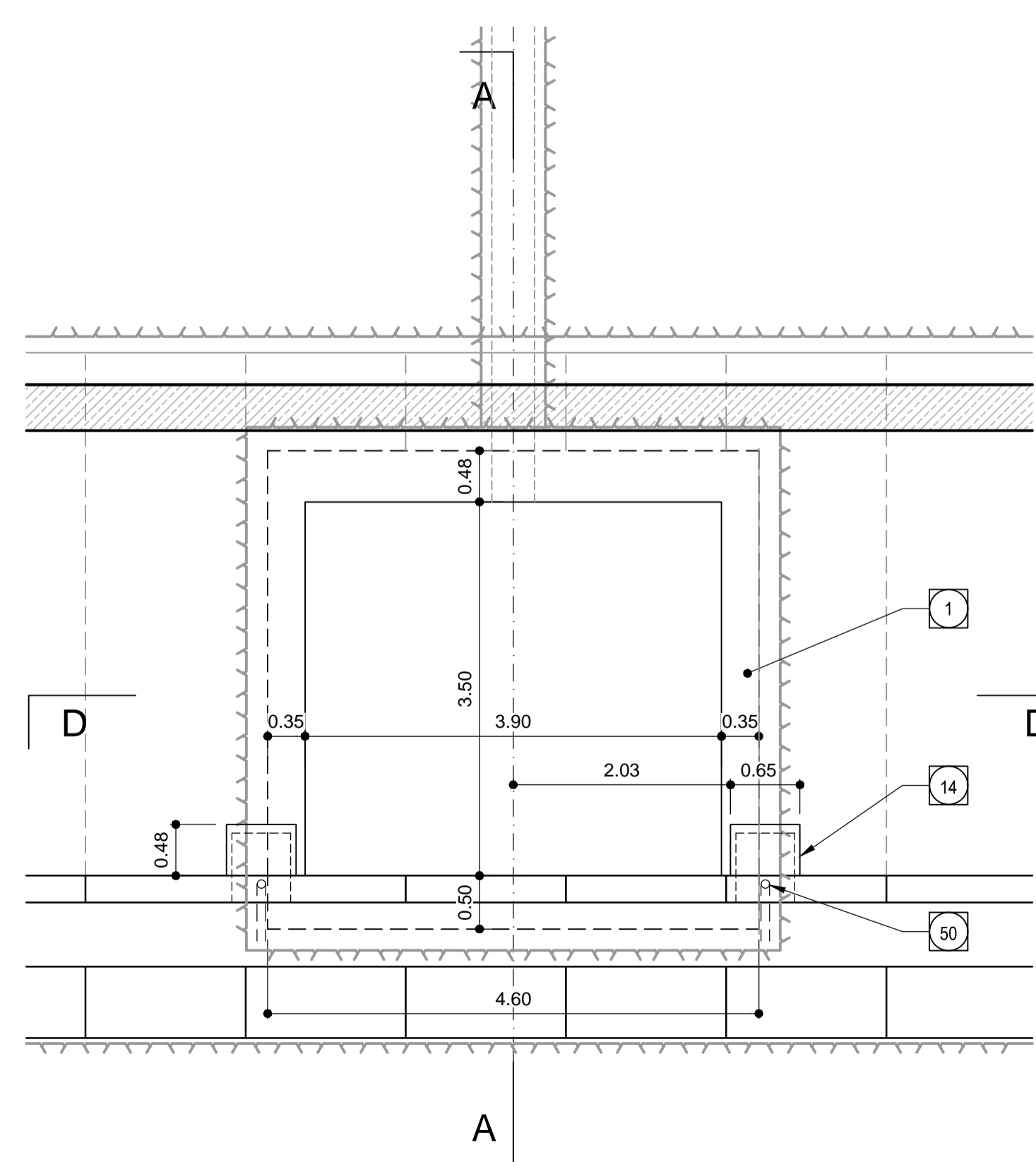

Schnitt C-C / Sezione C-C

(1:20)

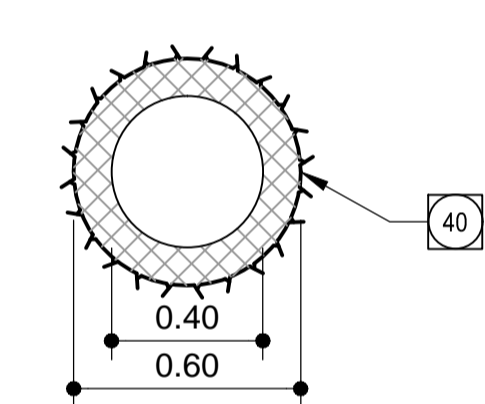

Detail 1, M 1:5
Dettaglio 1, Scala 1:5

Gewölbeaufuss
Piano della volta

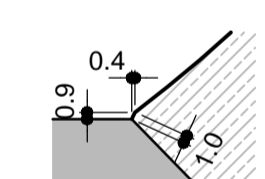

1	Innenschale Rivestimento definitivo
2	Widerlager und Schplatte in bewehrtem Ortbeton Piedritti e platea in c.a.
3	Arbeitsfuge aufgeraut gem. EN 1992-1-1 Neigung nach statischen Erfordernissen Giunto di ripresa scabro sec. EN 1992-1-1 Inclinazione secondo necessità statica
5	Fugenband in Arbeitsfuge - Abdichtungsträger, 3cm - Abdichtungssystem: • PVC-P Kunststoffdichtungsbahn, 2mm mit Schutzschicht bei bewehrten Bauteilen • Geotextil ≥900g/m² • Eventuelle Oberflächendrainage mittels Elemente mit hoher Drainagefähigkeit (gemäss Übersichtstafel Materialanwendung) - Water-stop nei giunti di getto - Strato di regolarizzazione, 3cm - Sistema di impermeabilizzazione: • membrana di impermeabilizzazione PVC-P, 2mm con strato di protezione per rivestimenti armati • geocomposito ≥900g/m² • eventuali elementi di drenaggio di superficie con elevata funzione drenante (rif. Tavola sinottica di applicazione dei materiali)
6	Drainagekies 16/32mm Ghiaia drenante 16/32mm
14	Vorbereitungsarbeiten für Kontrollschacht Ulmndrainage Predisposizione per pozzetto acque di falda
36	Bewehrte Ortbetonsohle Soletta in c.a.
40	Verrohrte Bohrung Foro munito di tubo
4n	Ulmndrainage (geschlitzl), PP DN/OD 110 auf Betonbett

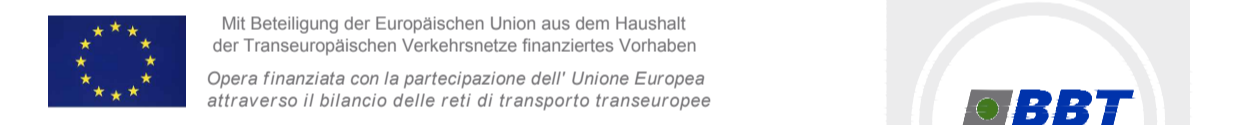

Ausbau Eisenbahnstrecke München-Verona
BRENNER BASISTUNNEL
Ausführungsplanung

Potenziamento asse ferroviario Monaco - Verona
GALLERIA DI BASE DEL BRENNERO
Progettazione esecutiva

D0700: Baufeld Maüs 2-3 D0700: Lotta Mules 2-3

Projekteinheit	WBS
Erkundungsstollen	Cunicolo esplorativo
Dokumentenart	Tipo documento
Schalungsplan	Carpenteria
Titel	Titolo
Schalung Nische CT3	Carpenteria nicchia CT3

RT4P Raggruppamento Temporaneo di Imprese - RT Art. 179, 180, 181, 182, 183, 184, 185, 186, 187, 188, 189, 190, 191, 192, 193, 194, 195, 196, 197, 198, 199, 200, 201, 202, 203, 204, 205, 206, 207, 208, 209, 210, 211, 212, 213, 214, 215, 216, 217, 218, 219, 220, 221, 222, 223, 224, 225, 226, 227, 228, 229, 230, 231, 232, 233, 234, 235, 236, 237, 238, 239, 240, 241, 242, 243, 244, 245, 246, 247, 248, 249, 250, 251, 252, 253, 254, 255, 256, 257, 258, 259, 260, 261, 262, 263, 264, 265, 266, 267, 268, 269, 270, 271, 272, 273, 274, 275, 276, 277, 278, 279, 280, 281, 282, 283, 284, 285, 286, 287, 288, 289, 290, 291, 292, 293, 294, 295, 296, 297, 298, 299, 300, 301, 302, 303, 304, 305, 306, 307, 308, 309, 310, 311, 312, 313, 314, 315, 316, 317, 318, 319, 320, 321, 322, 323, 324, 325, 326, 327, 328, 329, 330, 331, 332, 333, 334, 335, 336, 337, 338, 339, 340, 341, 342, 343, 344, 345, 346, 347, 348, 349, 350, 351, 352, 353, 354, 355, 356, 357, 358, 359, 360, 361, 362, 363, 364, 365, 366, 367, 368, 369, 370, 371, 372, 373, 374, 375, 376, 377, 378, 379, 380, 381, 382, 383, 384, 385, 386, 387, 388, 389, 390, 391, 392, 393, 394, 395, 396, 397, 398, 399, 400, 401, 402, 403, 404, 405, 406, 407, 408, 409, 410, 411, 412, 413, 414, 415, 416, 417, 418, 419, 420, 421, 422, 423, 424, 425, 426, 427, 428, 429, 430, 431, 432, 433, 434, 435, 436, 437, 438, 439, 440, 441, 442, 443, 444, 445, 446, 447, 448, 449, 450, 451, 452, 453, 454, 455, 456, 457, 458, 459, 460, 461, 462, 463, 464, 465, 466, 467, 468, 469, 470, 471, 472, 473, 474, 475, 476, 477, 478, 479, 480, 481, 482, 483, 484, 485, 486, 487, 488, 489, 490, 491, 492, 493, 494, 495, 496, 497, 498, 499, 500, 501, 502, 503, 504, 505, 506, 507, 508, 509, 510, 511, 512, 513, 514, 515, 516, 517, 518, 519, 520, 521, 522, 523, 524, 525, 526, 527, 528, 529, 530, 531, 532, 533, 534, 535, 536, 537, 538, 539, 540, 541, 542, 543, 544, 545, 546, 547, 548, 549, 550, 551, 552, 553, 554, 555, 556, 557, 558, 559, 560, 561, 562, 563, 564, 565, 566, 567, 568, 569, 570, 571, 572, 573, 574, 575, 576, 577, 578, 579, 580, 581, 582, 583, 584, 585, 586, 587, 588, 589, 590, 591, 592, 593, 594, 595, 596, 597, 598, 599, 600, 601, 602, 603, 604, 605, 606, 607, 608, 609, 610, 611, 612, 613, 614, 615, 616, 617, 618, 619, 620, 621, 622, 623, 624, 625, 626, 627, 628, 629, 630, 631, 632, 633, 634, 635, 636, 637, 638, 639, 640, 641, 642, 643, 644, 645, 646, 647, 648, 649, 650, 651, 652, 653, 654, 655, 656, 657, 658, 659, 660, 661, 662, 663, 664, 665, 666, 667, 668, 669, 670, 671, 672, 673, 674, 675, 676, 677, 678, 679, 680, 681, 682, 683, 684, 685, 686, 687, 688, 689, 690, 691, 692, 693, 694, 695, 696, 697, 698, 699, 700, 701, 702, 703, 704, 705, 706, 707, 708, 709, 710, 711, 712, 713, 714, 715, 716, 717, 718, 719, 720, 721, 722, 723, 724, 725, 726, 727, 728, 729, 730, 731, 732, 733, 734, 735, 736, 737, 738, 739, 740, 741, 742, 743, 744, 745, 746, 747, 748, 749, 750, 751, 752, 753, 754, 755, 756, 757, 758, 759, 760, 761, 762, 763, 764, 765, 766, 767, 768, 769, 770, 771, 772, 773, 774, 775, 776, 777, 778, 779, 780, 781, 782, 783, 784, 785, 786, 787, 788, 789, 790, 791, 792, 793, 794, 795, 796, 797, 798, 799, 800, 801, 802, 803, 804, 805, 806, 807, 808, 809, 810, 811, 812, 813, 814, 815, 816, 817, 818, 819, 820, 821, 822, 823, 824, 825, 826, 827, 828, 829, 830, 831, 832, 833, 834, 835, 836, 837, 838, 839, 840, 841, 842, 843, 844, 845, 846, 847, 848, 849, 850, 851, 852, 853, 854, 855, 856, 857, 858, 859, 860, 861, 862, 863, 864, 865, 866, 867, 868, 869, 870, 871, 872, 873, 874, 875, 876, 877, 878, 879, 880, 881, 882, 883, 884, 885, 886, 887, 888, 889, 890, 891, 892, 893, 894, 895, 896, 897, 898, 899, 900, 901, 902, 903, 904, 905, 906, 907, 908, 909, 910, 911, 912, 913, 914, 915, 916, 917, 918, 919, 920, 921, 922, 923, 924, 925, 926, 927, 928, 929, 930, 931, 932, 933, 934, 935, 936, 937, 938, 939, 940, 941, 942, 943, 944, 945, 946, 947, 948, 949, 950, 951, 952, 953, 954, 955, 956, 957, 958, 959, 960, 961, 962, 963, 964, 965, 966, 967, 968, 969, 970, 971, 972, 973, 974, 975, 976, 977, 978, 979, 980, 981, 982, 983, 984, 985, 986, 987, 988, 989, 990, 991, 992, 993, 994, 995, 996, 997, 998, 999, 1000	Generaleplaner / Responsabile integrazioni prestazioni specialistiche Ing. Enrico Maria PIZZAROTTI Via P. Maüs 1/2 - 38100 Verona
---	---

Mandataria PRO ITER PROGETTAZIONE E INGENNERIA	Mandante PÖYRY PÖYRY ENGINEERING	Mandante pini swiss engineers	Mandante PASQUALI-RAUSA INGENNERIA
--	--	----------------------------------	--

Fachplaner / il progettista specialista	Fachplaner / il progettista specialista Ing. Rodrigo Correa	Fachplaner / il progettista specialista	Fachplaner / il progettista specialista
---	--	---	---

Bearbeitet / Elaborato	Datum / Data 30.01.2015	Name / Nome Rückstuhl	Gesellschaft / Società Pöyry
Geprüft / Verificato	30.01.2015	Deplazes	Pöyry

BBT Gallerie di Base del Brennero Brenner Basistunnel BBT SE	Name / Nome R. Zurlo	Name / Nome K. Bergmeister
---	-------------------------	-------------------------------

Projekt: Kilometer / bis / a Chilometro / dal / al	von / da 32.0+88 54.0+15	Bau- Kilometer / bis / a Chilometro / dal / al	von / da 13.2+90 27.2+17 39.3+33	Status Datum / Scala documento	Massstab / Scala 1 : 5, 1 : 20, 1 : 50, 1 : 200
--	--------------------------------	--	---	---	---

Staat Stato	Lot Lotto	Einheit Unità	Nummer Numero	Dokumentart Tipo documento	Vortrag Contratto	Nummer Codice	Revision Revisione
02	H61	KI	015	KSC	D0700	23184	21