

Grundriss Innenseite / Pianta intradosso

1:25

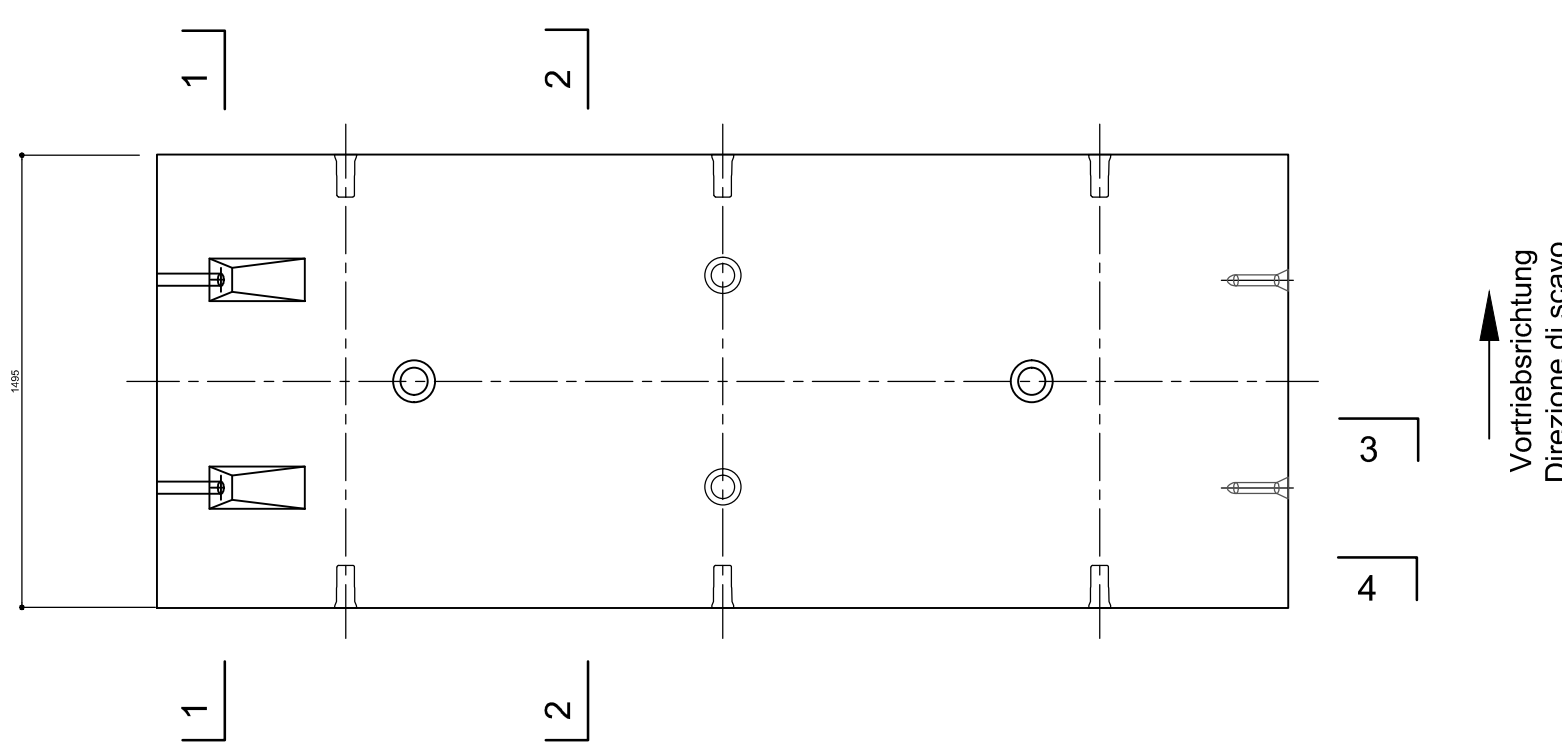

Ansicht A-A, Innenseite / Vista A-A, intradosso

1:25

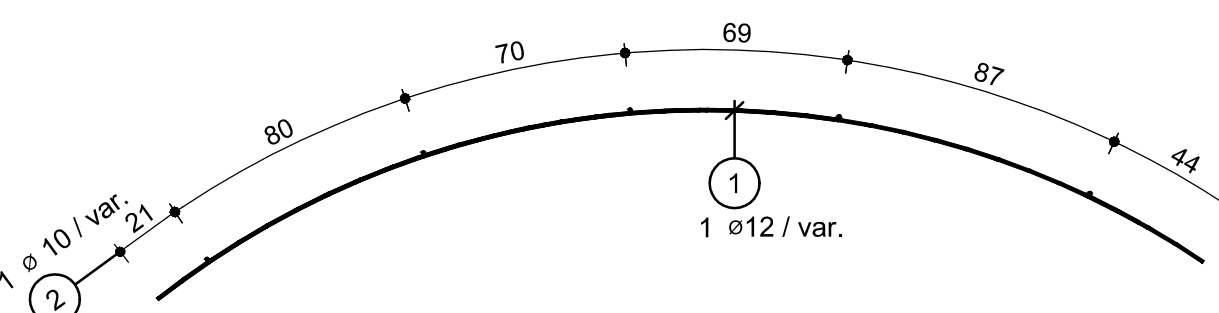
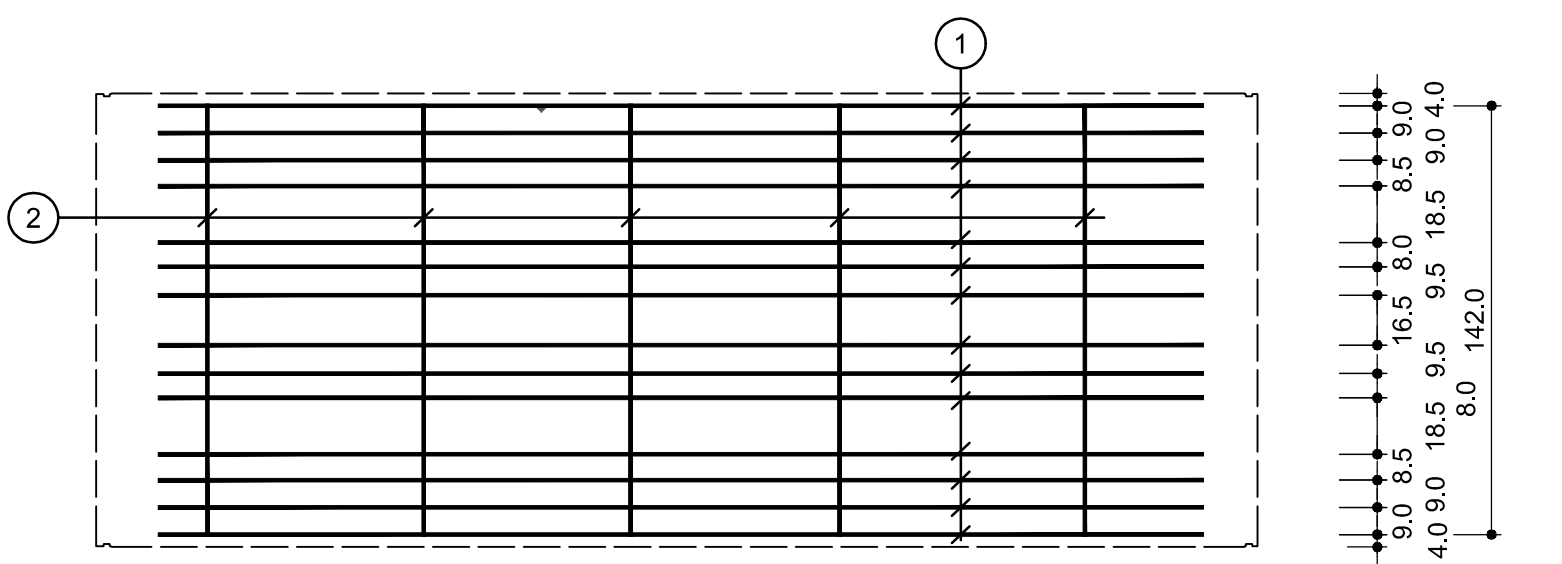

Ansicht B-B, Aussenseite / Visione B-B, estradosso

1:25

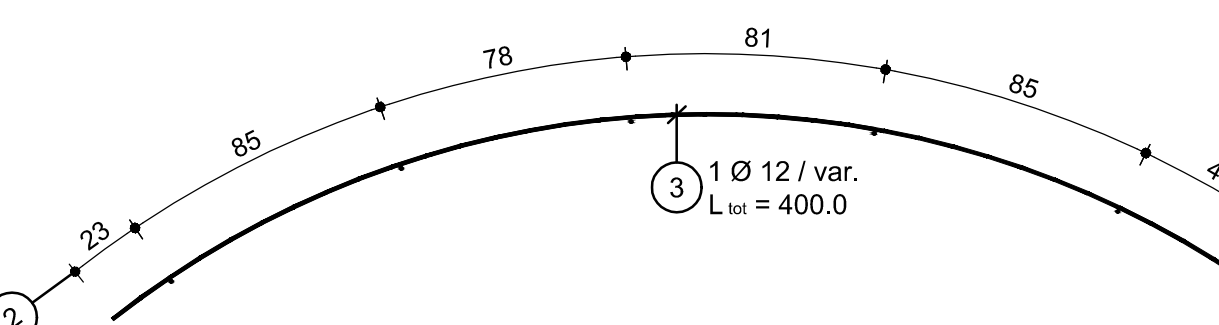
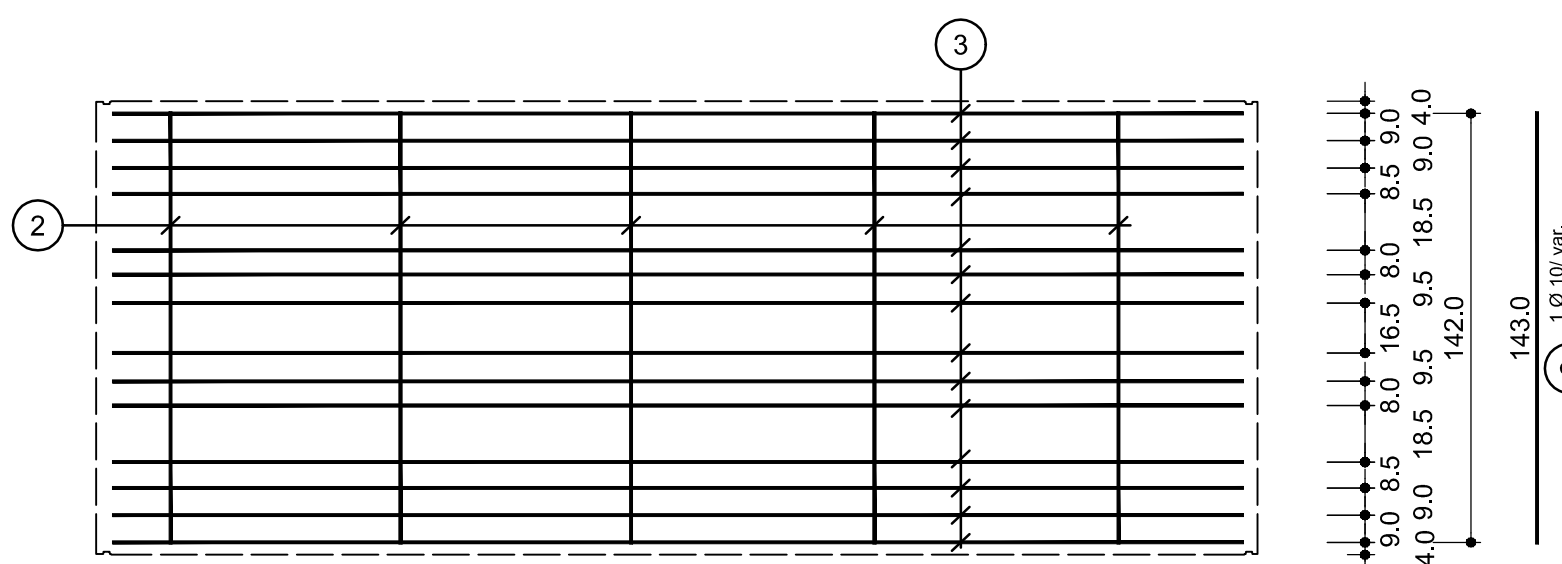

Stirnseitige Verbügelung, Grundriss / staffe laterali, pianta

1:25

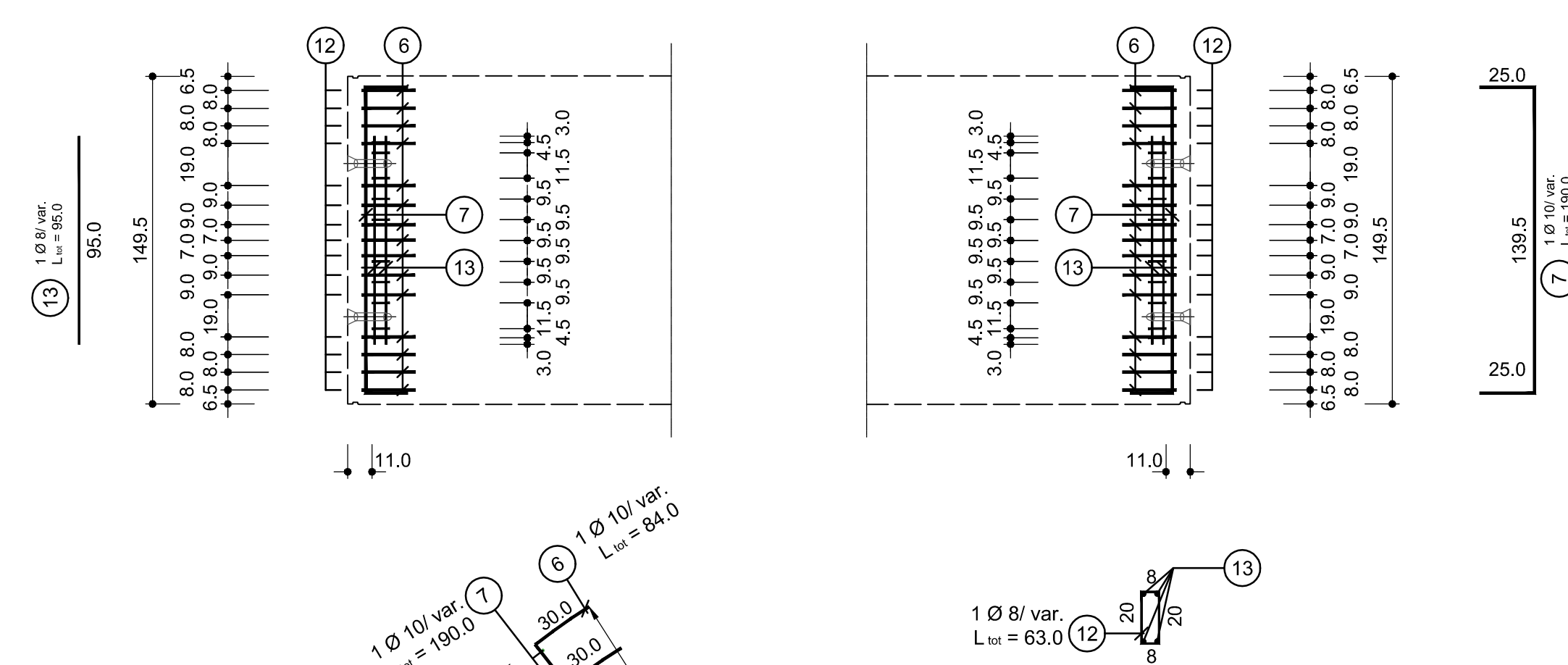

Längsseitige Verbügelung, Grundriss / staffe longitudinali, pianta

1:25

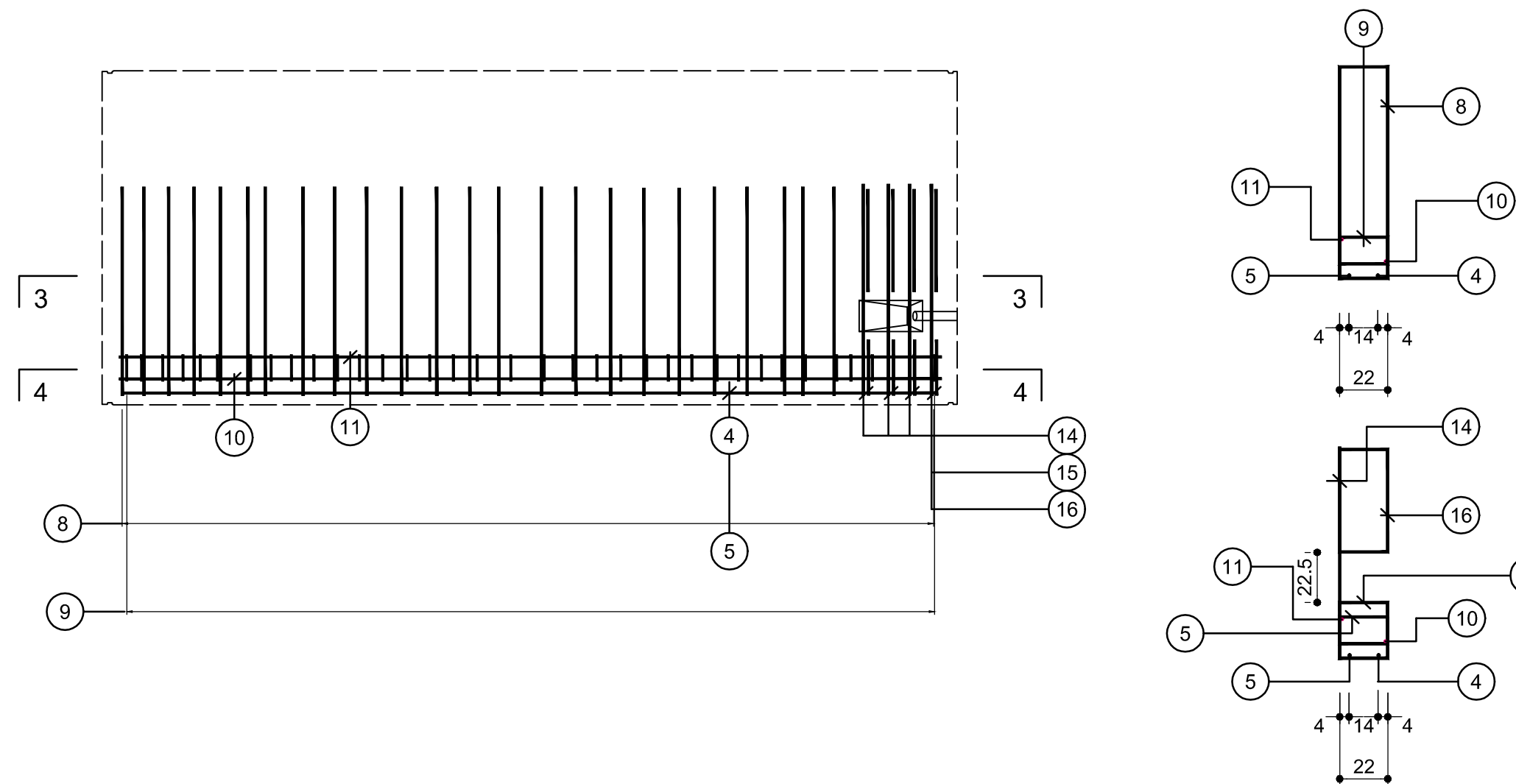

Schnitt 3-3 / Sezione 3-3

1:25

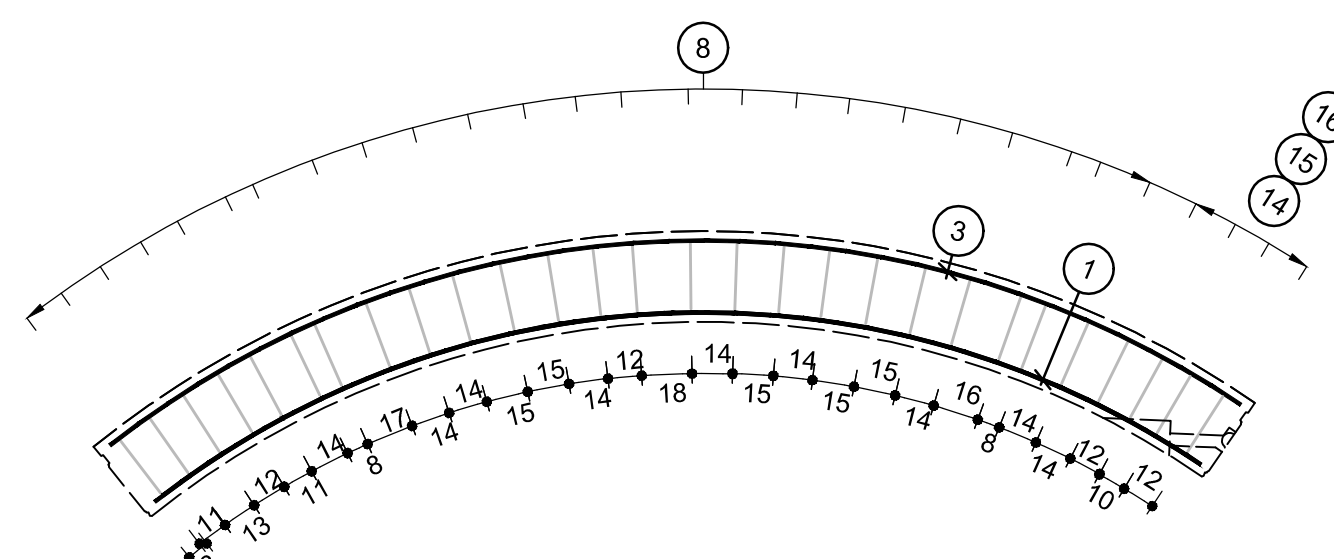

Schnitt 4-4 / Sezione 4-4

1:25

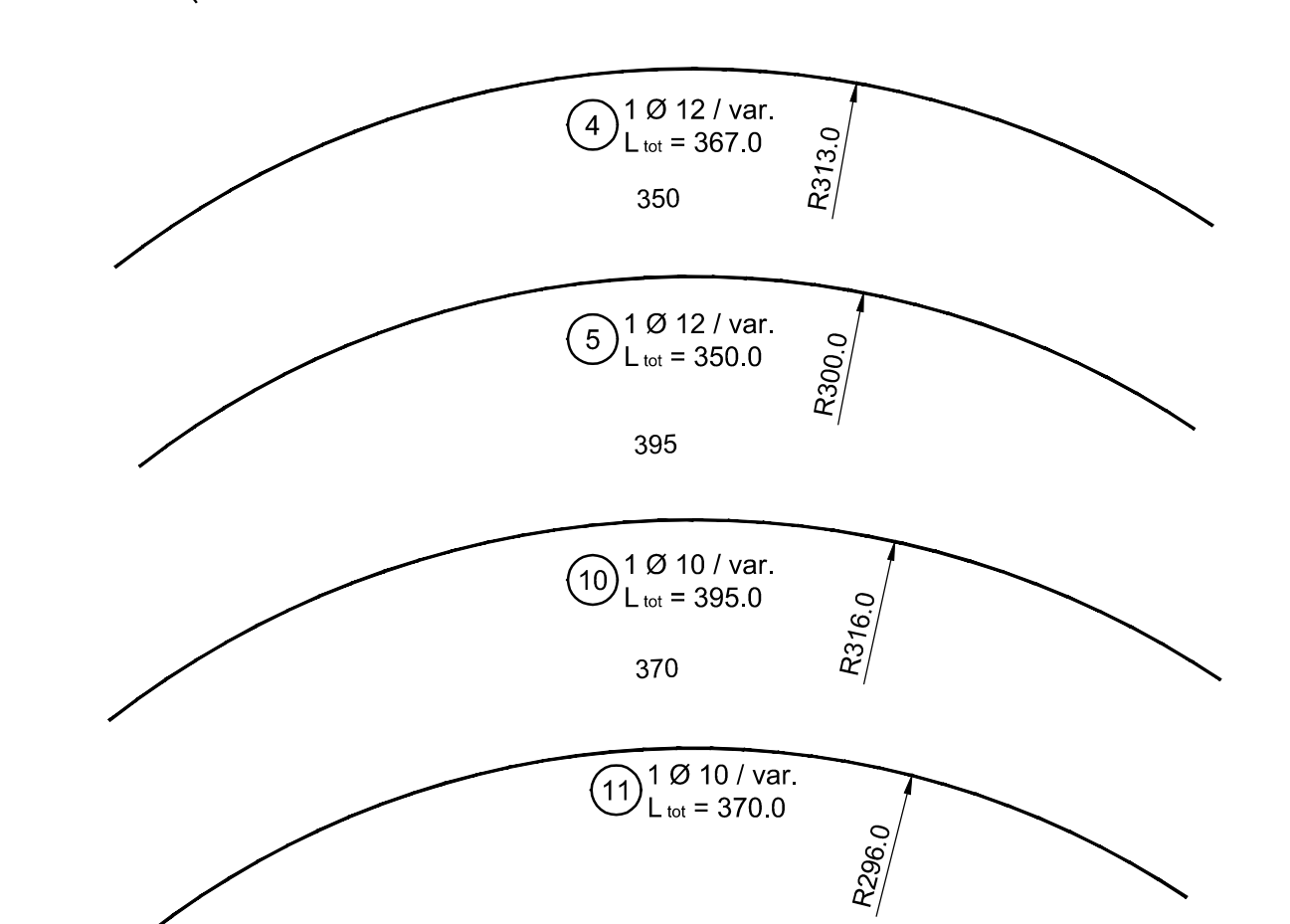
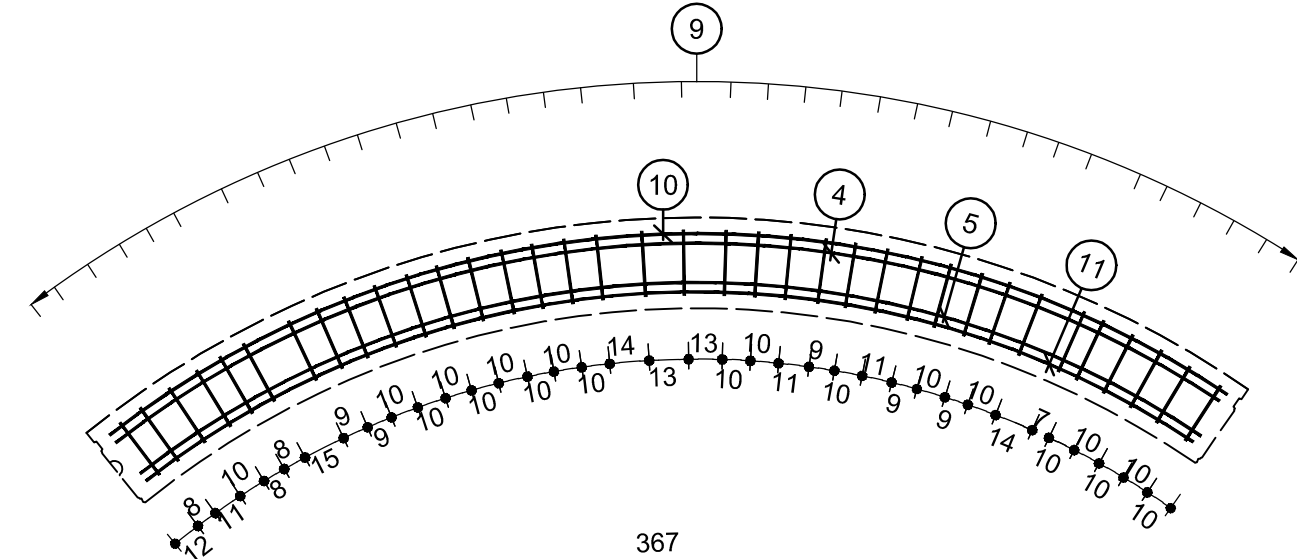

Ansicht Segment / Vista segmento

1:10

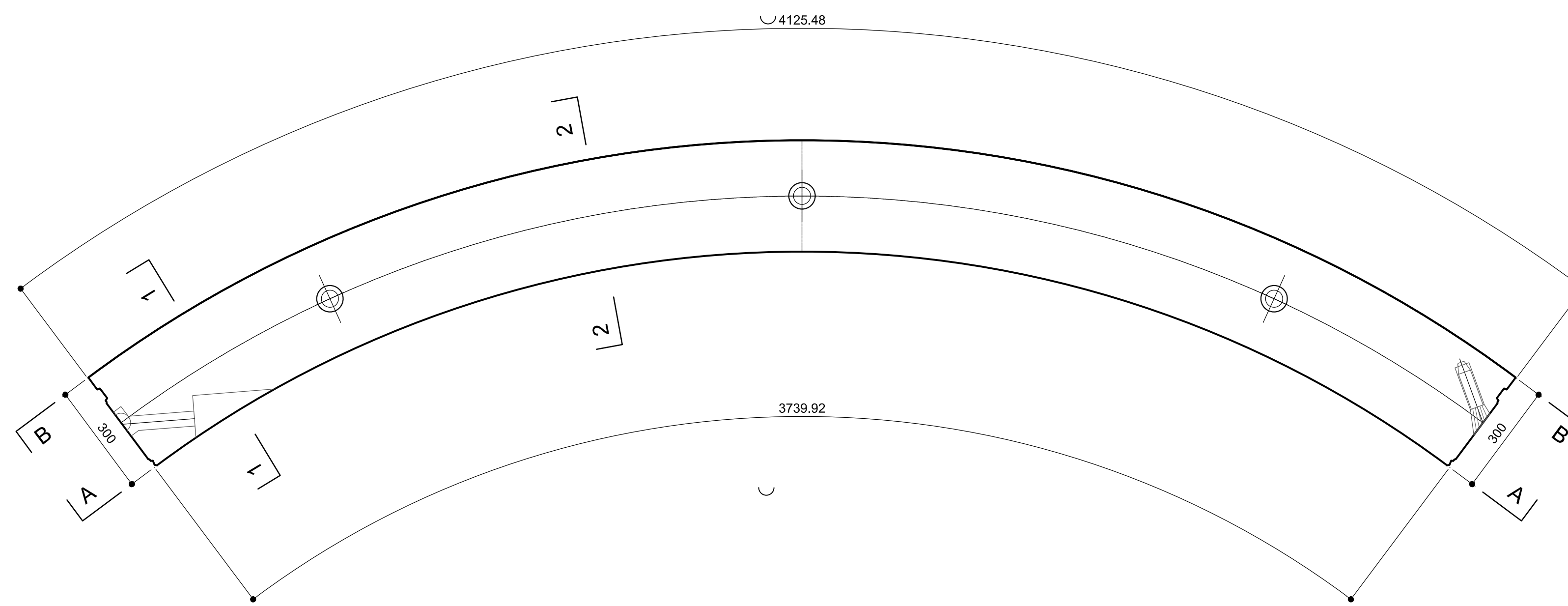

Schnitt 1-1 / Sezione 1-1

1:10

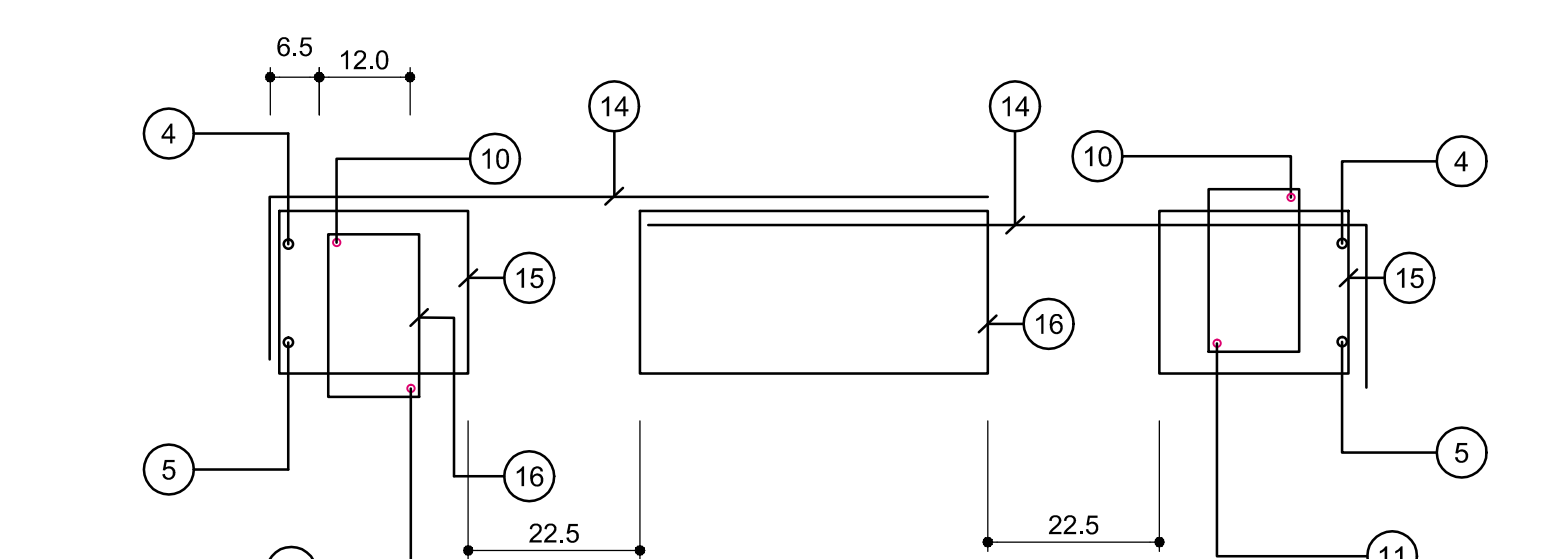
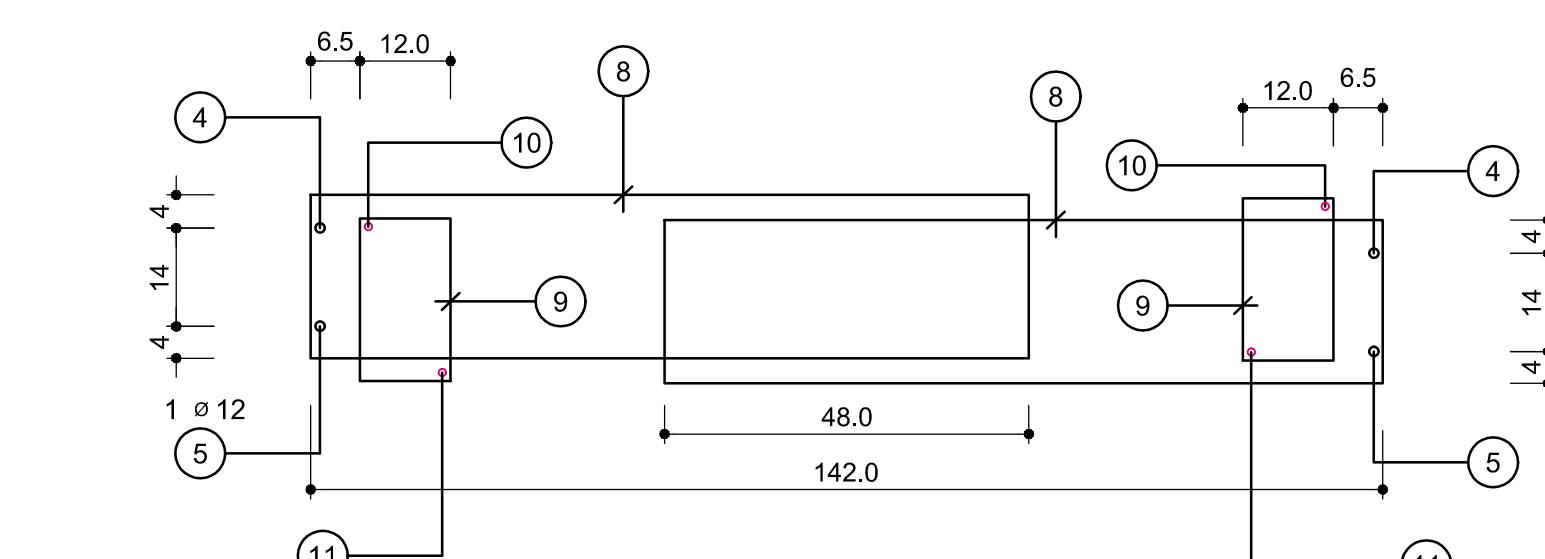
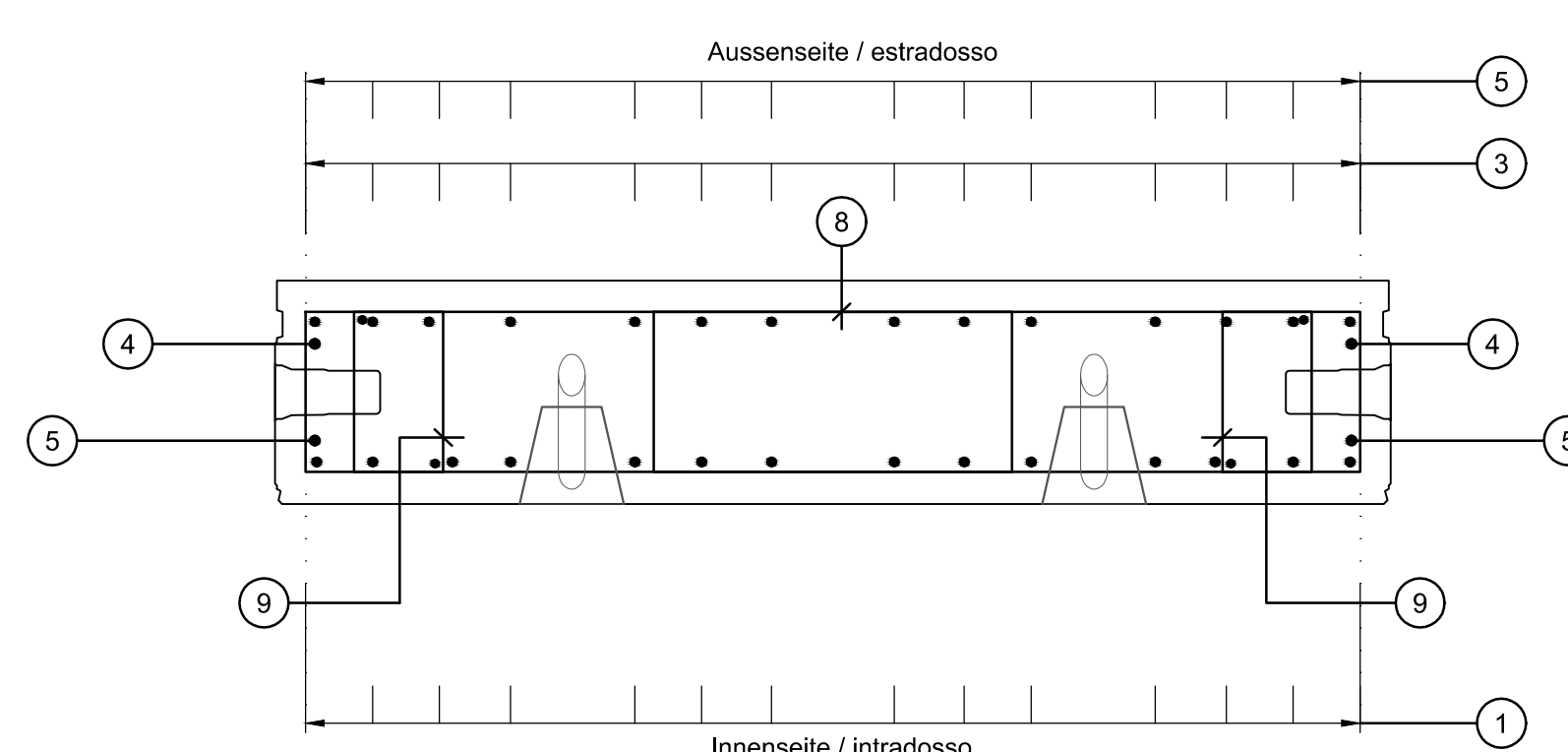

Schnitt 2-2 / Sezione 2-2

1:10

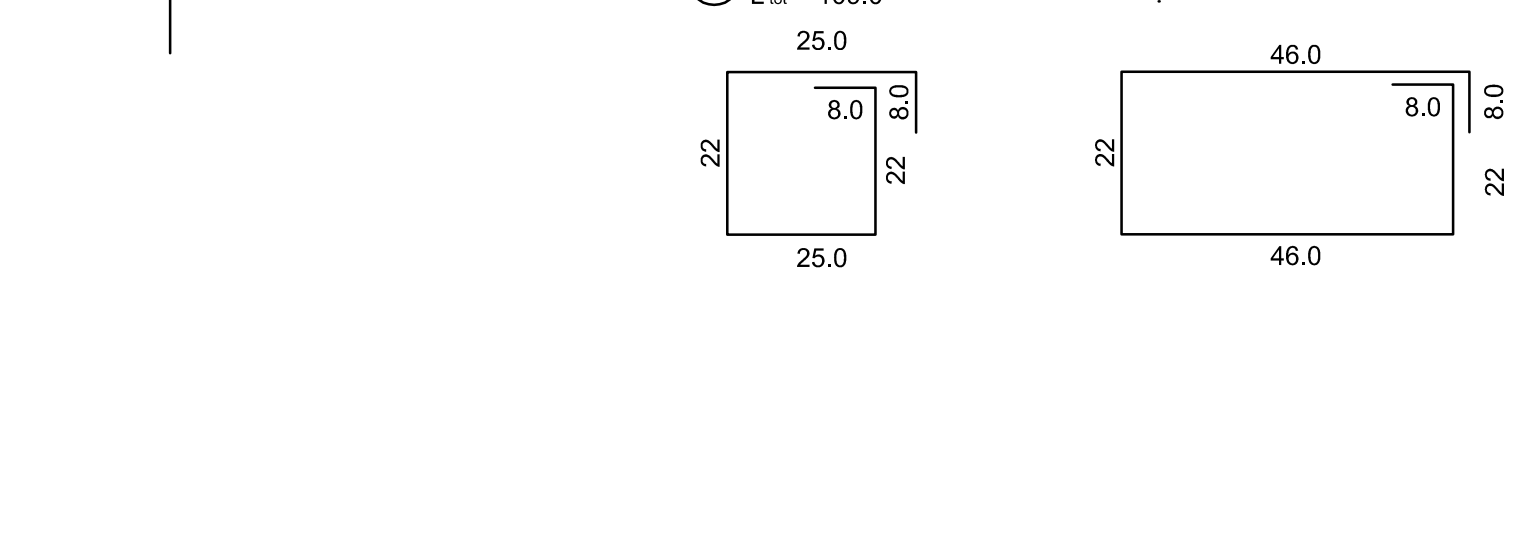
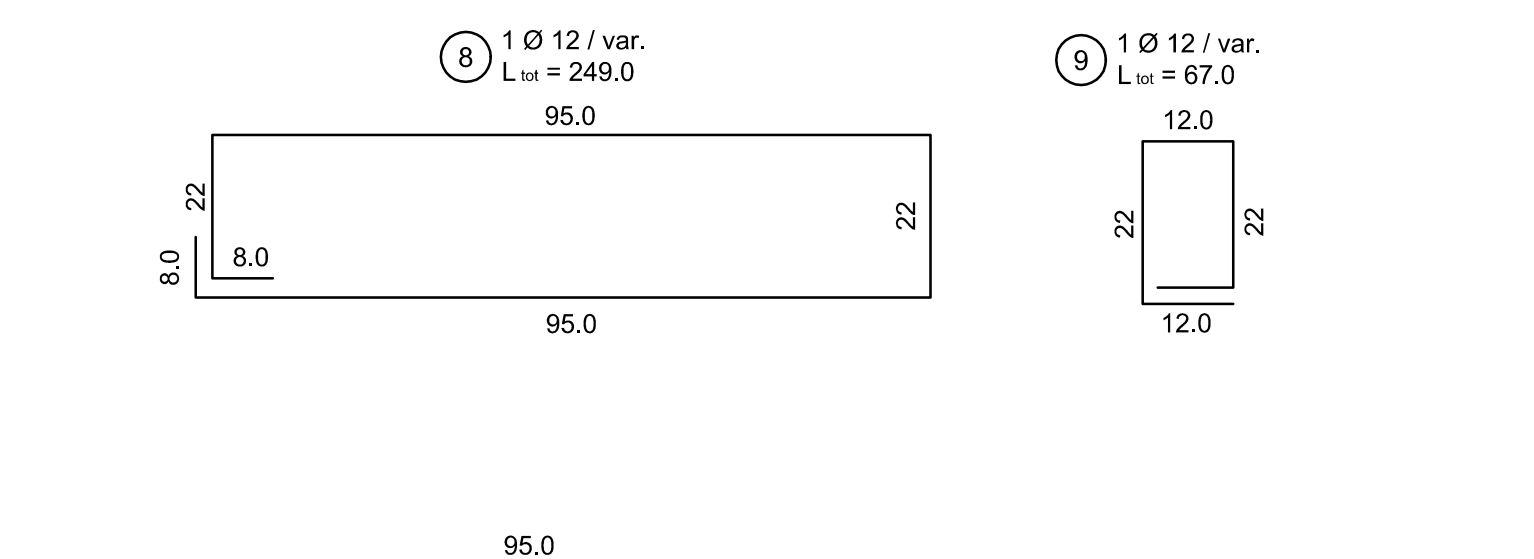
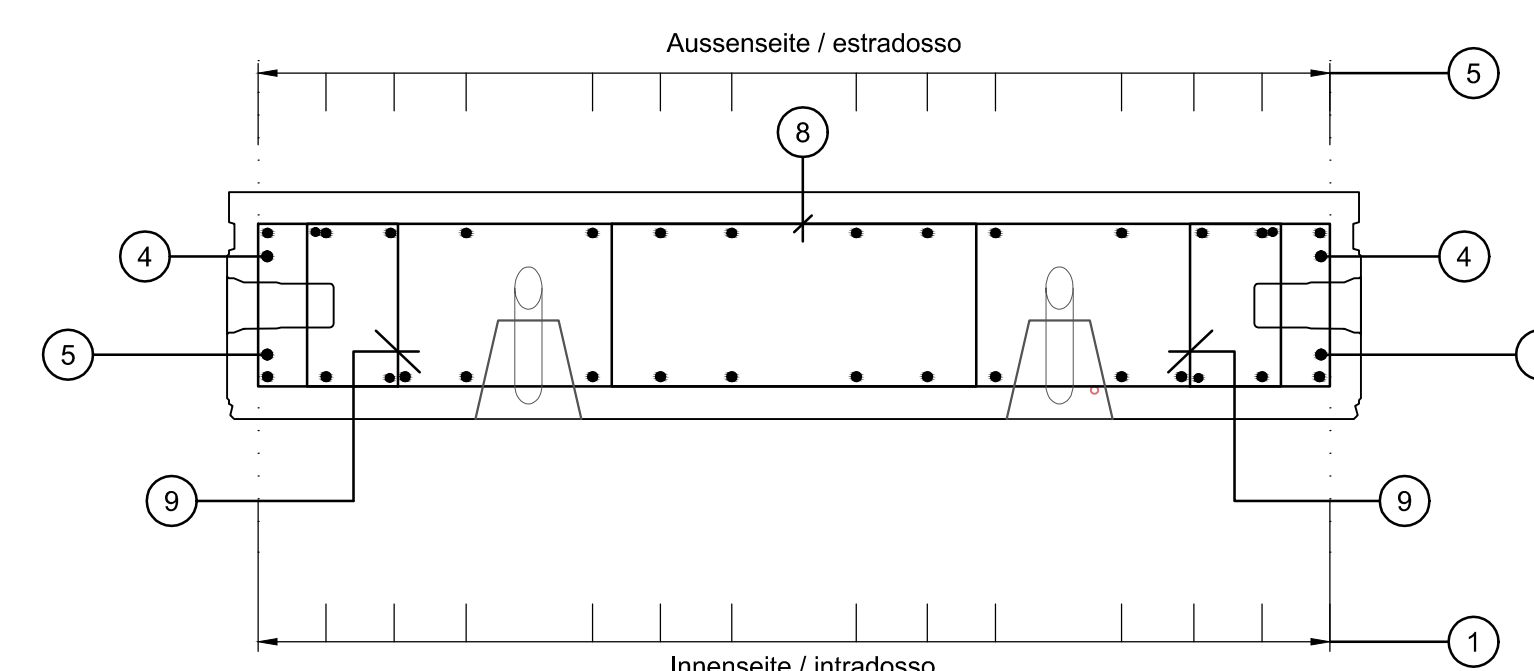

SEGMENTO D
SEGMENTO D
in Vorrichtung
in direzione di scavo

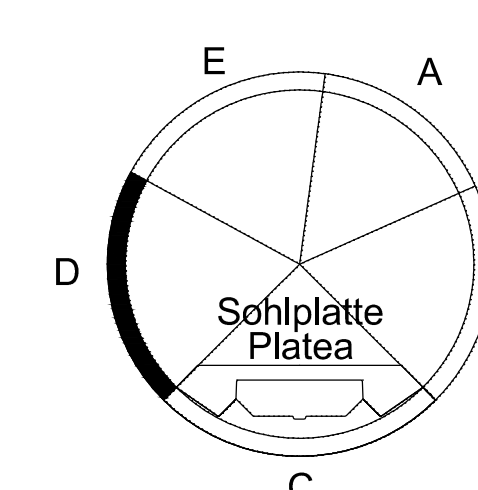

MATERIALEIGENSCHAFTEN UND TECHNISCHE SPEZIFIKATIONEN

- BEWEHRUNGSSTAHL: Stabstahl B450C
- BETONDECKUNG: Betondeckung der äußeren Bewehrung = 4cm
- ÜBERGREIFUNGSLÄNGE: Übergreifungslängen für Verteilungs- und/oder Längsseisen > 50D
- SCHWEIßVERBINDUNGEN: Kehlnaht a ≥ 0,4 t (minimale Dicke der zu verschweißenden Elemente)
- SCHRAUBEN: Schrauben und Schraubenmutter Klasse 8.8

CARATTERISTICHE DEI MATERIALI E SPECIFICHE TECNICHE

- ACCIAIO PER ARMATURE: Barre in acciaio B450C
- COPRIFERRO: Copriferro su armatura esterna = 4cm
- SOVRAPPOSIZIONE: Sovrapposizioni per fermi ripartiti e/o longitudinali > 50D
- SALDATURE: Saldatura a cordoni d'angolo a ≥ 0,4 t (spessore minimo degli elementi da saldare)
- BULLONI: Dadi e bulloni classe 8.8

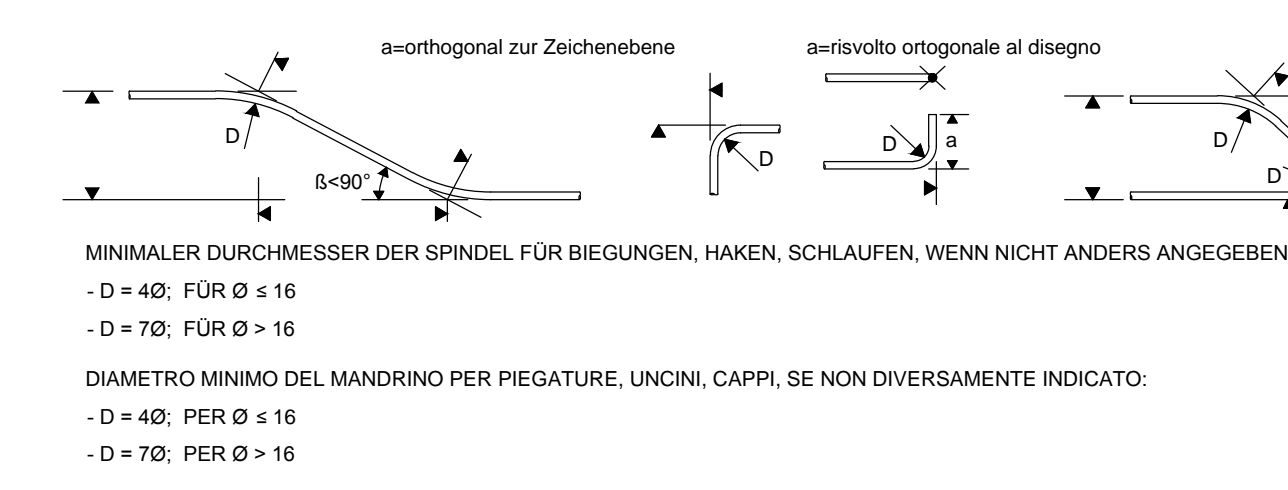

Referenzdokumente

Documenti di riferimento

02_H61_KU_015_KSC_D0700_23136	Schaltung Tübbingring C-MS, Segment D	Carpenteria conici C-MS, segmento D
02_H61_OP_025_KTB_D0700_23061	Synoptischer Plan - Anwendung der Materialien	Tavola sinottica di applicazione dei materiali

Arbeitszustand

Stato di elaborazione

Revisione	Änderungen / Modifiche	Verantwortlicher / Responsabile	Änderung / Modifica	Datum / Data
00	Erstversion / Prima Versione	Guzik		22.05.2014
10	Endversion / Conseguenza Definitiva	Guzik		31.07.2014
11	Projekterweiterung und Umsetzung der Verbesserungen aus dem Prüfverfahren / Completamento progetto e implementazione delle migliorie dal collaudo	Guzik		09.10.2014
20	Überarbeitung Anlage Dimensionierung W: 1 vom 17.10.2014 / Revisione a seguito ODS n°1 del 17.10.14	Correa		04.12.2014
21	Abgabe für die Ausschreibung / Emmissione per Appalto	Correa		30.01.2015

Mit Beteiligung der Europäischen Union aus dem Haushalt der Transportsachen Verkehrsnetze Frankreichs Vorhaben Opera Finanziata con la partecipazione dell'Unione Europea all'investimento di bilancio della rete di trasporto trans-europea

BRENNER BASISTUNNEL
Ausführungsplanung

Potenzialmente asse ferroviario Monaco - Verona
GALLERIA DI BASE DEL BRENNERO
Progettazione esecutiva

D0700: Basileis Meils 2-3 D0700: Loto Meils 2-3

Projektziele: WBS

Erkundungstollen: Cunicolo esplorativo

Dokumentart: Tipo documento

Bewehrungsplan: Armatura

Titel: Titolo

Bewehrung Tübbingring C-MS, Segment D: Armatura conici C-MS, segmento D

Generatore / Responsabile integrazioni prestazioni specialiste: Ing. Enrico Maria Pizzaroli

Mandatar	Mandante	Mandante	Mandante
RT4P	ITER	POÏRY	plini swiss engineers
Fachplaner / progetto specialista	Fachplaner / progetto specialista	Fachplaner / progetto specialista	Fachplaner / progetto specialista
Ing. Rodrigo Correa	Ing. Rodrigo Correa		

Beauftragter / Elaborato	Datum / Data	Name / Nome	Gesellschaft / Società
Geprüft / Verificato	30.01.2015	Guzik	Poïry
	30.01.2015	Wiedenmann	Poïry

BBT
Galleria di Base del Brennero
Brenner Basistunnel BBT BS2

Projekt / Progetto	Verf. / da: 32.04.88	Rev. / Revisione: 13.2+90	Datum / Data: 30.01.2015	Name / Nome: R. Zurlo
Zeichner / Disegnato	10.04.95	Rev. / Revisione: 22.2+17	Datum / Data: 30.01.2015	Name / Nome: K. Bergmeister
Gezeichnet / Disegnato	10.04.95	Rev. / Revisione: 22.2+17	Datum / Data: 30.01.2015	Name / Nome: K. Bergmeister
Gezeichnet / Disegnato	10.04.95	Rev. / Revisione: 22.2+17	Datum / Data: 30.01.2015	Name / Nome: K. Bergmeister

Blatt / Foglio	02	Titel / Titolo	H61	Einzel / Singolo	015	Skizzennummer / Numero disegno	KBW	Vertrag / Contratto	D0700	Blattnummer / Numero foglio	23154	Revision / Revisione	21
----------------	----	----------------	-----	------------------	-----	--------------------------------	-----	---------------------	-------	-----------------------------	-------	----------------------	----