

Schnitt A-A / Sezione A-A

1:100

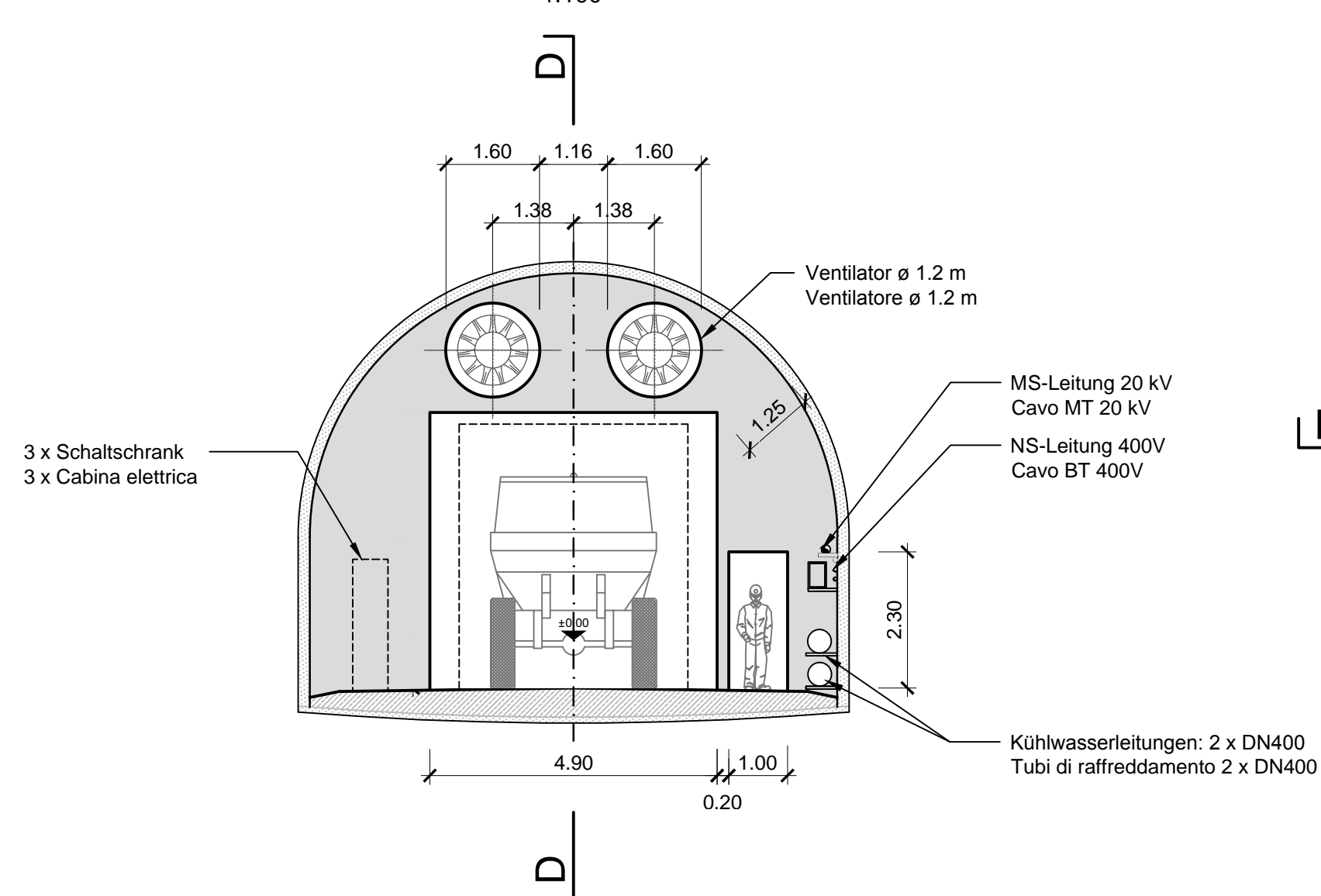

Grundriss / Pianta

1:100

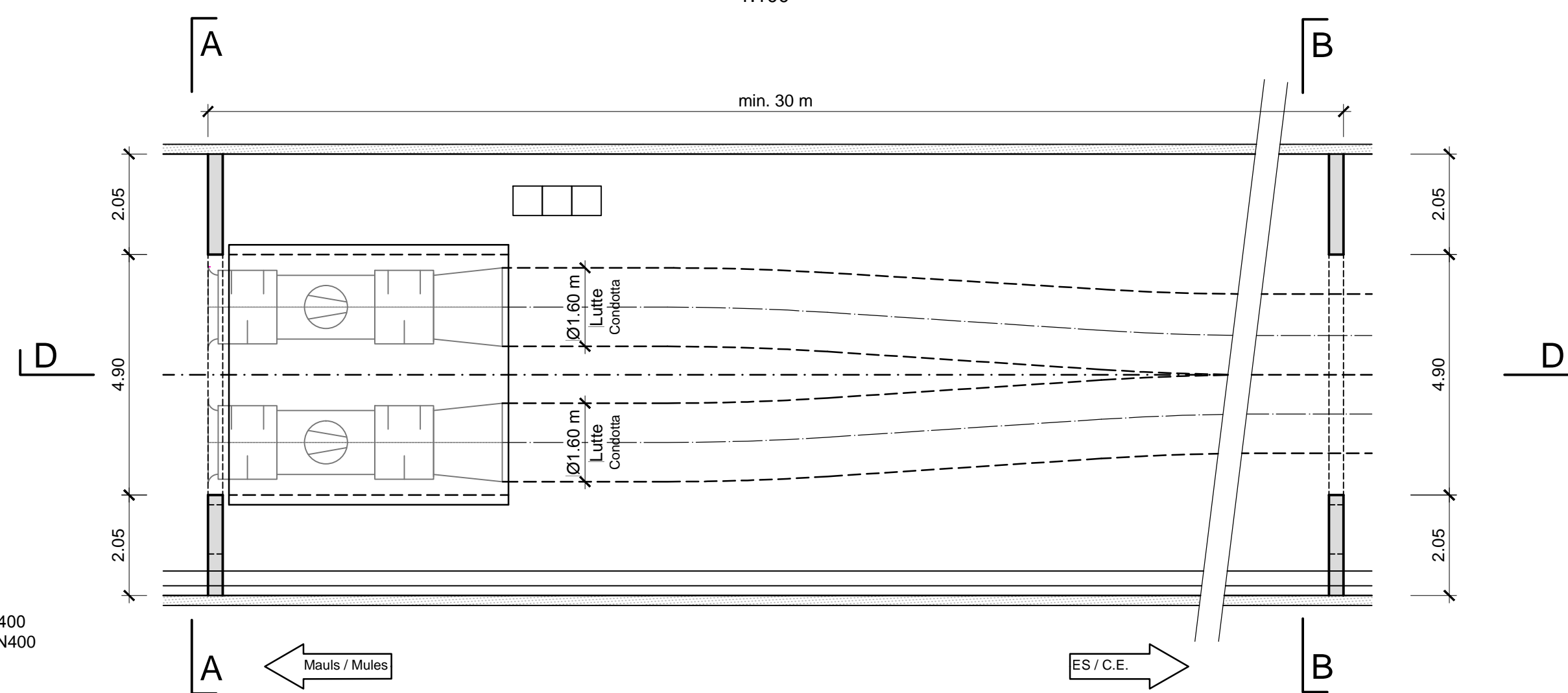

Schnitt B-B / Sezione B-B

1:100

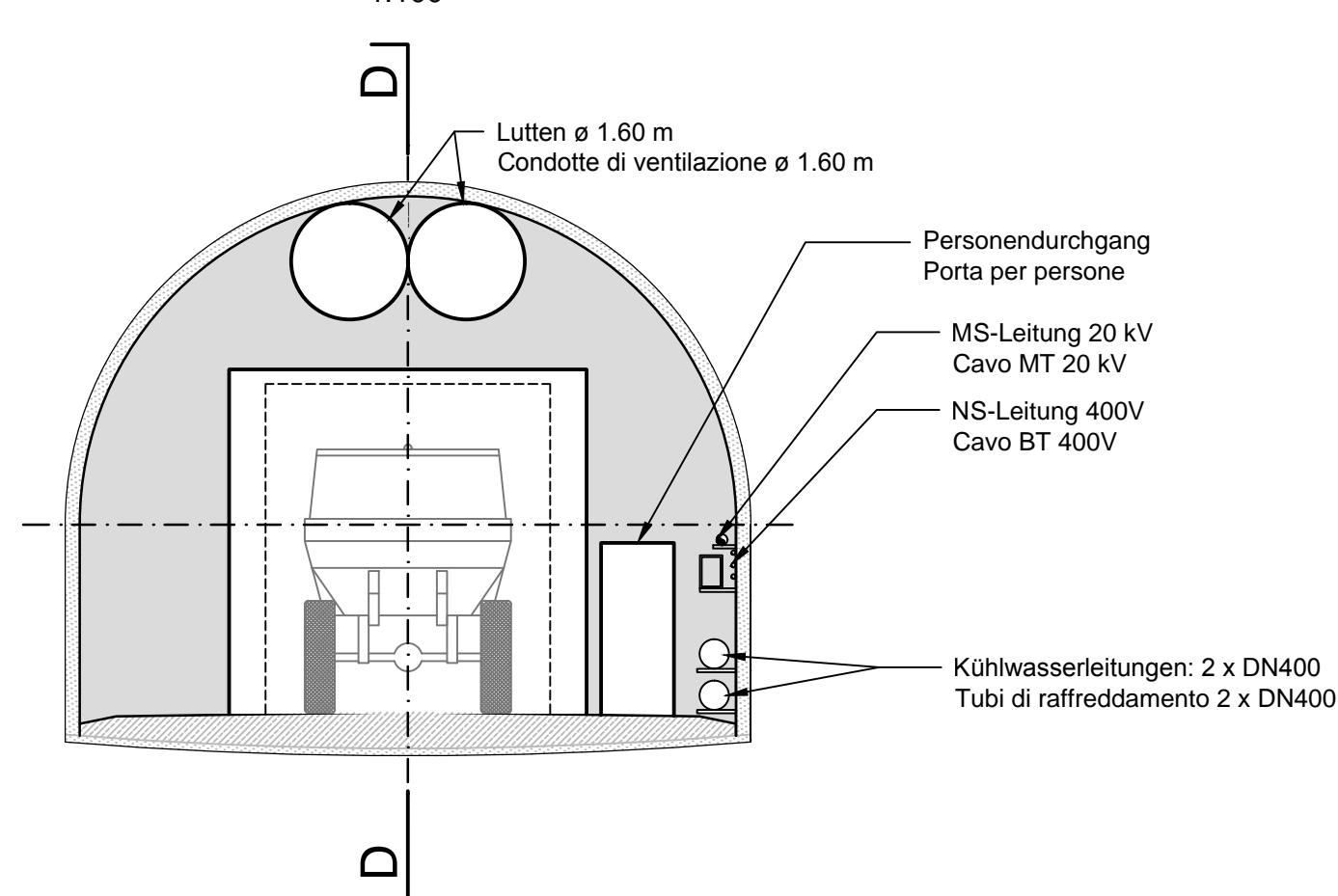

Schnitt D-D / Sezione D-D

1:100

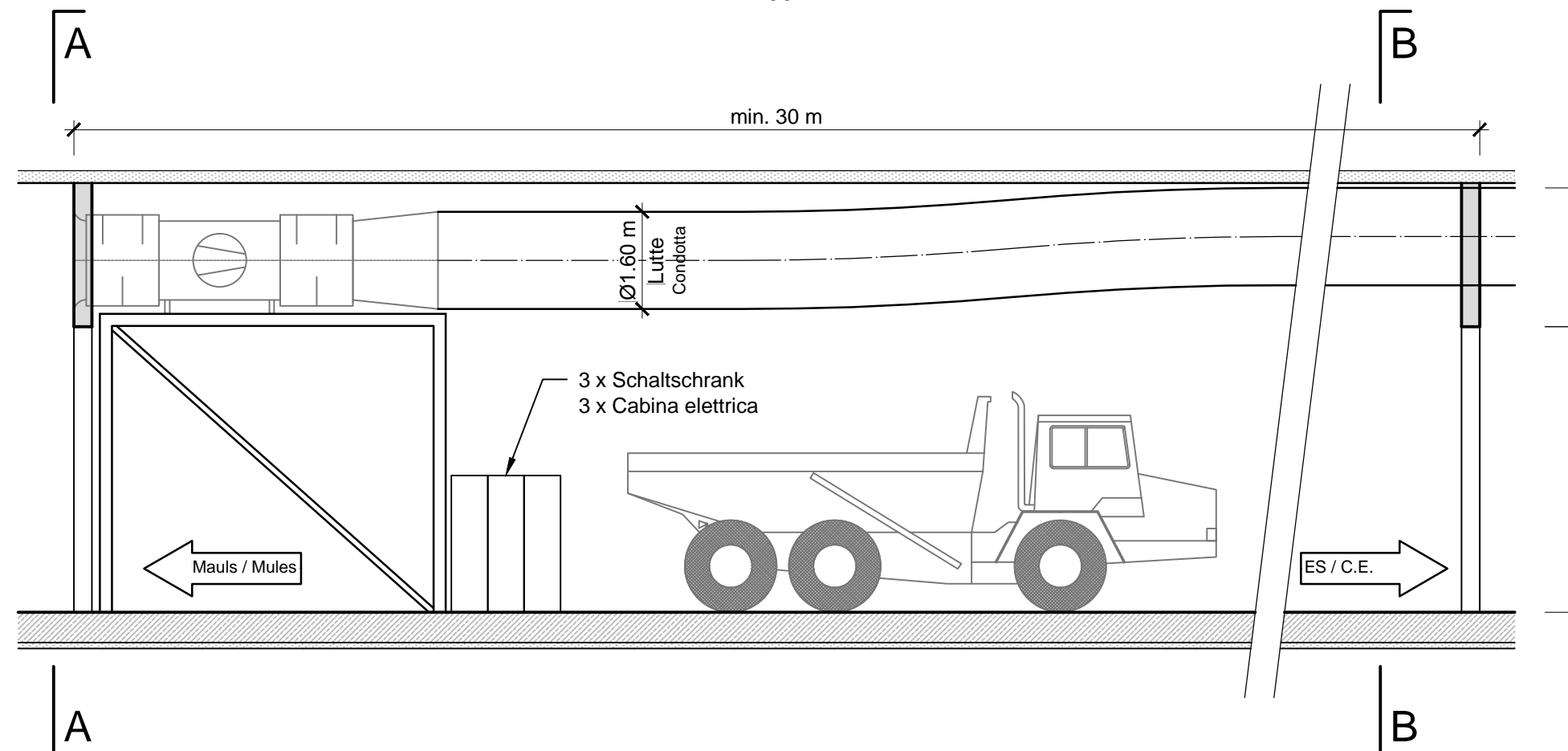

Lageplan / Planimetria

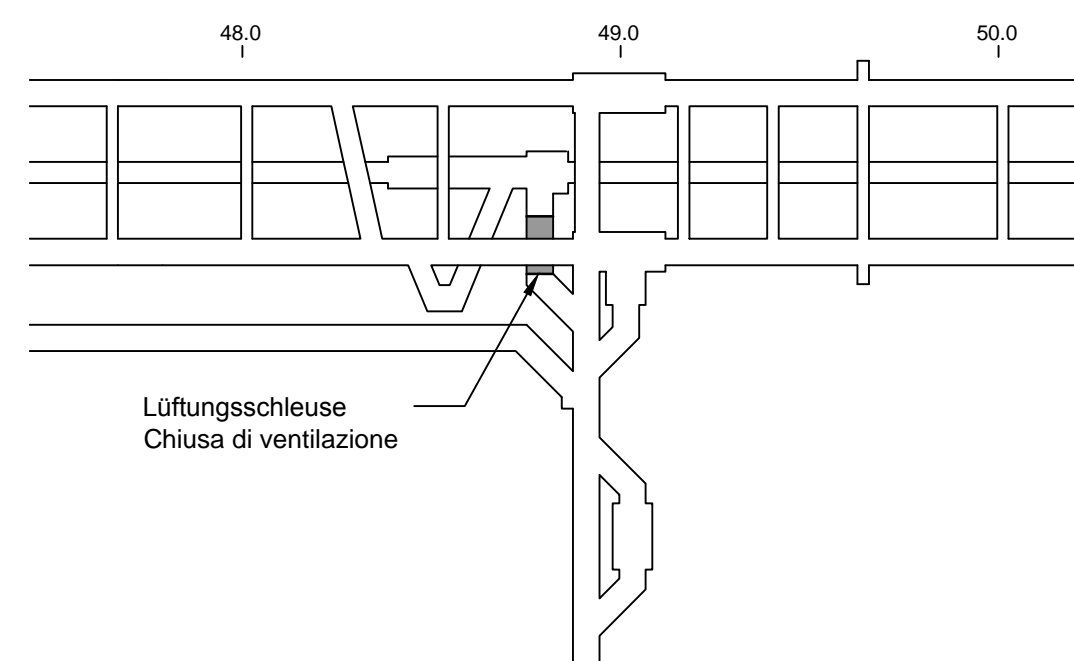

Referenzdokumente / Documenti di riferimento		
B0021-14810-GN-DB-AT001-100PRTC-0D	Drainagesystem Abschnitt A	Sistema di drenaggio ramo A
B0021-14810-GN-DB-AT002-00PRTC-1D	Querschnitt MD-T1Rb - Lichtraumprofil	Sezione MD-T1Rb - Sagoma interna di intradosso

Bearbeitungsstand / Stato di elaborazione			
Revision / Revisione	Änderungen / Modifiche	Verantwortlicher Änderung / Responsabile modifica	Datum / Data
00	Erstversion / Prima Versione	Viertel	14.02.2014
01	Allgemeine Revision / Revisione generale	Viertel	22.05.2014
10	Endabgabe / Consegna Definitiva	Norghauer	31.07.2014
11	Projektvollständigung und Umsetzung der Verbesserungen aus dem Prüfverfahren / Completamento progetto e recepimento istruttoria	Norghauer	09.10.2014
20	Überarbeitung infolge Dienstanweisung Nr. 1 vom 17.10.2014 / Revisione a seguito ODS n°1 del 17.10.14	Norghauer	04.12.2014
21	Abgabe für die Ausschreibung / Emissione per Appalto	Norghauer	30.01.2015

Mit Beteiligung der Europäischen Union aus dem Haushalt der Transeuropäischen Verkehrsnetze finanziertes Vorhaben
Opera finanziata con la partecipazione dell'Unione Europea attraverso il bilancio delle reti di trasporto trans europee

**Ausbau Eisenbahnachse München-Verona
BRENNER BASISTUNNEL**
Ausführungsplanung

*Potenziamento asse ferroviario Monaco - Verona
GALLERIA DI BASE DEL BRENNERO*
Progettazione esecutiva

D0700: Baulos Maus 2-3	D0700: Lotto Mules 2-3
Projekteinheit	WBS
Baulüftung und Kühlung	Ventilazione e raffreddamento
Dokumentenart	Tipo documento
Ansicht maschinelle Ausrüstung	Prospetto attrezz. meccanica
Titel	Titolo
Ast A Lüftungsschleuse Lüttenlüftung Erkundungsstollen	Impianto di ventilazione CE Ramo A, chiusa di ventilazione

RTI 4P Raggruppamento Temporaneo di Imprese 4P 00176/10/2011, Via G. Cesareo 6 01123 Marsia, Tel: +39 076270911, Fax: +39 0762703012	Generalplaner / Responsabile integrazioni prestazioni specialistiche Ing. Enrico Maria Pizzarotti Cod. Reg. Milano N° A 284192		
PRO ITER Progettazione Integrata Territorio s.r.l.	PÖYRY	pini swiss engineers	PASQUALI-RAUSA ENGINEERING S.r.l. s.n.c.
Fachplaner / il progettista specialista	Fachplaner / il progettista specialista Ing. Nicola Norghauer	Fachplaner / il progettista specialista	Fachplaner / il progettista specialista

Bearbeitet / Elaborato	Datum / Data	Name / Nome	Gesellschaft / Società
Geprüft / Verificato	30.01.2015	Spillmann	Pöyry
	30.01.2015	Gehrig	Pöyry

BBT Gallerie di Base del Brennero Brenner Basistunnel BBT SE	Name / Nome R. Zurlo	Name / Nome K. Bergmeister
---	-------------------------	-------------------------------

Projekt-kilometer / Chilometro progetto	von / da 32,0 + 88 bis / a 54,0 + 15 bei / at	Bau-kilometer / Chilometro opera	von / da bis / a bei / at	Status Dokument / Stato documento	Massstab / Scala 1:100		
Staat / Stato	Los / Lotto	Einheit / Unità	Nummer / Numero	Dokumentenart / Tipo documento	Verrag / Contratto	Nummer / Codice	Revision / Revisione
	02	H61	LE	940	MAN	D0700	31006
							21