

Schnitt A-A / Sezione A-A

1:100

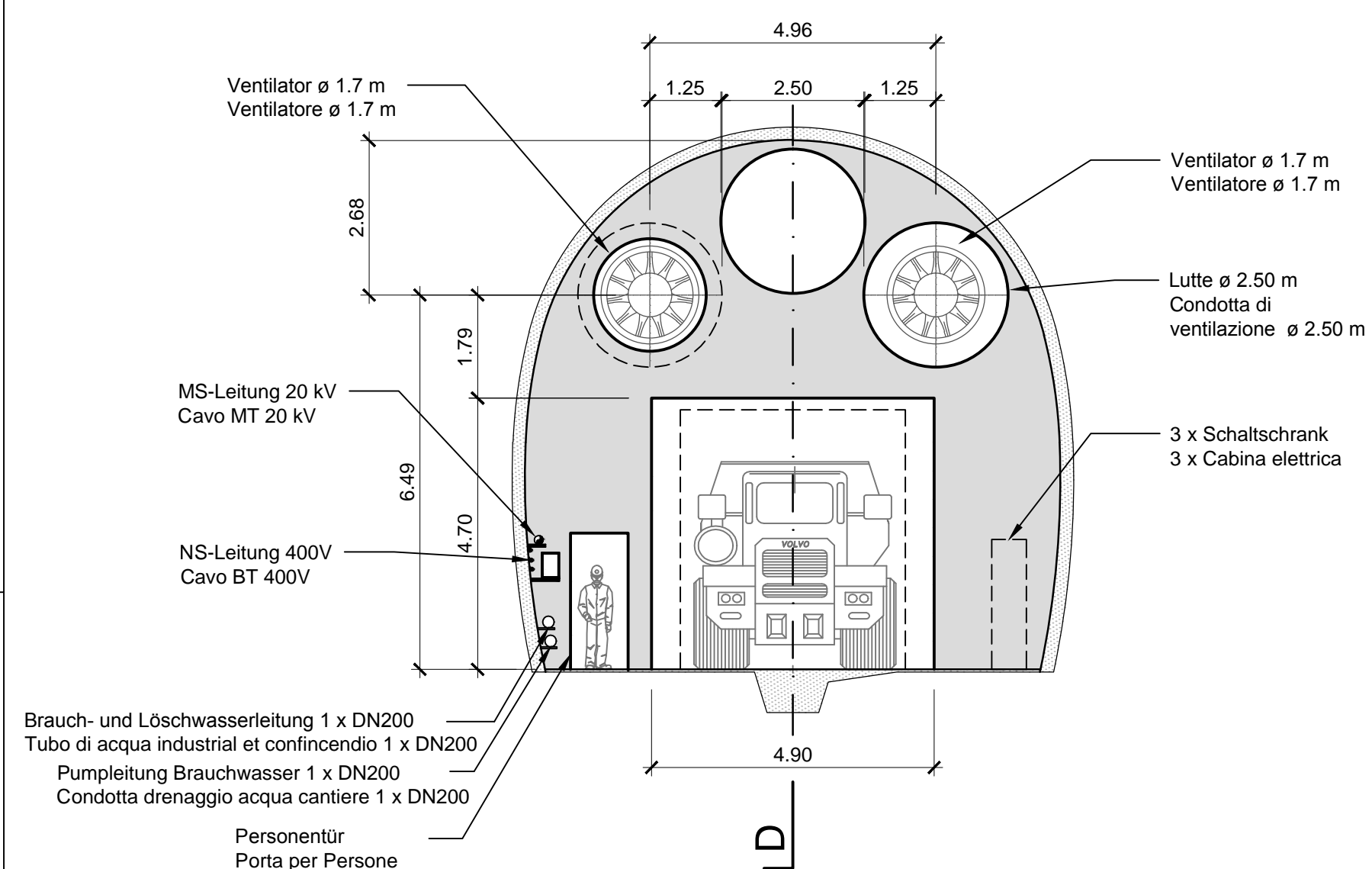

Grundriss / Pianta

1:100

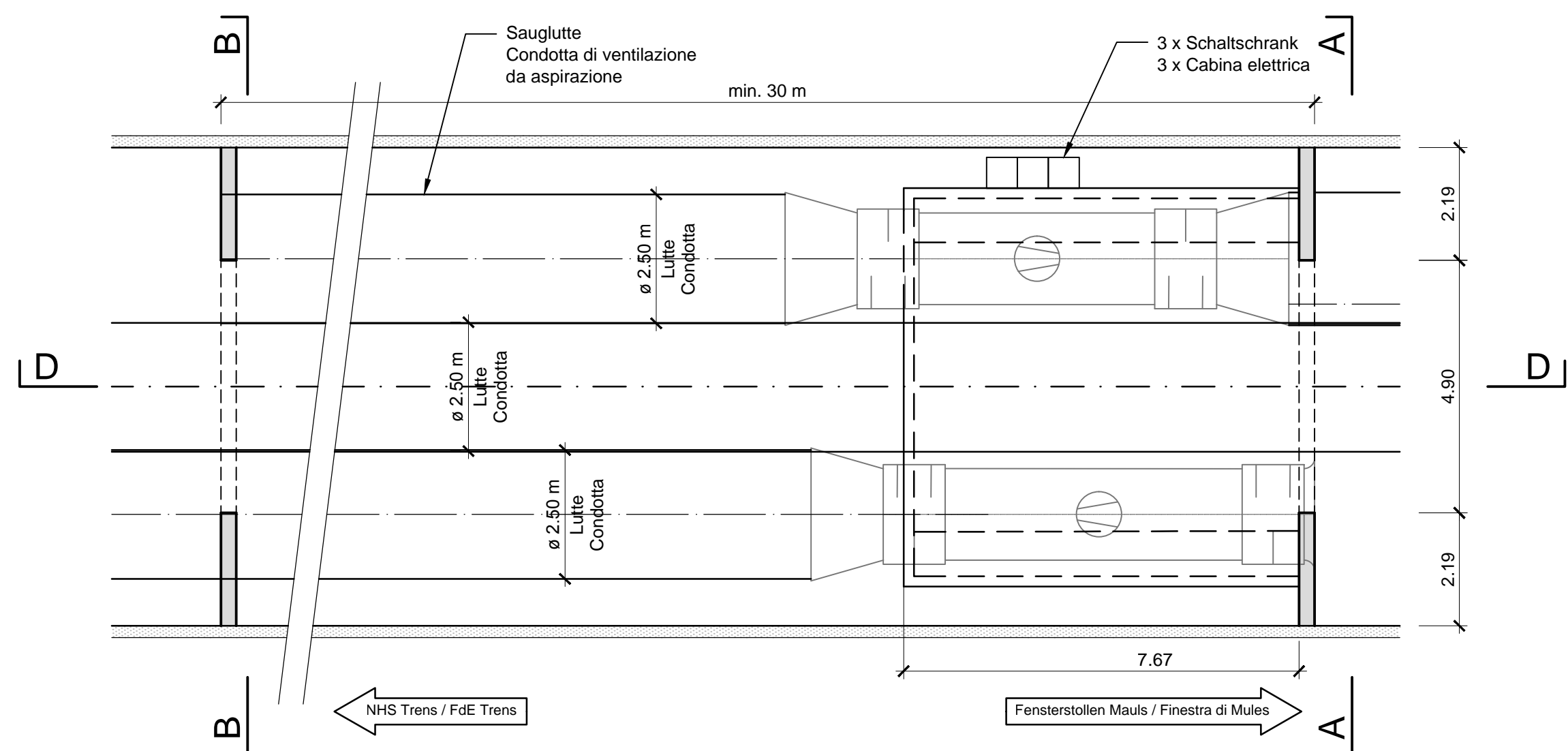

Schnitt D-D / Sezione D-D

1:100

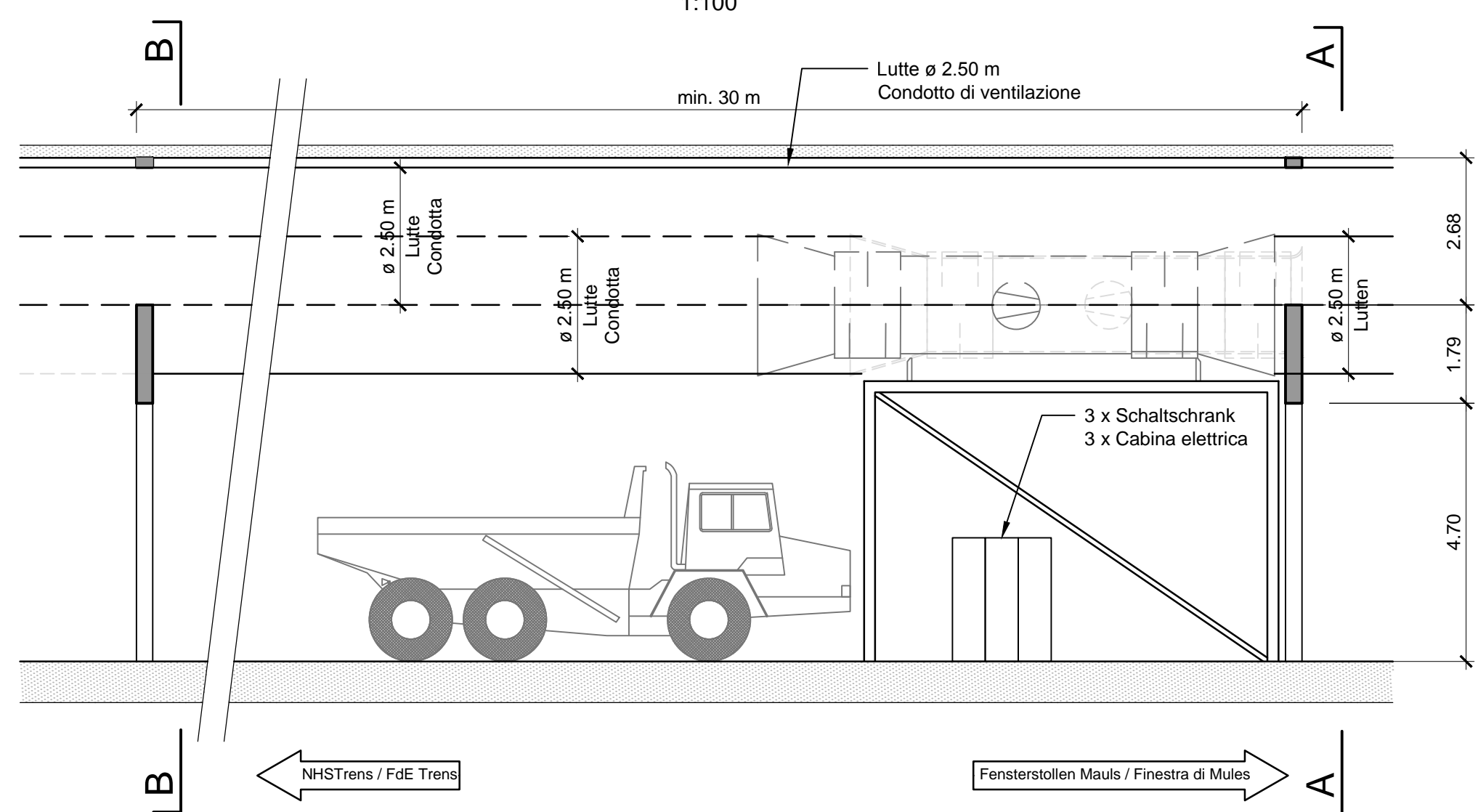

Lageplan / Planimetria

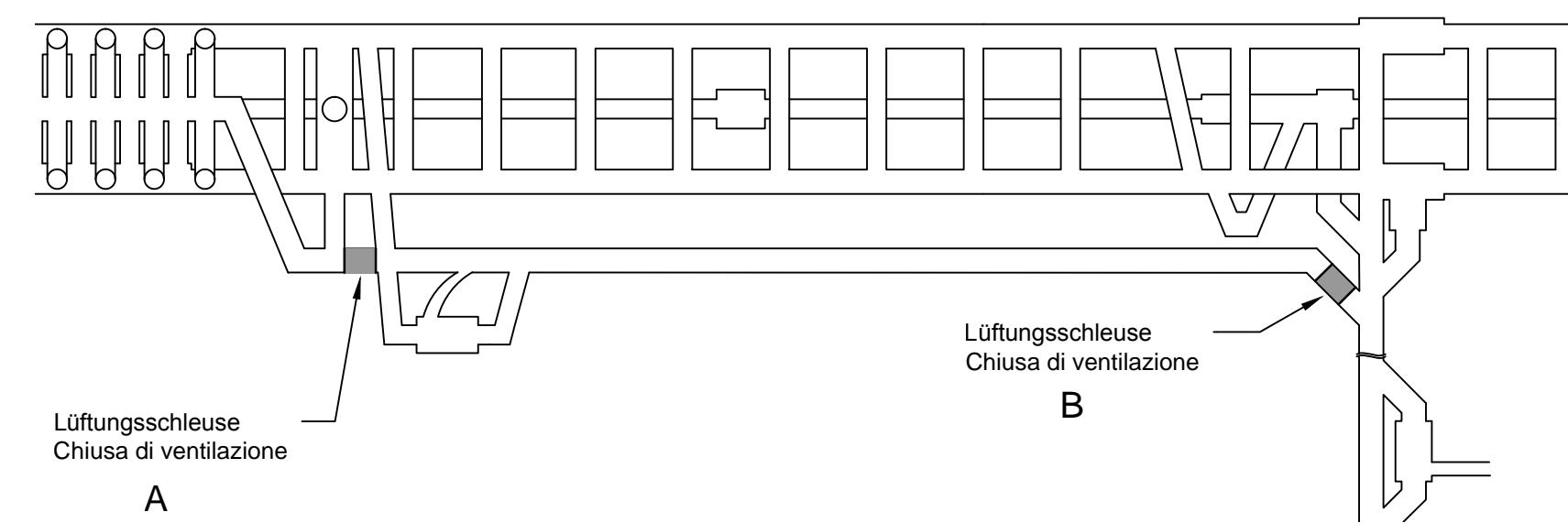

Schnitt B-B / Sezione B-B

1:100

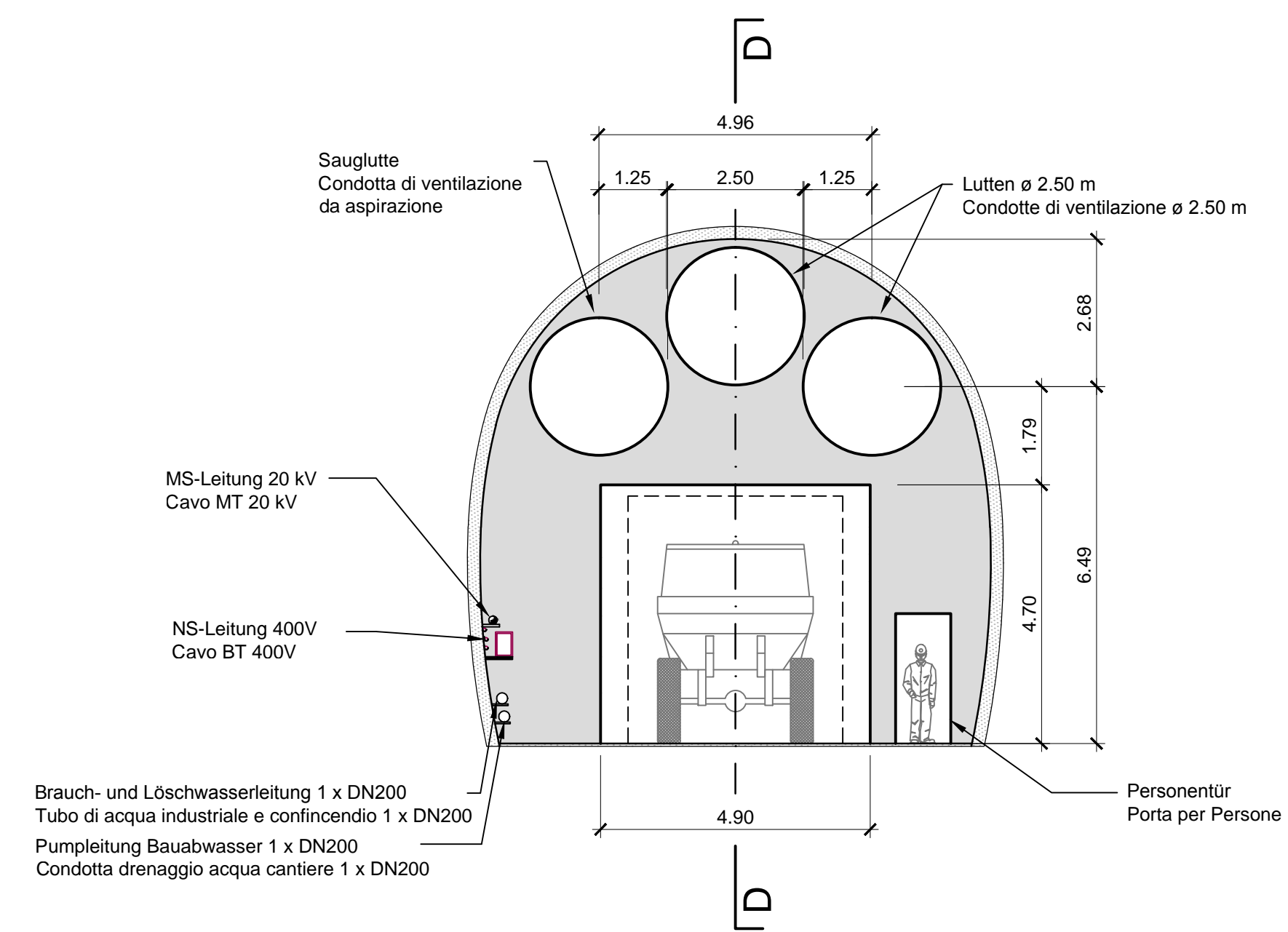

Referenzdokumente

Documenti di riferimento

02_H61_TI_080_KRP_D0700_22640	Regelquerschnitte GA_T2-T3	Sezioni tipo applicate GA_T2-T3

Bearbeitungsstand

Stato di elaborazione

Revision Revisione	Änderungen Modifiche	Verantwortlicher Änderung Responsabile modifica	Datum Data
00	Erstversion / Prima Versione	Viertel	14.02.2014
01	Allgemeine Revision / Revisione generale	Viertel	22.05.2014
10	Endabgabe / Consegna Definitiva	Norghauer	31.07.2014
11	Projektvollständigung und Umsetzung der Verbesserungen aus dem Prüfverfahren / Completamento progetto e recepimento istruttoria	Norghauer	09.10.2014
20	Überarbeitung infolge Dienstanweisung Nr. 1 vom 17.10.2014 / Revisione a seguito ODS n°1 del 17.10.14	Norghauer	04.12.2014
21	Abgabe für die Ausschreibung / Emissione per Appalto	Norghauer	30.01.2015

Mit Beteiligung der Europäischen Union aus dem Haushalt der Transeuropäischen Verkehrsnetze finanziertes Vorhaben
Opera finanziata con la partecipazione dell' Unione Europea attraverso il bilancio delle reti di trasporto trans europee

Ausbau Eisenbahnachse München-Verona
BRENNER BASISTUNNEL
Ausführungsplanung

Potenziamento asse ferroviario Monaco - Verona
GALLERIA di BASE DEL BRENNERO
Progettazione esecutiva

D0700: Baulos Mauis 2-3		D0700: Lotto Mules 2-3	
Projekteinheit	WBS	Ventilazione e raffreddamento	
Baulüftung und Kühlung		Tipo documento	
Dokumentenart		Prospetto attrezz. meccanica	
Ansicht maschinelle Ausrüstung		Titolo	
Zugangsstollen Lüftungsschleuse		Impianto di ventilazione GaT Chiusa di ventilazione	
<p>Raggruppamento Temporaneo di Imprese 4P Via Feltrina 21/A, 31044 Sarnonno di Montebelluna (TV) - Tel. +39 042329111, Fax. +39 0423291012</p>		Generalplaner / Responsabile integrazioni prestazioni specialistiche Ing. Enrico Maria Pizzarotti Graf. Ing. Milano 07/A 2015	
Mandataria	Mandante	Mandante	Mandante
<p>PRO ITER Progettazione Integrata</p>	<p>PÖYRY</p>	<p>pini swiss engineers</p>	<p>PASQUALI-RAUSA ENGINEERING S.r.l.s.</p>
Fachplaner / Il progettista specialista	Fachplaner / Il progettista specialista	Fachplaner / Il progettista specialista	Fachplaner / Il progettista specialista
	Ing. Nicola Norghauer		
Bearbeitet / Elaborato	Datum / Data	Name / Nome	Gesellschaft / Società
Geprüft / Verificato	30.01.2015	Spillmann	Pöyry
	30.01.2015	Gehrig	Pöyry
<p>Gallerie di Base del Brennero Brenner Basistunnel BBT SE</p>		Name / Nome	Name / Nome
		R. Zurlo	K. Bergmeister
Projektkilometer / Chilometro progetto	von / da bis / a 32.0 + 88 54.0 + 15	Baukilometer / Chilometro opera	von / da bis / a bei / al
Status Dokument / Stato documento	von / da bis / a bei / al	Stato documento	1:100
Staat / Stato	Los / Lotto	Einheit / Unità	Nummer / Numero
02	H61	LE	940
Dokumentenart / Tipo documento	Vortrag / Contratto	Nummer / Codice	Revision / Revisione
MAN	D0700	31010	21