

Ansicht 1 / Vista 1  
1:25

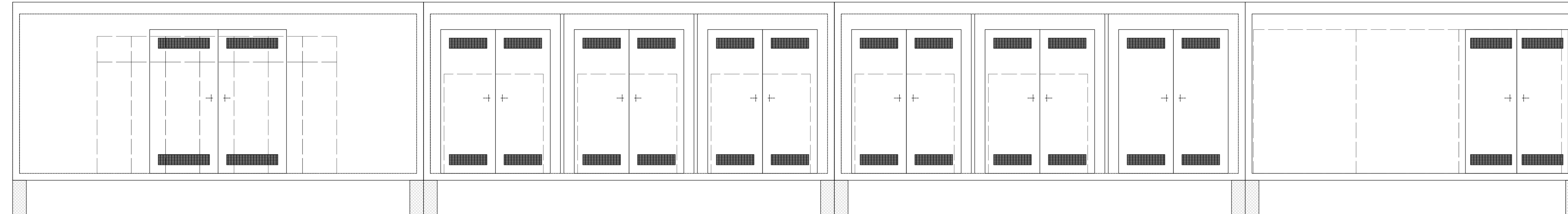

Ansicht 2 / Vista 2  
1:25

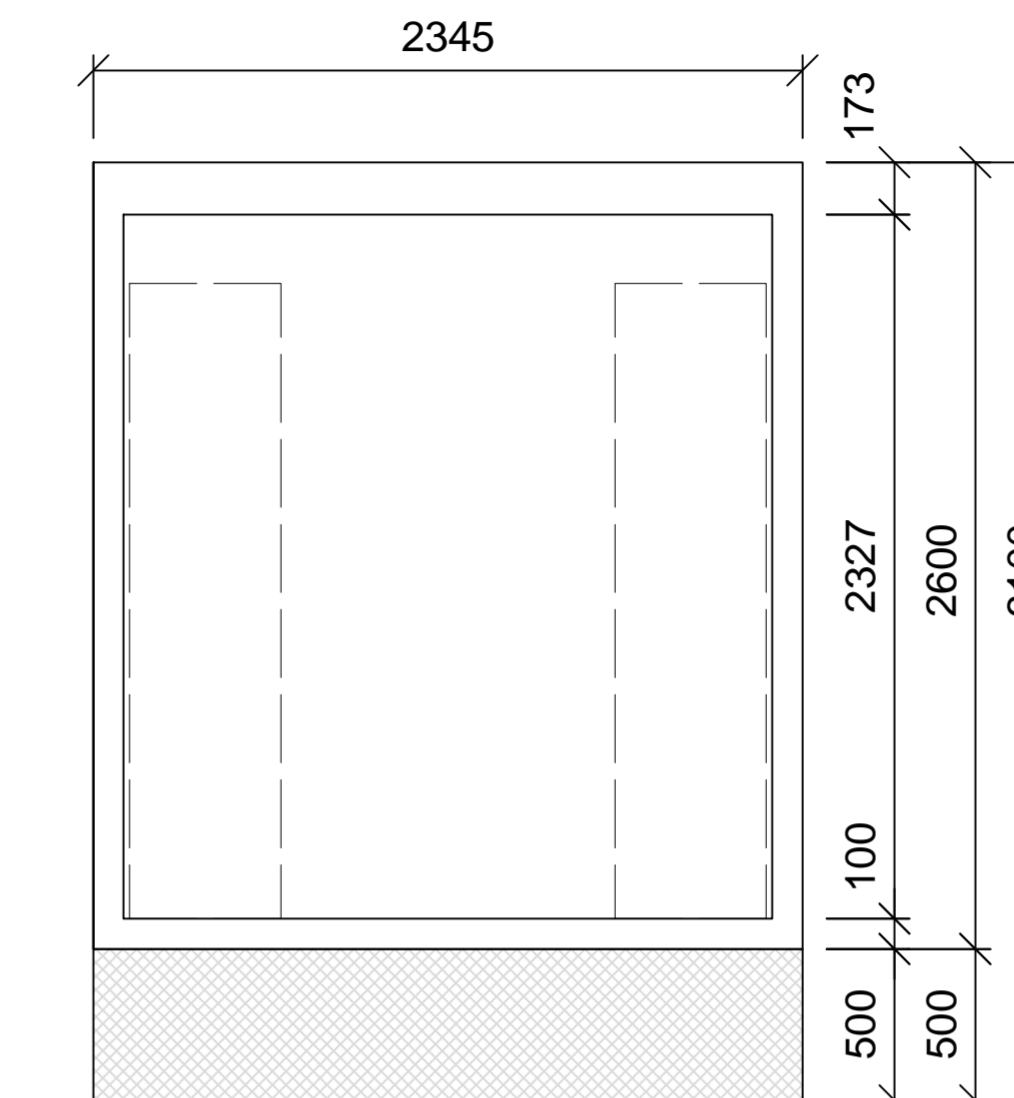

Grundriss / Pianta  
1:25

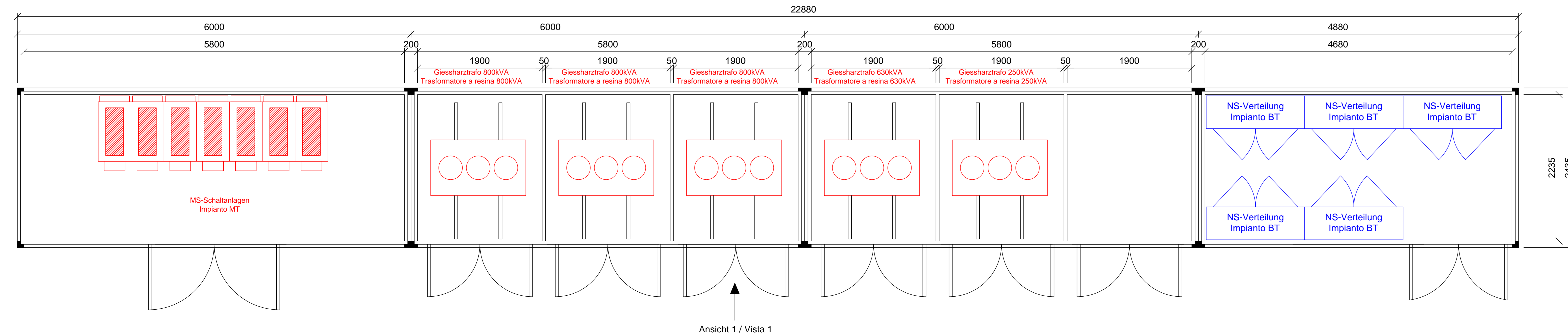

Ansicht 1 / Vista 1

← Ansicht 2 / Vista 2

Bearbeitungsstand  
Stato di elaborazione

Revision / Revisione	Änderungen / Modifiche	Verantwortlicher Änderung / Responsabile modifica	Datum / Data
00	Erstversion / Prima Versione	Fiorinett	14.02.2014
01	Allgemeine Revision / Revisione generale	Fiorinett	22.05.2014
10	Endabgabe / Consegna Definitiva	Fiorinett	31.07.2014
11	Projektvollständigkeit und Umsetzung der Verbesserungen aus dem Prüfverfahren / Completamento progetto e recepimento struttura	Fiorinett	09.10.2014
20	Überarbeitung infolge Dienstweisung Nr. 1 vom 17.10.2014 / Revisione a seguito ODS n°1 del 17.10.14	Fiorinett	04.12.2014
21	Abgabe für die Ausschreibung / Emissione per Appalto	Fiorinett	30.01.2015

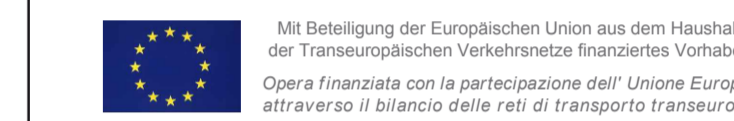

Mit Beteiligung der Europäischen Union aus dem Haushalt der Transportsysteme finanziertes Vorhaben  
Opero e finanziata con la partecipazione dell'Unione Europea attraverso il bilancio delle reti di trasporto trans-europee



Ausbau Eisenbahnachse München-Verona  
**BRENNER BASISTUNNEL**  
Ausführungsplanung

Potenziamento asse ferroviario Monaco - Verona

**GALLERIA DI BASE DEL BRENNERO**  
Progettazione esecutiva

D0700: Baufeld Mault 2-3

Projektseinheit: WBS

EM Anlagen Bauphase: EM in fase di costruzione

Dokumententyp: Tipo documento

Baustelleneinrichtung: Layout di cantiere

Titel: Titolo

Layout Trafokabine: Layout cabina trasformatore

Baustromversorgung Typ 6: alimentazione cantiere tipo 6



Generale / Responsabile integrazione prestazioni specialistiche  
Ing. Enrico Maria Pizzarotti  
Dir. Ing. Andrea P. Pizzi

Mandatario	Mandante	Mandante	Mandante

Fachplaner / il progettista specialista

Fachplaner / il progettista specialista

Fachplaner / il progettista specialista

Fachplaner / il progettista specialista

Datum / Data

30.01.2015

Fiorinett

Crugnot/Viertel

Pöyry

Name / Nome

R. Zurlo

Gesellschaft / Società

Pöyry

Name / Nome

K. Bergmeister

Projekt / progetto

von / da: 32.0 + 88

bis / a: 34.0 + 15

Stück / numero: 0001

Blatt / foglio: 0001

Stapel / stack: 1:25

Blatt / foglio: 02

Lote: H61

Einheit / unit: FC

Nummer / number: 950

Dokumententyp / type of document: EBE

Vertrag / contract: D0700

Nummer / number: 32022

Revision / revision: 21