

Querschnitt 3-3 / Sezione 3-3
1:50

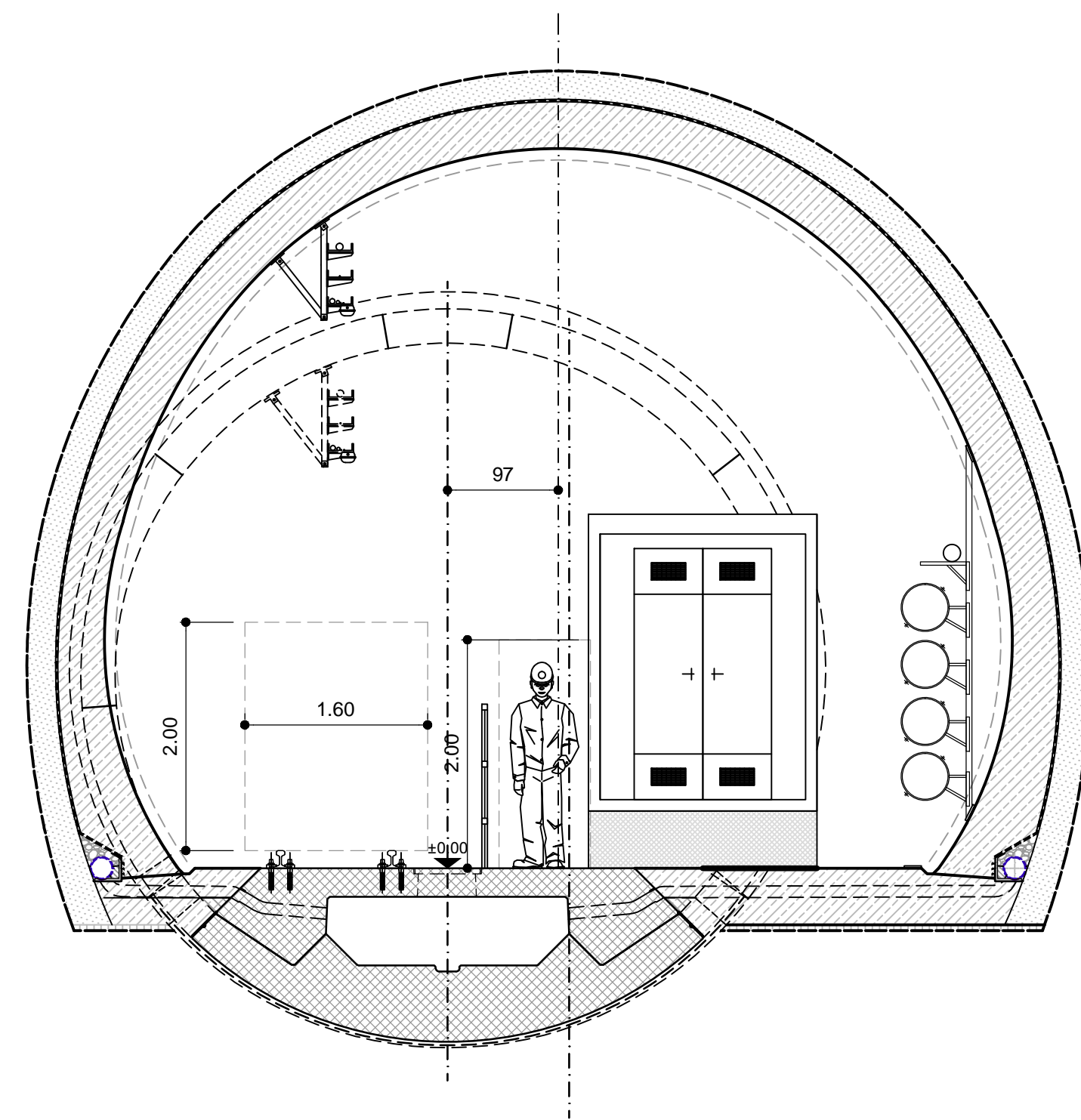

Detail C / Dettaglio C
1:20

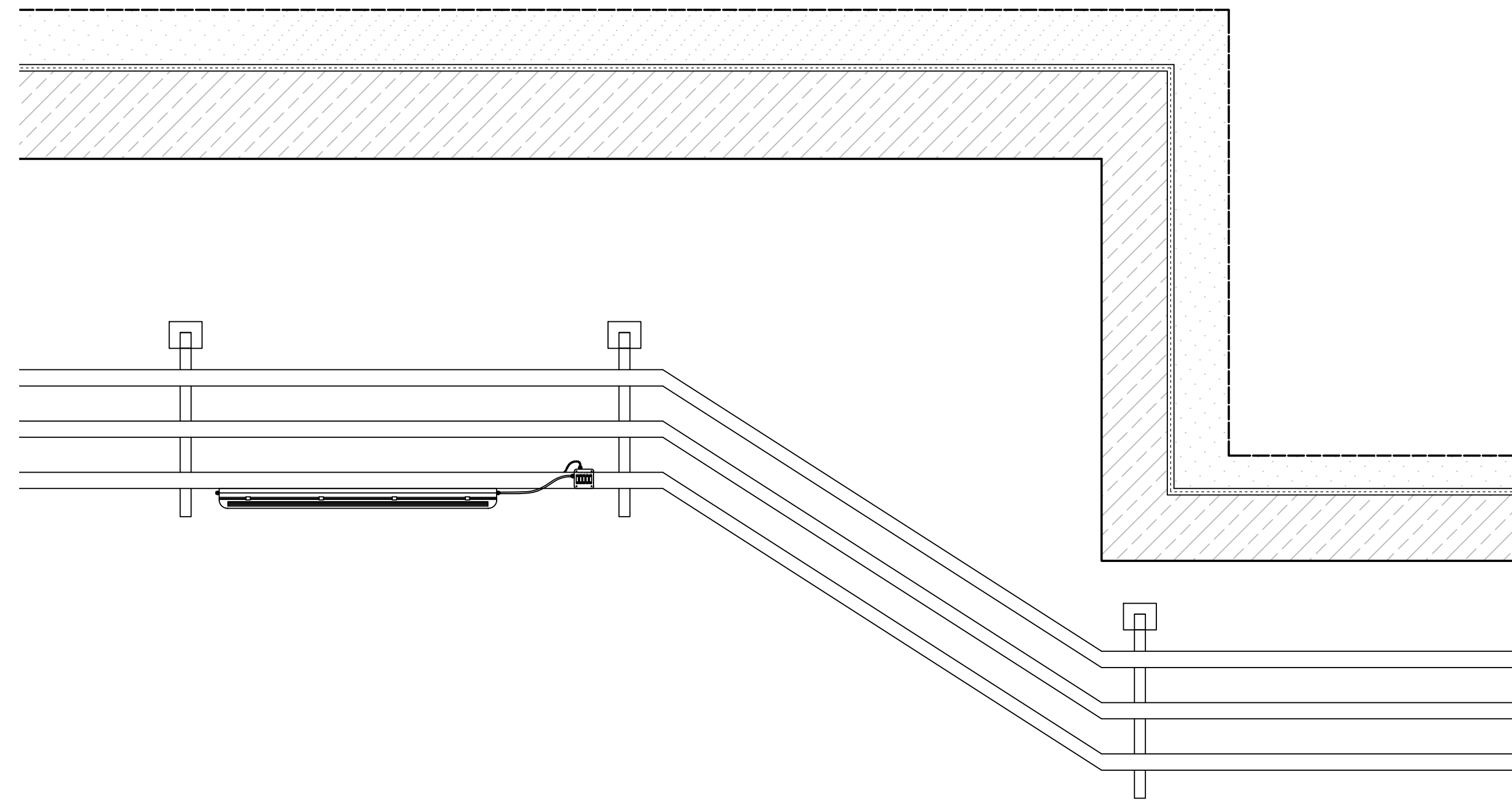

Grundriss / Pianta
1:100

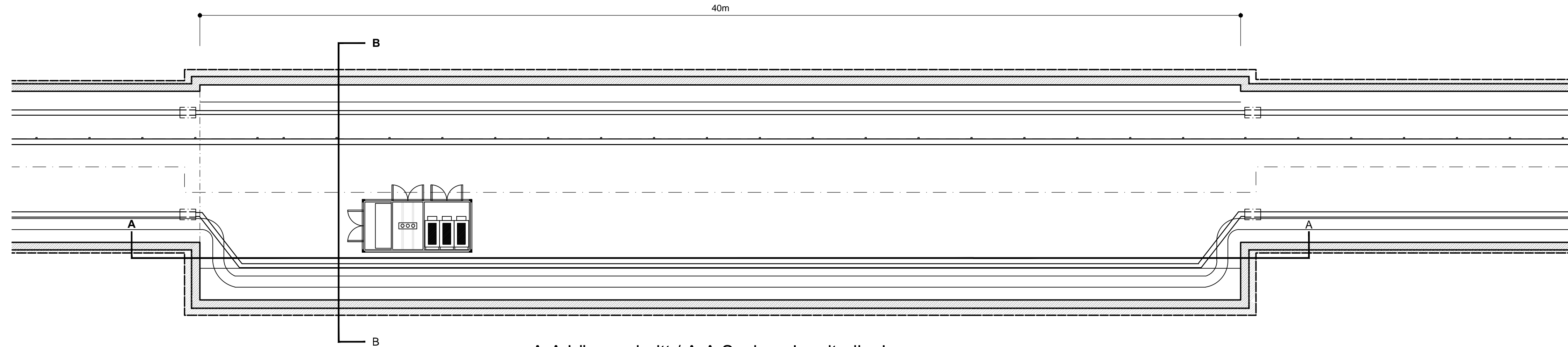

A-A Längsschnitt / A-A Sezione longitudinale
1:100

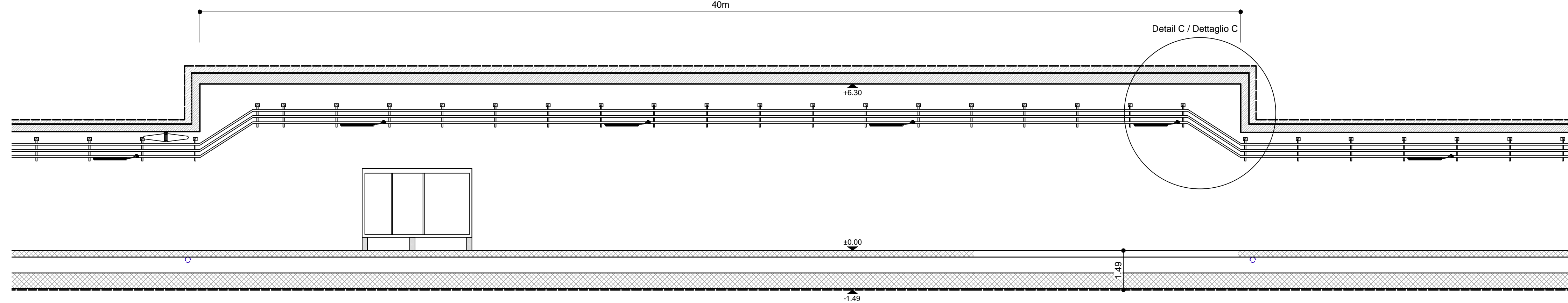

Referenzdokumente
Documenti di riferimento

02-H61-KI-015-KSC-D0700-23181	Schalung PL-T T2	Carpenteria PL-T T2

Bearbeitungsstand
Stato di elaborazione

Revision Revisione	Änderungen Modifiche	Verantwortlicher Änderung Responsabile modifica	Datum Data
00	Erstversion / Prima Versione	Florinett	14.02.2014
01	Allgemeine Revision / Revisione generale	Florinett	22.05.2014
10	Endabgabe / Consegna Definitiva	Florinett	31.07.2014
11	Projektvollständigung und Umsetzung der Verbesserungen aus dem Prüfverfahren / Completamento progetto e recepimento istruttoria	Florinett	09.10.2014
20	Überarbeitung infolge Dienstweisung Nr. 1 vom 17.10.2014 / Revisione a seguito ODS n°1 del 17.10.14	Florinett	04.12.2014
21	Abgabe für die Ausschreibung / Emissione per Appalto	Florinett	30.01.2015

Mit Beteiligung der Europäischen Union aus dem Haushalt der Trans europäischen Verkehrsnetze finanziertes Vorhaben
Opera finanziata con la partecipazione dell'Unione Europea attraverso il bilancio delle reti di trasporto trans-europee



Ausbau Eisenbahnstrecke München-Verona
BRENNER BASISTUNNEL
Ausführungsplanung

Potenziamiento asse ferroviario Monaco - Verona
GALLERIA DI BASE DEL BRENNERO
Progettazione esecutiva

D0700: Baulos Maus 2-3	D0700: Lotto Mules 2-3
Projekteinheit Definitive EM Anlagen	WBS EM definitivi
Dokumentenart Installationsplan	Tipo documento Schema installazioni
Titel Übersicht Logistikische Erkundungsstollen	Titolo Impiantistica piazzole logistiche Cunicolo Esplorativo

RTI 4P Raggruppamento Temporaneo di Imprese 4P Via S. Maria 10, 38100 Trento, Italy - Tel. +39 0461 70101	Generalplaner / Responsabile integrazioni prestazioni specialistiche Ing. Enrico Maria Pizzarotti Dir. Imp. Milano N° 4 28470
--	---

PRO ITER Progettazione Integrata Via S. Maria 10, 38100 Trento, Italy	PÖYRY Via S. Maria 10, 38100 Trento, Italy	pini swiss engineers Via S. Maria 10, 38100 Trento, Italy	PASQUALI-HAUSA ENGINEERING S.r.l. Via S. Maria 10, 38100 Trento, Italy
--	--	---	--

Fachplaner / Il progettista specialista	Fachplaner / Il progettista specialista Ing. Nicola Norghauer	Fachplaner / Il progettista specialista	Fachplaner / Il progettista specialista
Bearbeitet / Elaborato	Datum / Data 30.01.2015	Name / Nome Florinett	Gesellschaft / Società Pöyry
Geprüft / Verificato	30.01.2015	Crugnolo/Viertel	Pöyry

BBT Gallerie di Base del Brennero Brenner Basistunnel BBT SE	Name / Nome R. Zurlo	Name / Nome K. Bergmeister
---	-------------------------	-------------------------------

Projekt Kilometer bei / a Chilometro bei / a progetto	von / da 32,0 + 88 bei / a 54,0 + 15	Entwurf Kilometer bei / a Chilometro bei / a opera	von / da 32,0 + 88 bei / a 54,0 + 15	Status Dokument / Stato documento	Massstab / Scala 1:20, 1:50, 1:100
--	---	---	---	--	--

Staat Stato	Los Lotto	Einheit Unità	Nummer Numero	Dokumentenart Tipo documento	Vertrag Contratto	Nummer Codice	Revision Revisione
02	H61	IE	020	EIP	D0700	33013	21