Übersicht GSM Fensterstollen / Planimetria finestra di Mules GSM

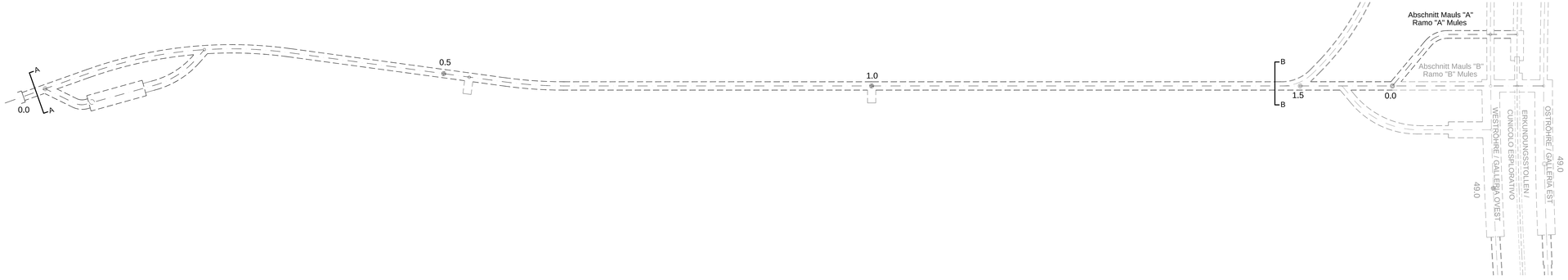

GSM Antenne gemäss RiLi 2013;35;UE / Antenna GSM conforme direttiva 2013;35;UE

1:10

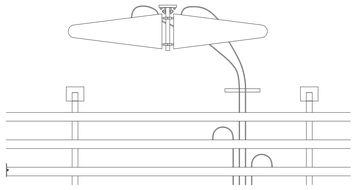

GSM Repeater / Ripetitore GSM

1:10

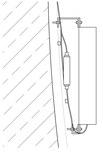

GSM Repeater / Ripetitore GSM

1:10

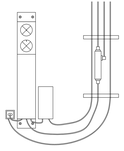

Ansicht Fensterstollen A / Vista finestra di Mules A

1:30

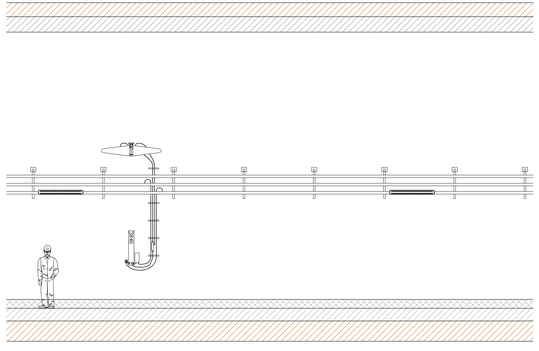

Querschnitt Fensterstollen A-A / Sezione finestra di Mules A-A

1:30

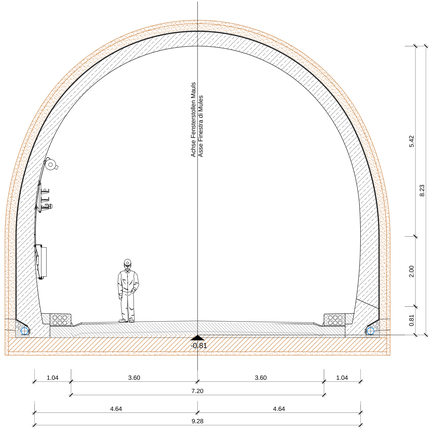

Ansicht Fensterstollen B / Vista finestra di Mules B

1:30

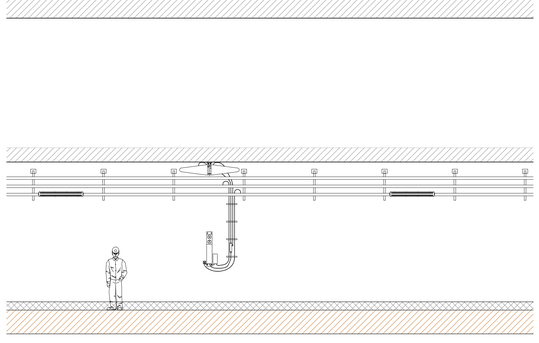

Querschnitt Fensterstollen B-B / Sezione finestra di Mules B-B

1:30

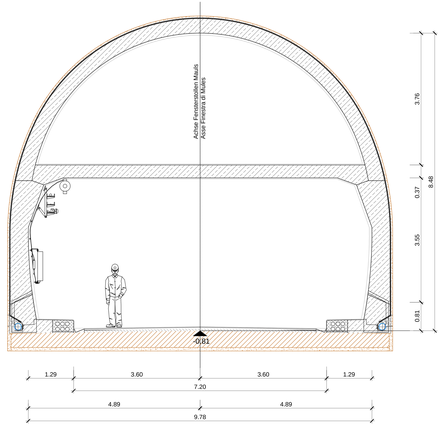

Referenzdokumente
Documenti di riferimento

02-HE1-TI-200-KRP-D0700-21927	Regelprofile	Sezione tipo applicate

Bearbeitungsstand
Stato di elaborazione

Revision Revisione	Änderungen Modifiche	Verantwortliche Änderung Responsabile modifica	Datum Data
00	Erstausgabe / Prima Versione	Fiorese	24.02.2014
01	Allgemeine Revision / Revisione generale	Fiorese	22.05.2014
02	Endgültige / Compresa Delibera	Fiorese	30.07.2014
03	Projektvervollständigung und Anbindung der Notausstiegen aus dem PORABRAN / Completamento progetto e incapitolazione Sicurezza	Fiorese	08.12.2014
04	Anpassung an Phase Genehmigung Nr. 1 vom 17.12.2014 / Revisione a seguito CDS n. 1 del 17.12.2014	Fiorese	26.12.2014
05	Angepasst für die Ausschreibung / Compatto per appalti	Fiorese	28.04.2015

Mit Förderung der Europäischen Union aus dem Fonds zur Transeuropäischen Verkehrsnetze Programm Linien
Opera finanziata con il programma del Unione Europea Finanziamento per le reti di trasporto transeuropee

Brenner Basistunnel BBT SE
BRENNER BASISTUNNEL
Ausführungsplanung
Potenziamento asse ferroviario Monaco – Verona
GALLERIA DI BASE DEL BRENNERO
Progettazione esecutiva

ISO700 Baustu Mauls 2-3 | ISO700 Lotto Mules 2-3

Projektnummer / Codice progetto: 02 HE1
Definitive EM Anlagen / EM definitivi
Dokumentnummer / Tipo documento: 200
Installationsplan / Schema installazioni
Titel / Titolo: GSM Anlage Fensterstollen / Schema impianto GSM Finestra di Mules

Bietergemeinschaft / Temporary association of tenders / Raggruppamento temporaneo di imprese: ARGE Brenner Basistunnel Mauls
Direzione / Responsabile integrazione prestazioni specialistiche: Ing. Enrico Maria Pinzarolli, Via Lago Verde 17 I-39100 Bozen
Rendsburg: Technische Leitung / Direzione tecnica: Ing. Nicola Ferrigniani
Rendsburg: Technische Leitung / Direzione tecnica: Ing. Nicola Ferrigniani
Rendsburg: Technische Leitung / Direzione tecnica: Ing. Nicola Ferrigniani
Gezeichnet / Disegnato: Datum / Data 30.01.2015 Name / Nome Fiorese Gesellschaft / Società Pöyry
Geprüft / Verificato: Datum / Data 30.01.2015 Name / Nome Cuppari/Grüning Gesellschaft / Società Pöyry
BBT Brenner Basistunnel BBT SE
Name / Nome A. Zuliani
Name / Nome E.Ing. A. Bergmeister

Status	Lot	Strecke	Nummer	Bereich	Art	Laufende Nummer	Revision
02	HE1	IT	020	EIP	D0700	33017	23

1:630/1