

Pianta / Grundriss 1-1, 1:50

2 x

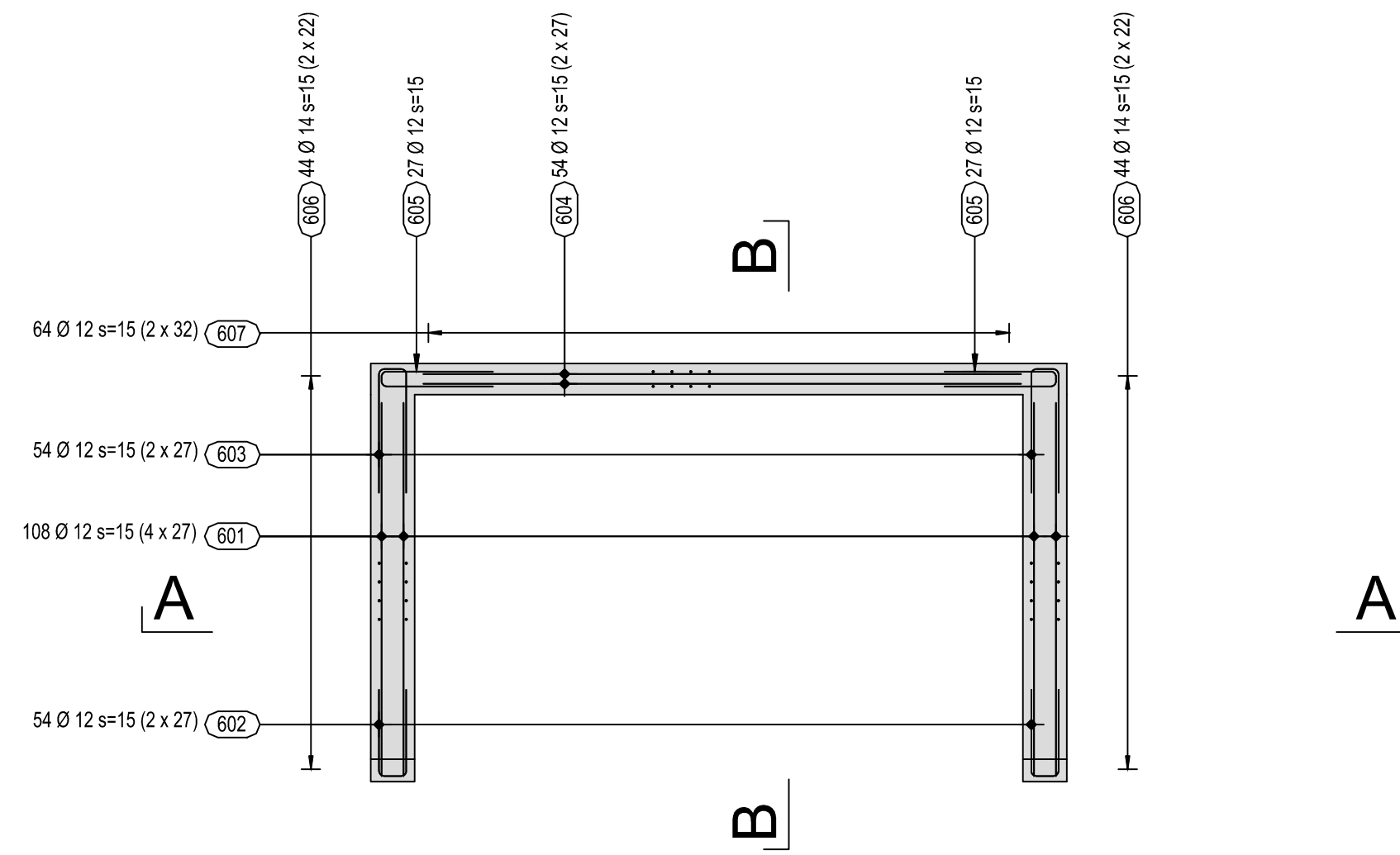

dettaglio tagliare i distanziali, 1:20

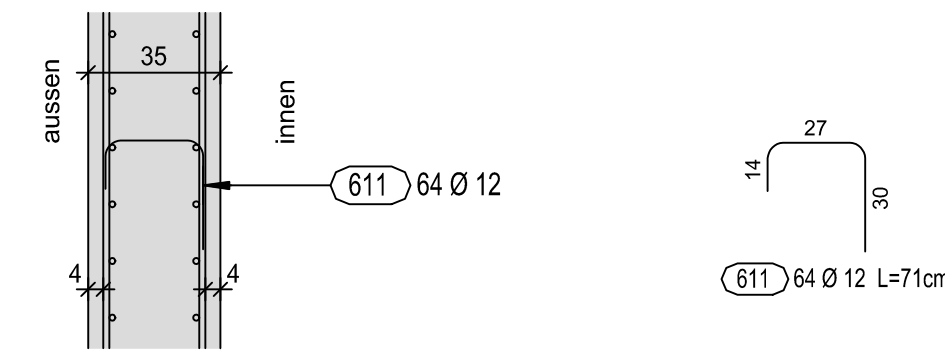

dettaglio tagliare i distanziali, 1:20

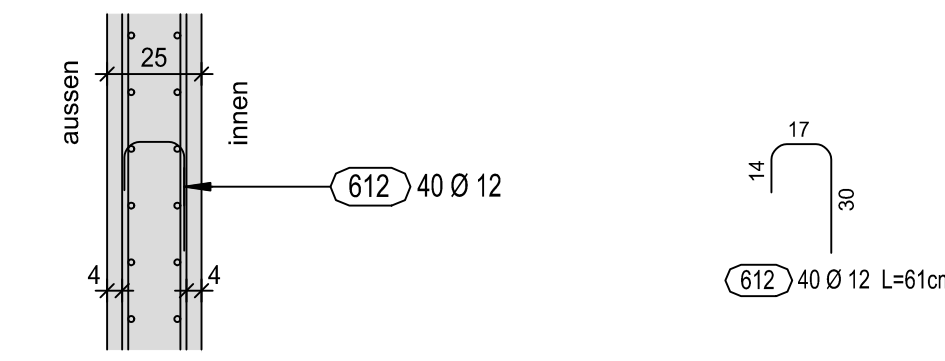

Sezione / Schnitt A-A, 1:50

2 x

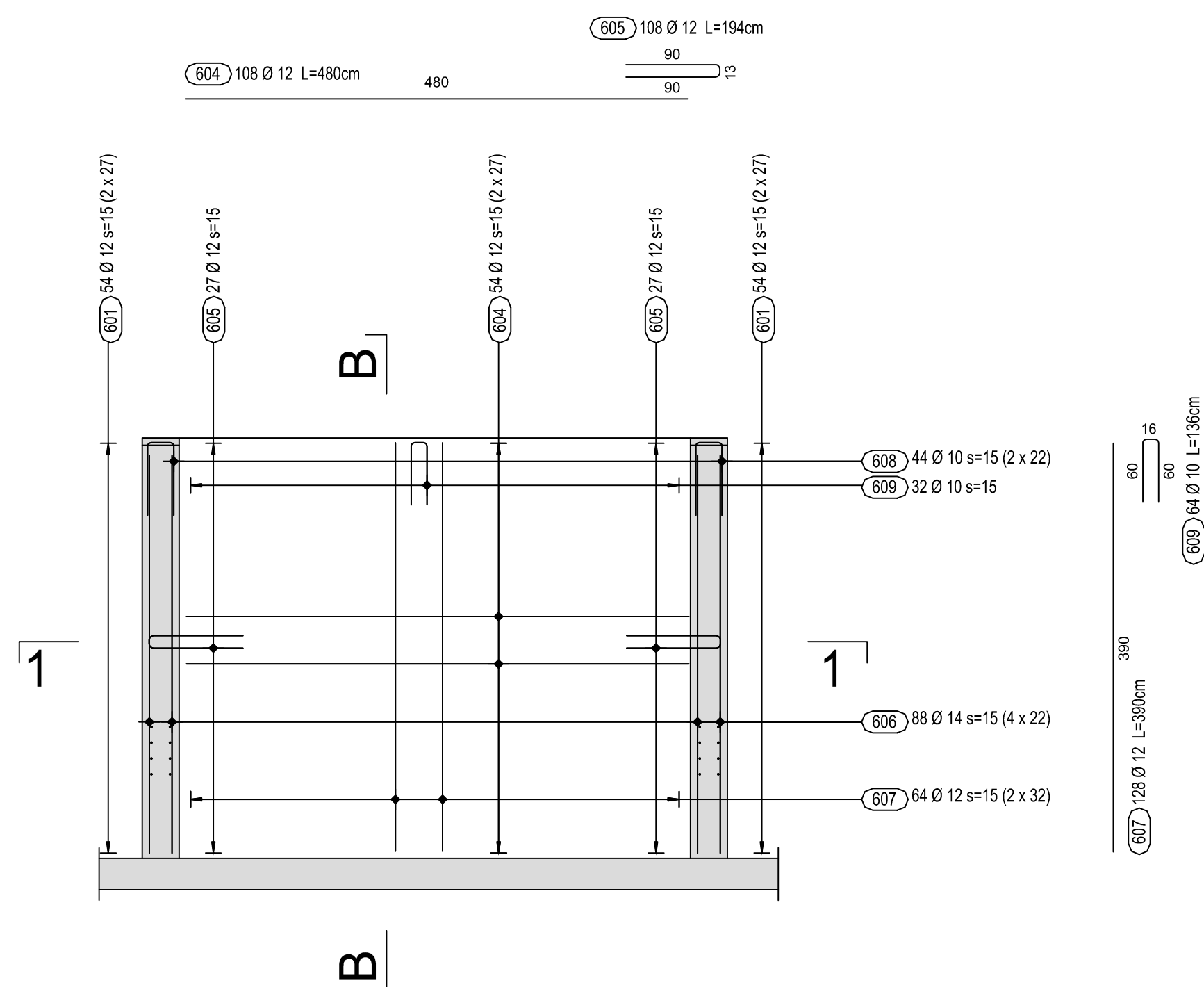

Sezione / Schnitt B-B, 1:50

2 x

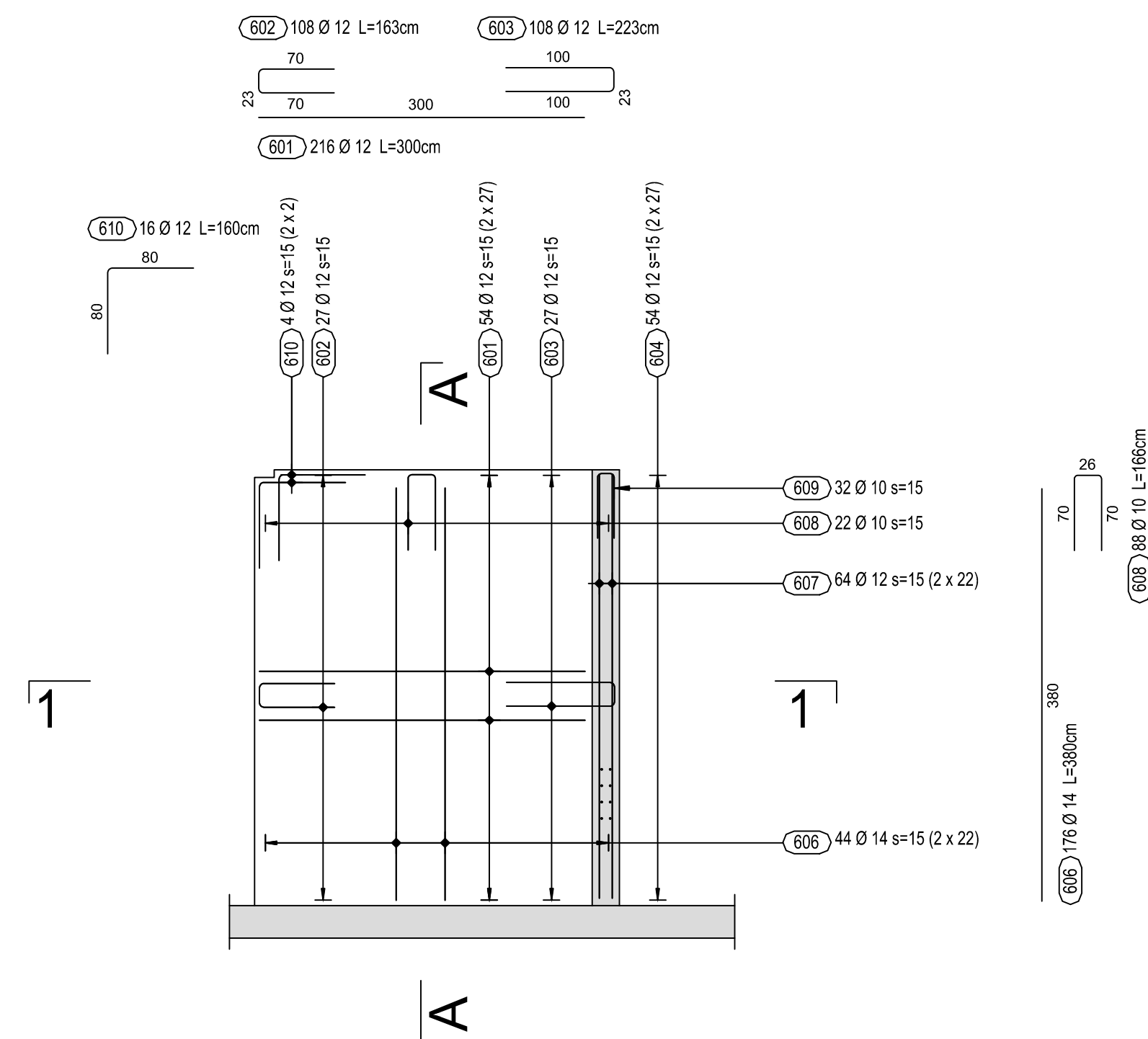

Referenzdokumente
Documenti di riferimento

| | | |
|-------------------------------|--|---|
| 02_H61_IA_500_USC_D0700_34102 | Schalungsplan - Sekundär- und Schlammbehandlung | Carpenteria - Trattamento secondario e fanghi |
| 02_H61_IA_500_UBW_D0701_34202 | Bewehrung TABA - Sekundär- und Schlammbehandlung - Blatt 1/2 | Armatura - Trattamento secondario e fanghi - Tav. 1/2 |
| | | |
| | | |

Bearbeitungsstand
Stato di elaborazione

| Revision | Änderungen / Modifiche | Verantwortlicher Änderung / Responsabile modifica | Datum / Data |
|----------|---|---|--------------|
| 10 | Endabgabe / Consegna definitiva | Faltak / Steck | 31.07.2014 |
| 11 | Projektvollständigung und Umsetzung der Verbesserungen aus dem Prüfverfahren / Completamento progetto e recepimento istruttoria | Faltak / Steck | 09.10.2014 |
| 20 | Überarbeitung infolge Dienstweisung Nr. 1 vom 17.10.2014 / Revisione a seguito ODS n°1 del 17.10.14 | Correa | 04.12.2014 |
| 21 | Abgabe für die Ausschreibung / Emissione per Appalto | Correa | 30.01.2015 |
| | | | |



Mit Beteiligung der Europäischen Union aus dem Haushalt der Transzeuropäischen Verkehrsnetze finanziertes Vorhaben
Opera finanziata con la partecipazione dell'Unione Europea attraverso il bilancio delle reti di trasporto transeuropee



Ausbau Eisenbahnstrecke München-Verona
BRENNER BASISTUNNEL
Ausführungsplanung

Potenziamento asse ferroviario Monaco - Verona
GALLERIA DI BASE DEL BRENNERO
Progettazione esecutiva

| | |
|--|---|
| D0700: Baulos Mauls 2-3 | D0700: Lotto Mules 2-3 |
| Projekteinheit | WBS |
| Tunnelabwasserbehandlungsanlage | Impianti di trattamento acque |
| Dokumentenart | Typo documento |
| Bewehrungsplan | Armatura |
| Titel | Titolo |
| Bewehrung TABA - Sekundär- und Schlammbehandlung - Blatt 2/2 | Armatura - Trattamento secondario e fanghi - Tav. 2/2 |



Raggruppamento Temporaneo di Imprese s.p.a.
Via... 20122 Milano, Italia

Generalplaner / Responsabile integrazioni prestazioni specialistiche
Ing. Enrico Maria Pizzarotti
02 8333 1111

| Mandataria | Mandante | Mandante | Mandante |
|---|--|--|---|
|  PRO TER Ingegneria e Architettura |  PÖYRY |  pini swiss engineers |  PASQUALI-RAUSA ENGINEERING S.p.A. |
| Fachplaner / il progettista specialista | Fachplaner / il progettista specialista | Fachplaner / il progettista specialista | Fachplaner / il progettista specialista |
| | Ing. Rodrigo Correa | | |

| Bearbeitet / Elaborato | Datum / Data | Name / Nome | Gesellschaft / Società |
|------------------------|--------------|----------------|------------------------|
| Geprüft / Verificato | 30.01.2015 | Faltak / Steck | Pöyry |
| | 30.01.2015 | Rupp | Pöyry |



Name / Nome
R. Zurlo

Name / Nome
K. Bergmeister

| Projekt-kilometer / bis / a | Sta-tilometer / bis / a | Sta-tilometer / bis / a | Status / Dokument / Blatt / al | Skala / Maßstab / Scala |
|-----------------------------|-------------------------|-------------------------|--------------------------------|-------------------------|
| 02 | H61 | IA | 500 | 1 : 50 |

| Staat / Stato | Los / Lotto | Erhalt / Unità | Nummer / Numero | Dokumentart / Tipo documento | Vertrag / Contratto | Nummer / Codice | Revision / Revisione |
|---------------|-------------|----------------|-----------------|------------------------------|---------------------|-----------------|----------------------|
| 02 | H61 | IA | 500 | UBW | D0700 | 34203 | 21 |

0.46m²