PLANIMETRIA SCENARIO 2a 1_2 - LAGEPLAN SZENARIO 2a 1_2
1:5.000

INNERE SICHERHEITSAUSSTATTUNGEN
DOTAZIONI DI SICUREZZA IN GALLERIA

SOS Schrank je 500 M
Armadio SOS ogni 500 m

Videoüberwachung je 500 m
Videosorveglianza ogni 500 m

GSM - Tunnelanlage
Impianto GSM in galleria

Rettungscontainer je 2000 m
Container di emergenza ogni 2000 m

INNERE BAULICHER BRANDSCHUTZMASSNAHMEN
DOTAZIONI ANTINCENDIO IN GALLERIA

Feuerlöscher je 100 m
Estintore ogni 100 m

Hydrant je 50 m
Idrante ogni 50 m

BELEUCHTUNGANLAGE
IMPIANTO DI ILLUMINAZIONE

Notbeleuchtung je 30 m
Illuminazione di emergenza ogni 30 m

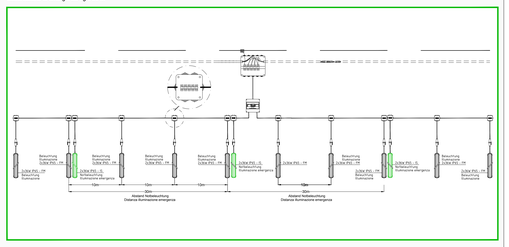

Farbe der Beleuchtunganlage
Colore dell'impianto di illuminazione

- Notausrüstung / Attrezzatura di emergenza
- Elektrische Anlage / Impianto elettrico
- Hydraulische Feuerschutzanlage / Impianto idrico antincendio
- Hindernisanzeigung / Segnalamento ostacoli

Schema concetto di ventilazione
Lüftungskonzept - Schema

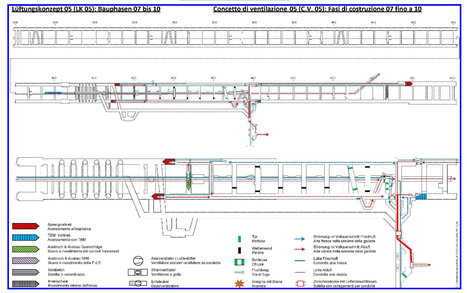

LEGENDE DES LÜFTUNGSANLAGES
LEGENDA DELL'IMPIANTO DI VENTILAZIONE

- Axialventilator / Luttenlüfter — Ventilatore assiale / Ventilatore da condotta
- Strahlventilator — Ventilatore a getto
- Tor — Portone
- Wetterwand — Paratia
- Schleuse — Chiusa
- Ventilator über Schleuse — Ventilatore situato sopra chiusa
- Strömung im Vollquerschnitt Frischluft — Aria fresca nella sezione della galleria
- Strömung im Vollquerschnitt Abluft — Aria viziata nella sezione della galleria
- Lütte Frischluft — Condotta aria fresca
- Lütte Abluft — Condotta aria viziata
- Zwischendecke mit Luttenanschlüssen — Soletta con collegamenti alle condotte

LEGENDE DER MASSNAHMEN
LEGENDA DEGLI INTERVENTI

- Bereich im Vortrieb — Tratto in avanzamento
- Bereich im Vortrieb — Tratto in avanzamento
- Abgeschlossener Bereich — Tratto terminato
- Bereich mit Innenschale — Tratto con rivestimento

LEGENDE DER ÖRTLICHKEITEN
LEGENDA DEI LUOGHI

- Autobahn — Autostrada
- Staatsstrasse — Strada statale
- Baustellenzufahrtsstrasse — Strada di accesso ai cantieri
- Eisenbahn — Ferrovia
- Elsack — Isarco

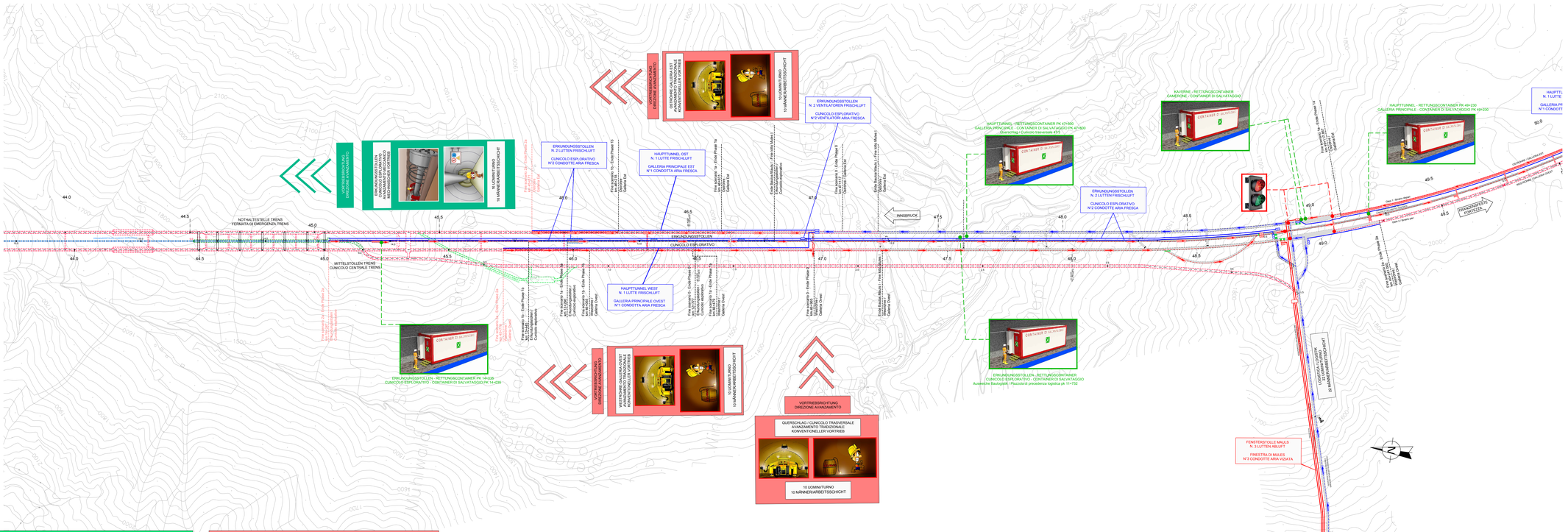

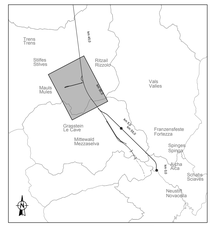
Trens
Trento
Bozen
Bolzano
Meran
Merano
Brixen
Bressanone
Sterzing
Vipiteno
Mals
Malles
Innsbruck
Franzensfeste
Fortezza
Sillian
Lienz
Villach
Salzburg
München
Verona
Mantova
Modena
Bologna
Firenze
Roma
Napoli
Milano
Torino
Genova
Venezia
Udine
Trieste
Ancona
Bari
Palermo
Catania
Zürich
Wien
Graz
Budapest
Ljubljana
Zagreb
Beograd
Sofia
Bucharest
Thessaloniki
Athens
Istanbul
Ankara
Moscow
Kyiv
Minsk
Warszawa
Praha
Bratislava
Stuttgart
Frankfurt
Hamburg
Berlin
Dresden
Leipzig
Hannover
Köln
Essen
Dortmund
Bremen
Amsterdam
Rotterdam
Antwerpen
Brussel
Luxembourg
Paris
Lyon
Marseille
Toulouse
Bordeaux
Nantes
Lille
London
Birmingham
Manchester
Glasgow
Edinburgh
Dublin
Cork
Reykjavik
Oslo
Bergen
Stockholm
Göteborg
Malmö
Helsinki
Tallinn
Riga
Vilnius
Kaunas
Gdańsk
Kraków
Wrocław
Poznań
Łódź
Lublin
Rzeszów
Bucureşti
Cluj-Napoca
Timişoara
Iaşi
Constanţa
Chişinău
Podgorica
Sarajevo
Split
Zadar
Pescara
Cagliari
Palermo
Catania
Messina
Reggio Calabria
Taranto
Brindisi
Lecce
Bari
Foggia
Pescara
Ancona
Perugia
Firenze
Livorno
Genova
Torino
Milano
Bologna
Rimini
Venezia
Trieste
Udine
Bolzano
Innsbruck
Salzburg
Wien
Graz
Klagenfurt
Villach
Lienz
Sillian
Brixen
Bressanone
Bozen
Bolzano
Meran
Merano
Mals
Malles
Sterzing
Vipiteno
Franzensfeste
Fortezza
Brenner
Brennero
Innsbruck
Kufstein
Rosenheim
München