

**DELIMITAZIONE AREE LAVORAZIONI TEMPORANEE E
SEGNALAZIONE CIGLI SCAVI CON BARRIERA PLASTIFICATA ROSSA
ARBEITSBEREICHE ZEITWEILIG ABGRENZEN UND AUSHUBRÄNDER MIT
ROTER KUNSTSTOFFBARRIERE AUSWEISEN**

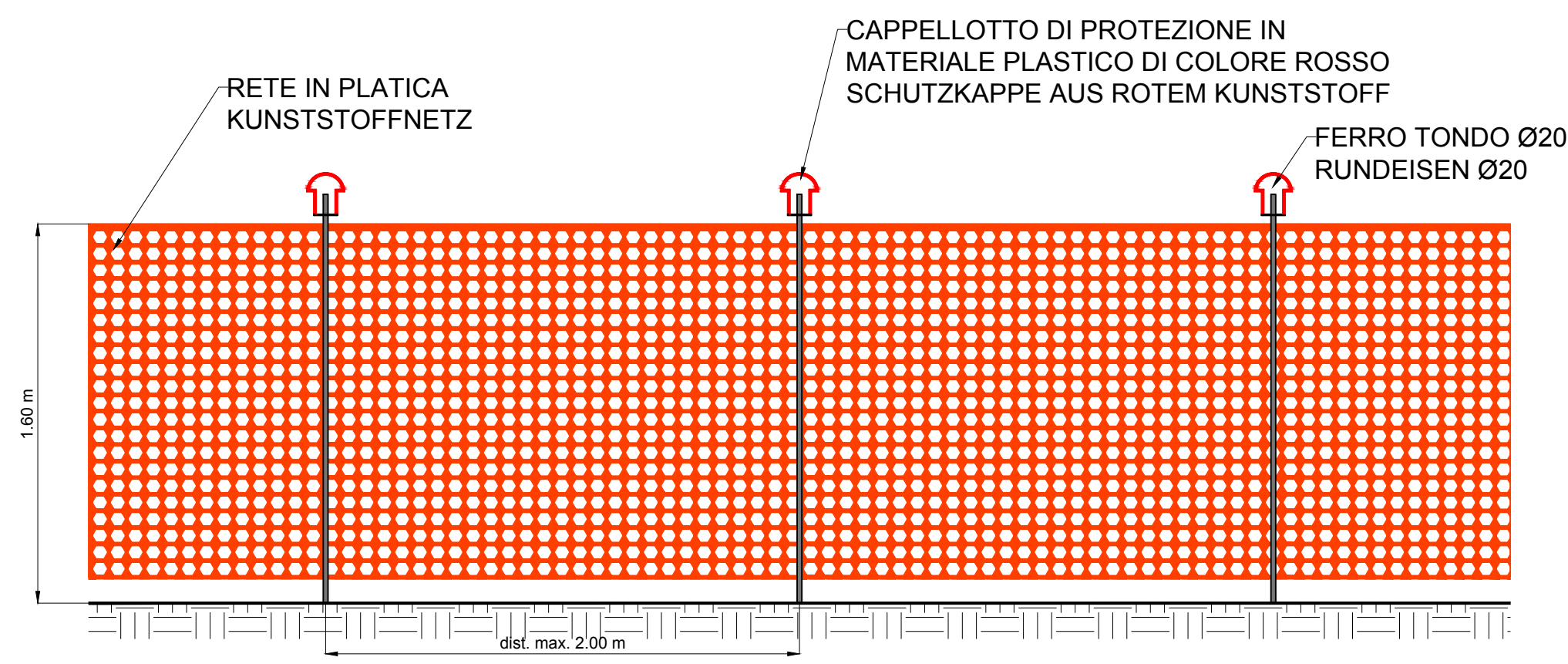

**RECINZIONE PROVVISORIA PER AREE DI CANTIERE "MOBILI"
COSTITUITA DA PANNELLI MODULARI DI RETE ZINCATA
PROVISORISCHER ZAUN AUS ZINKNETZMODULEN FÜR
ORTSVERÄNDERLICHE BAUSTELLEN**

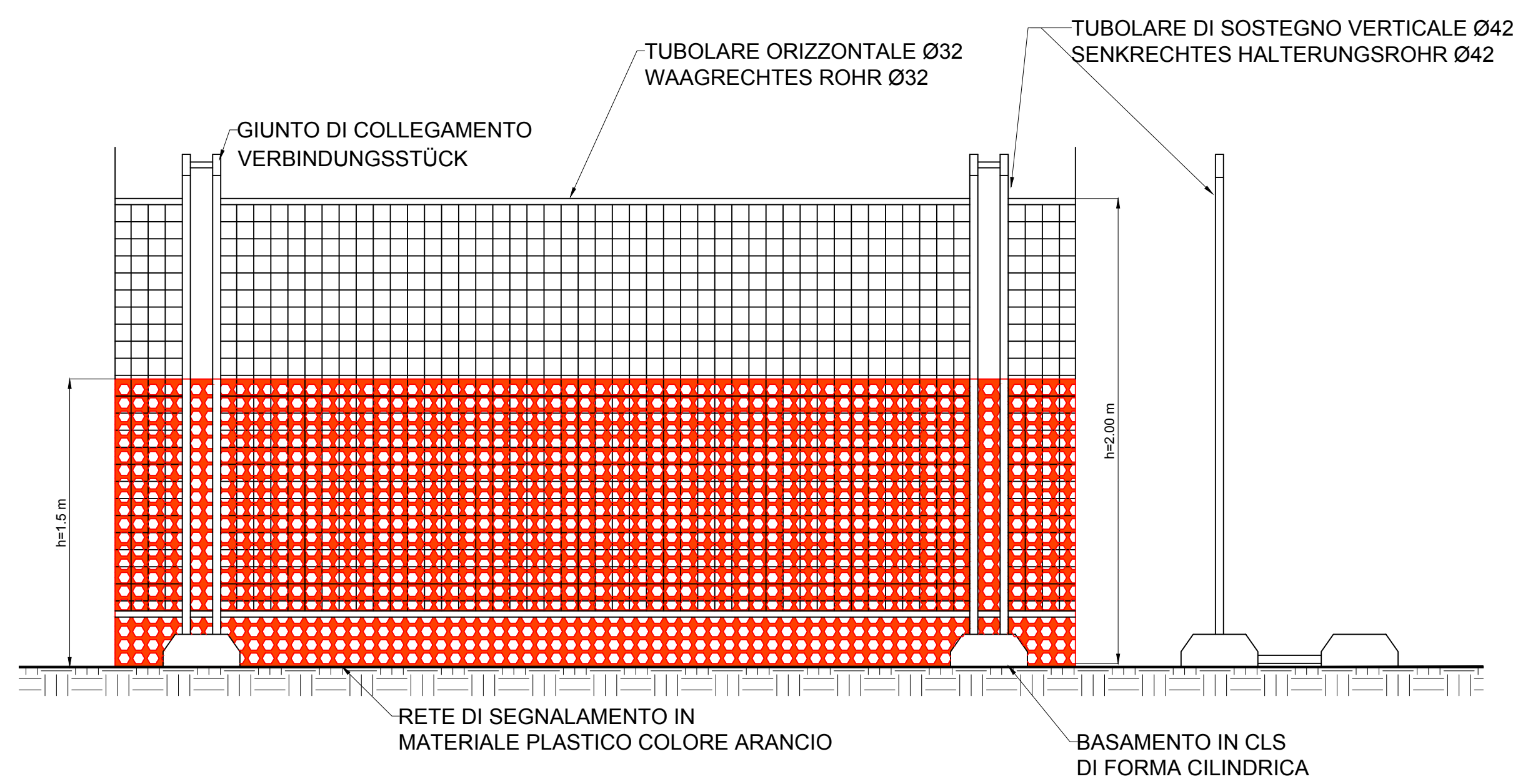

**TRANSENNA componibile per delimitazioni
provisorie aree di intervento
ZUSAMMENSETZBARE ABSPERRUNG FÜR PROVISORISCHE
BEREICHSABGRENZUNGEN**

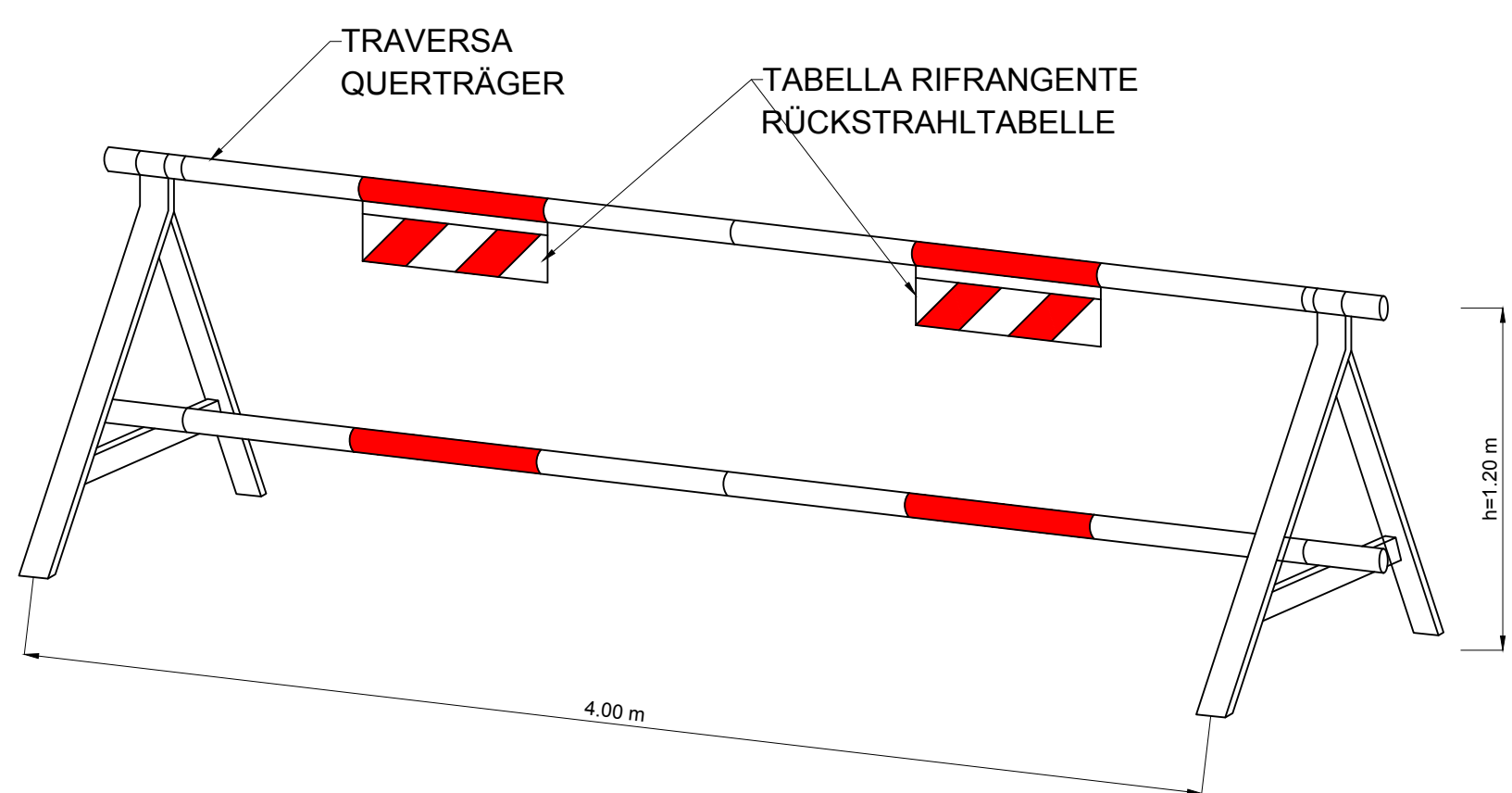

**DETTAGLIO RECINZIONE DI CANTIERE COSTITUITA DA LAMIERA
METALLICA Sp=3/10 ANCORATA A STRUTTURA DI SOSTEGNO
DETAIL BAUSTELLENZAUN, BESTEHT AUS AN HALTERUNG
VERANKERTEM METALLBLECH (Stärke 3/10)**

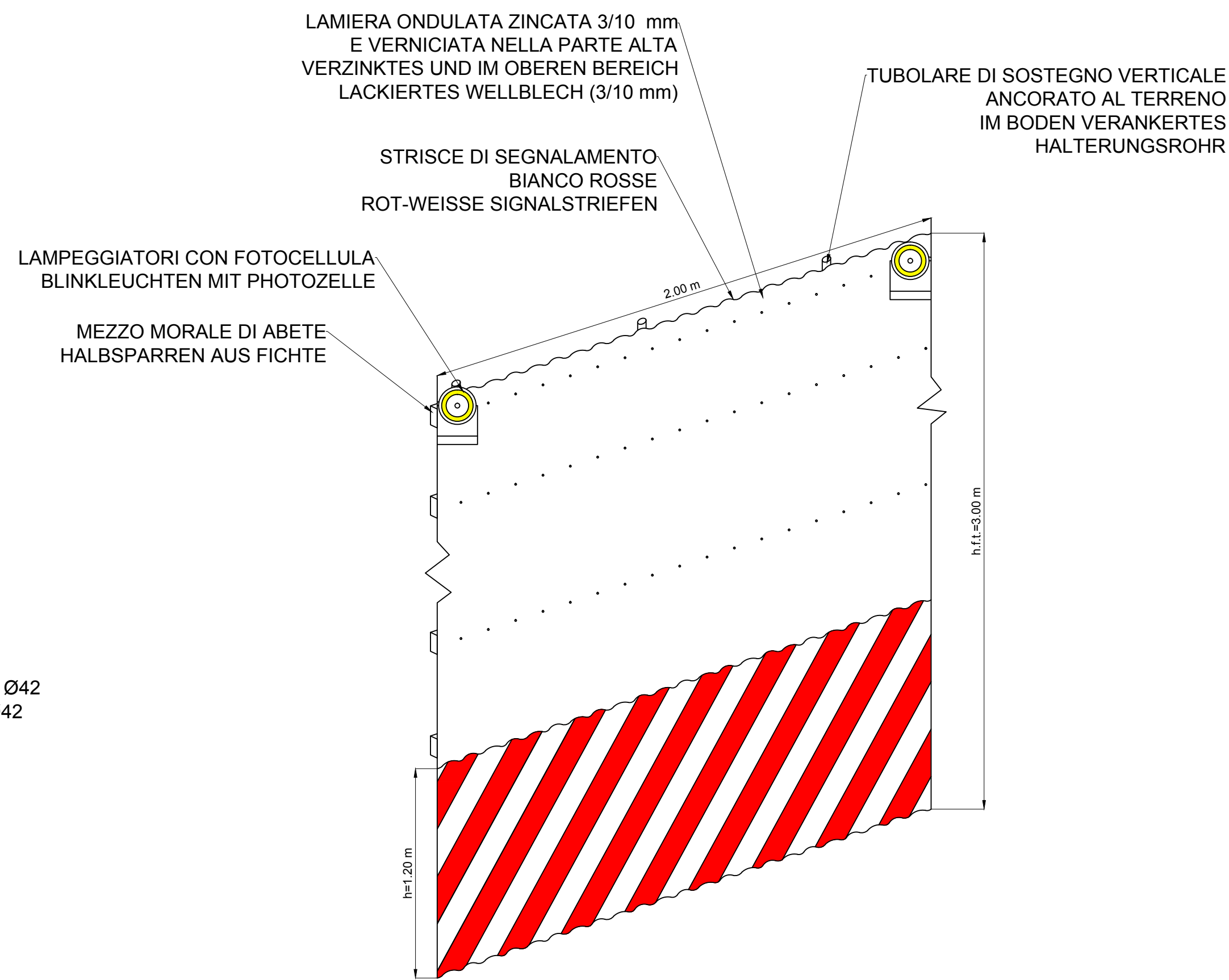

**DETTAGLIO DELIMITAZIONI PROVVISORIE BORDO STRADE
DETAIL PROVISORISCHE STRASSENANDBEGRENZUNG**

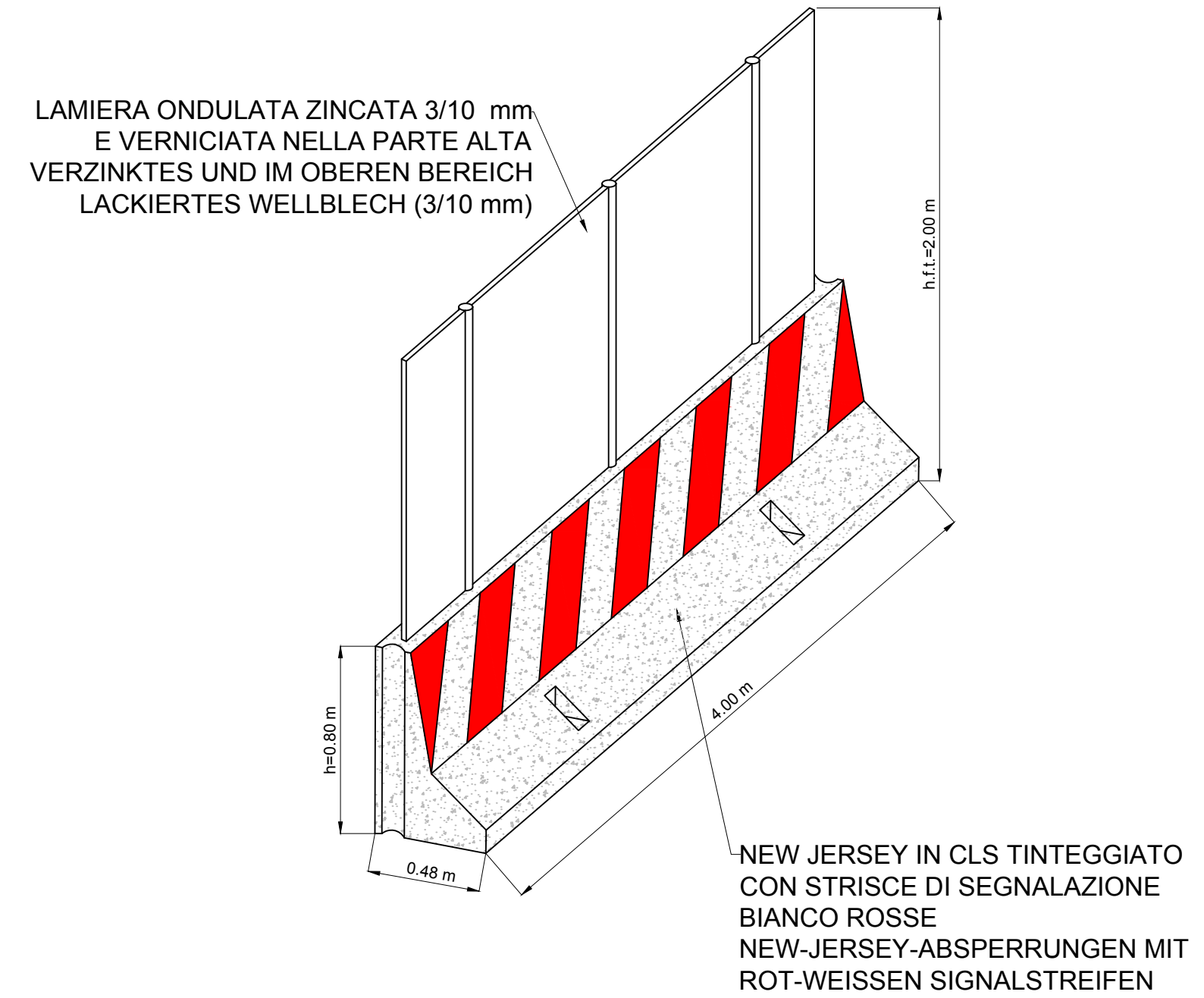

**DELIMITAZIONE AREE DI CANTIERE E DEPOSITI
TEMPORANEI CON RECINZIONE IN LEGNO
HOLZZAUN FÜR BAUSTELLEN UND ZEITWEILIGE LAGER**

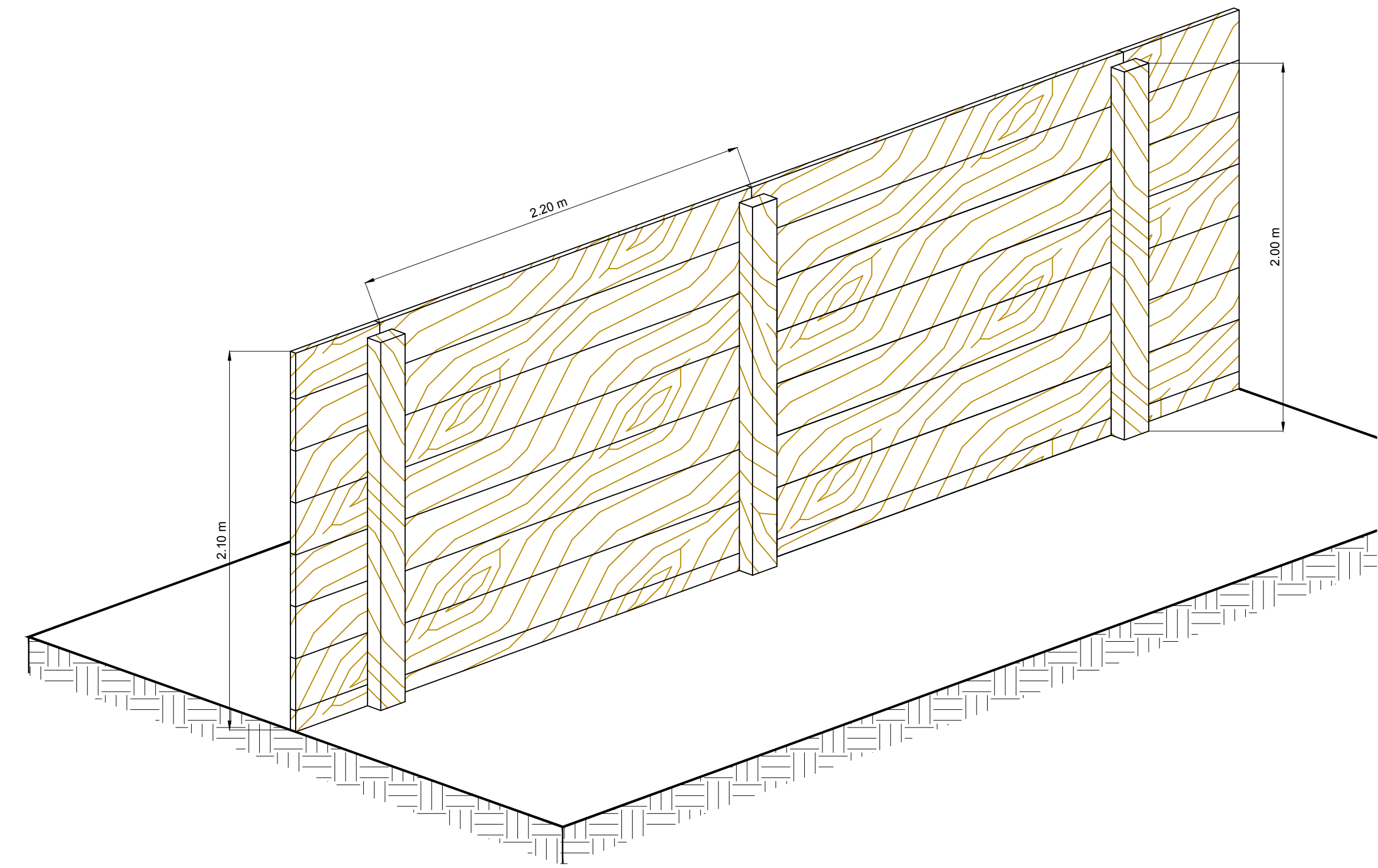

**Bearbeitungsstand
Stato di elaborazione**

Revisione	Andere Modifiche	Responsabile	Data
00	Estensione / Prima Versione	Frasnelli	14.04.2014
10	Endabgabe / Consegna Definitiva	Frasnelli	31.07.2014
11	Projetvollständigkeit und Umsetzung der Verbesserungen aus dem Prüfverfahren / Completamento progetto a rispetto struttura	Frasnelli	09.10.2014
20	Überarbeitung infolge Dienstanweisung Nr. 1 vom 17.10.2014 / Revisione a seguito DCS n°1 del 17.10.14	Frasnelli	04.12.2014
21	Abgabe für Ausschreibung / Emissione per Appalto	Frasnelli	30.01.2015

Mit Beteiligung der Europäischen Union aus dem Haushalt der Transportspezifischen Verkehrsnetze finanziertes Vorhaben
Opera finanziata con la partecipazione dell'Unione Europea attraverso il bilancio delle reti di trasporto trans-europee

Brenner Basistunnel
Ausführungplanung
Potenziamento asse ferroviario Monaco - Verona
GALLERIA DI BASE DEL BRENNERO
Progettazione esecutiva

D0700: Baufeld Mauts 2-3	D0700: Lotto Mauts 2-3
Projektart Sicherheit	WBS Sicurezza
Dokumententyp Si-Ge-Plan	Typo documento Elaborato grafico PSC
Titel Si-Ge - Unterlagebauwerke - Risiko- und Anlagenmanagement	Titolo CSP - Opere in sotterraneo - Gestione rischi e impianti
Verfahrensvorgang Verfahrensvorgang - Temporäre und festgestellte Baustellenzäune	Inhalt Istruzioni di prevenzione - Recinzioni di cantiere temporanee e fisse

RTI 4P Raggruppamento Temporaneo di Imprese dP
Ing. Luigi Rausa
Cof. Reg. Min. n° 4/2010

PRO ITER
Ing. Enrico Maria Pizzarotti
Cof. Reg. Min. n° 4/2010

PÖVRY **pasquelli-rausa**

Projet / Elaborato	Datum / Data	Name / Nome	Gesellschaft / Società
Geprüft / Verificato	30.01.2015	Frasnelli	Pasquelli-Rausa
		Rausa	Pasquelli-Rausa
		R. Zurlo	K. Bergmeister

Projet / Elaborato	Blatt / Foglio	Status / Stato	Massstab / Scala
Si-Ge-Plan	54/15	0/15	-

Staat / Stato	Lotto	Einheit / Unità	Nummer / Numero	Dokumententyp / Tipo documento	Vertrag / Contratto	Nummer / Codice	Revision / Revisione
02	H61	SI	550	KSI	D0700	43730	21

**Referenzdokumente
Documenti di riferimento**

02_H61_SI_550_KSG_D0700_41005	Bericht - Allgemeiner Teil	Relazione - Parte Generale
-------------------------------	----------------------------	----------------------------