ÜBERSICHTSPLAN MATERIALDEPONIE
PLANIMETRIA GENERALE

(1:1000)

0(m) 20.00 40.00 60.00

N

UMUSÜBERSCHUSS TERRENO VEGETALE		
V1	OBERIRDISCHE MATERIALDEPONIE DEPOSITO FUORI TERRA	Humusabtrag auf den Flächen belegt durch C1+C2+C8+A1 Scotico delle aree occupate da C1+C2+C8+A1
V2	OBERIRDISCHE MATERIALDEPONIE DEPOSITO FUORI TERRA	Humusabtrag auf den Flächen der privaten Gruben +C3+C4 Scotico delle aree centrali cavate da privati+C3+C4
AUSBRUCHMATERIAL MATERIALE DI SCAVO		
C1+C2 C3+C4	OBERIRDISCHE MATERIALDEPONIE DEPOSITO FUORI TERRA	Ausbruchmaterial Klasse B+C aus den voherigen Baulosen (Volumen am 10/2014) smarino classe B+C dei lotti precedenti (volume al 10/2014)
A1	UNTERIRDISCHE MATERIALDEPONIE DEPOSITO INTERRATO	Ausbruchmaterial Klasse A us den voherigen Baulosen (Volumen am 10/2014) smarino classe A dei lotti precendeti (volume al 10/2014)
C8	URSPRÜNGLICHE GRUBE AUFZUFÜLLEN EX CAVA DA RIEMPIRE	Auffüllung mit Ausbruchmaterial B+C des Bauloses Mauls 2-3 riempimento di smarino classe B+C del lotto Mules 2-3

VORBEREITUNGSARBEITEN:
1.Montage Baustellenzaun;
2. Erstellung des Dammes;
3. Partieller Humusabtrag der zur Verfügung stehenden Fläche in Phase Jahre 1
4.Vorkehrungen für die tiefliegenden Drainagebauwerke.

ATTIVITA' LAVORI PREPARATORI:
1.Realizzazione recinzione di cantiere
2.Realizzazione argine;
3. Scotico parziale dell'area a disposizione per la realizzazione della fase Anno 1
4. Predisposizione opere di drenaggio di fondo

LEGENDE / LEGENDA:

- Bestehende Verkehrsführung / Viabilità esistente
- Hs-elektrische Linie 132 Kv Rfi / Linea elettrica aerea
- Nicht zur Verfügung stehende Flächen / Aree non disponibili
- Vom Humusabtrag betroffene Flächen / Aree interessata da scotico
- Baustellenzaun / Recinzione di cantiere
- Schutzdamm / Argine di protezione
- Steinschlagschutznetz / Rete paramassi L=40m, E=500kJ
- Steinschlagschutzwall / Vallo paramassi
- Vernagelung / Chiodatura parete
- Vernagelung und Einbau Schutznetz / Chiodatura parete e posa rete doppia torsione
- I-VV-Ri-AFC140-07 Piezometer / Piezometro
- Die Tiefendrenaige in diesem Abschnitt wird erst bei Erreichen der Höhe des Baugrundes verwirklicht. (Phase 1. Jahr, 2. Semester - Abschnit P4-P5-P6-C8-S1-A1) Il drenaggio di fondo in queste aree sarà realizzato solamente al raggiungimento della quota del piano campagna (fase ANNO 1 secondo semestre - aree P4-P5-P6-C8-S1-A1)

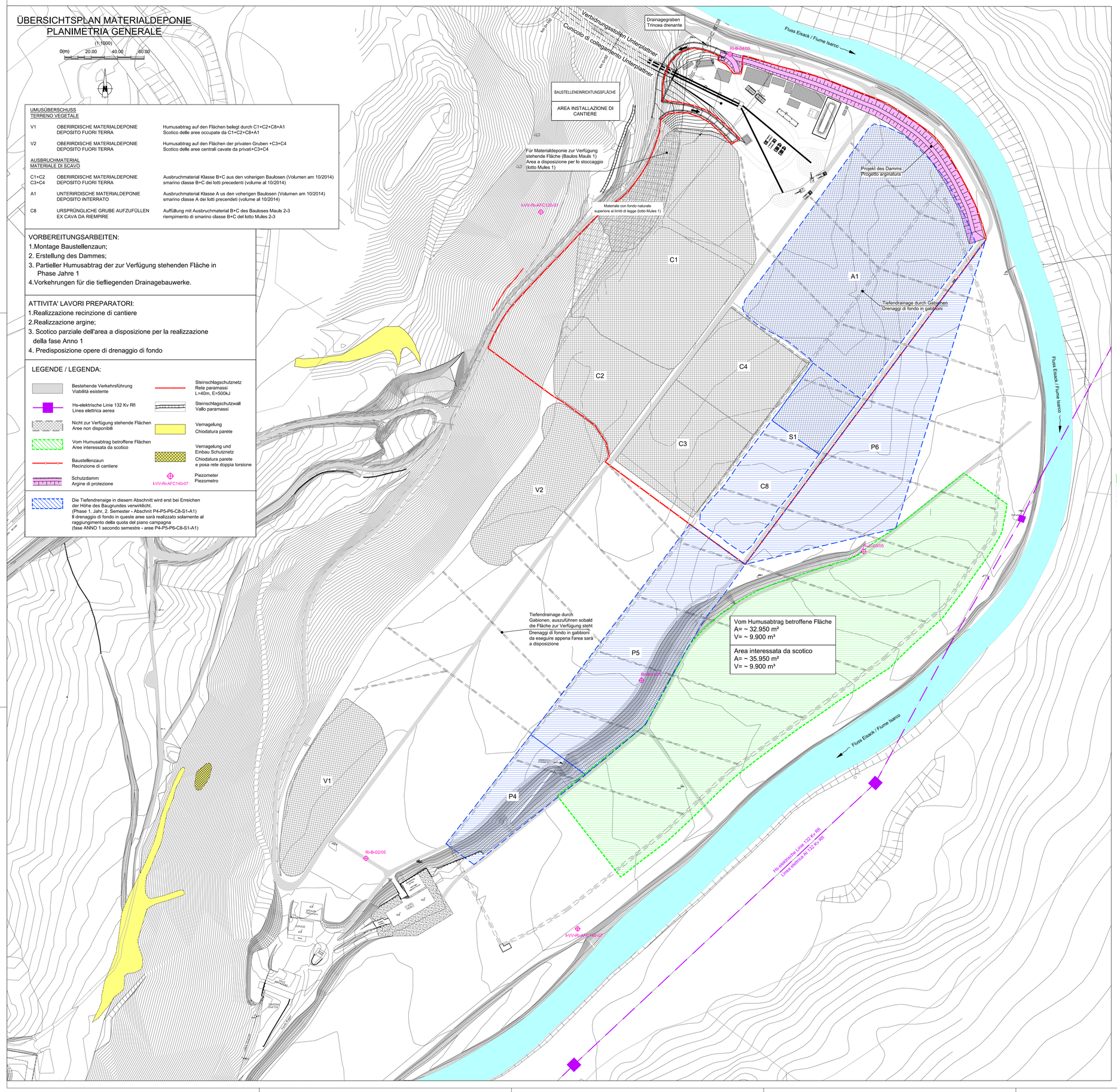

REGELQUERSCHNITT DAMM (h ≤ 3 m)
SEZIONE TIPOLOGICA ARGINE (h ≤ 3 m)

(1:100)

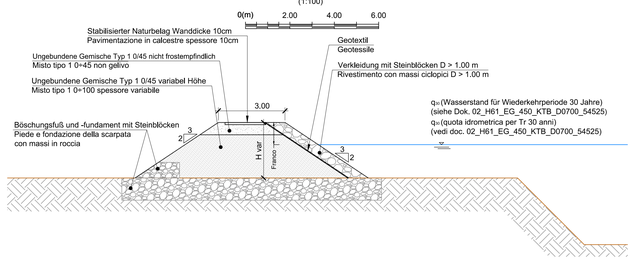

REGELQUERSCHNITT DAMM (3< h ≤ 5 m)
SEZIONE TIPOLOGICA ARGINE (3< h ≤ 5 m)

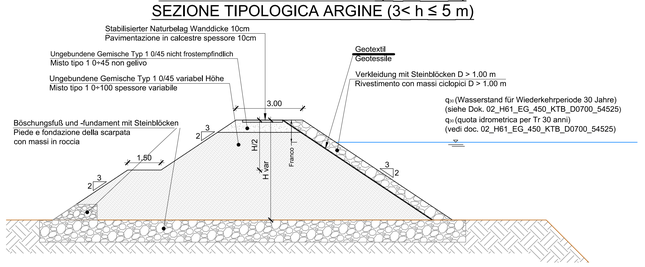

SCHNITT HUMUSABTRAG / SEZIONE SCOTICO

(1:50)

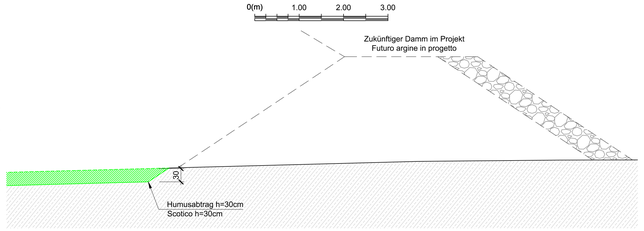

Bezugssystem / Sistema di riferimento:
BBT_TM_WGS84

DATEN BESTEHENDER PIEZOMETER DATI PIEZOMETRI ESISTENTI			
Piezometer Piezometro	X	Y	Bohrtiefe Profondità
RI-B-01/05	29'119.29	75'567.80	13.50
RI-B-02/05	28'911.71	75'433.68	13.50
RI-B-03/05	29'286.69	75'664.96	13.50
RI-B-04/05	29'185.97	76'039.65	13.50
I-VV-RI-AFC140-07	29'071.15	75'380.59	-
I-VV-RI-AFC130-07	29'043.46	75'920.62	-

Angaben aus dem Dokument des BP Nr. D0150-TB-00667-01
Dati riferiti al documento del PD nr. D0150-TB-00667-01

Referenzdokumente
Documenti di riferimento

02_H61_DB_300_KTB_D0700_51015	Technischer Bericht Materialdeponien	Relazione sui depositi di materiale
02_H61_EW_450_KLP_D0700_51118	Materialdeponie Hinterrigger: Synoptischer Plan der Entwässerung	Deposito Hinterrigger: Piano sinottico concetto gestione acque meteoriche superficiali
02_H61_BE_450_KRP_D0700_54800	Materialdeponie Hinterrigger: typisches Detail - Steinschlagschutznetze	Deposito Hinterrigger: Tipologico n. 1 opere paramassi
02_H61_BE_450_KRP_D0700_54806	Materialdeponie Hinterrigger: typisches Detail - Schutznetze	Deposito Hinterrigger: Tipologico reti in aderenza
02_H61_BE_450_KRP_D0700_54807	Materialdeponie Hinterrigger: typisches Detail - Steinschlagschutzwall	'Deposito Hinterrigger: Tipologico vallo paramassi

Bearbeitungsstand
Stato di elaborazione

Revision Revisione	Änderungen Modifiche	Verantwortlicher Änderung Responsabile modifica	Datum Data
00	Vorabzug / Consegna preliminare	Merlini	22.05.2014
10	Endabgabe / Consegna Definitiva	Merlini	31.07.2014
11	Projektvervollständigung und Umsetzung der Verbesserungen aus dem PrüfverfahrenI / Completamento progetto e recepimento istruttoria	Merlini	09.10.2014
20	Überarbeitung infolge Dienstanweisung Nr. 1 vom 17.10.2014 / Revisione a seguito ODS n°1 del 17.10.14	Merlini	04.12.2014
21	Abgabe für Ausschreibung / Emissione per Appalto	Merlini	30.01.2015

Mit Beteiligung der Europäischen Union aus dem Haushalt der Transeuropäischen Verkehrsnetze finanziertes Vorhaben
Opera finanziata con la partecipazione dell' Unione Europea attraverso il bilancio delle reti di transporto transeuropee

Ausbau Eisenbahnachse München-Verona
BRENNER BASISTUNNEL
Ausführungsplanung

Potenziamento asse ferroviario Monaco - Verona
GALLERIA DI BASE DEL BRENNERO
Progettazione esecutiva

D0700: Baulos Mauls 2-3 | D0700: Lotto Mules 2-3

Projekteinheit	WBS
Materialdeponien	Depositi
Dokumentenart	Tipo documento
Lageplan	Planimetria
Titel	Titolo
Vorbereitungsarbeiten Materialdeponie Hinterrigger	Lavori preparatori deposito Hinterrigger

RTI 4P Raggruppamento Temporaneo di Imprese 4P
Generalplaner / Responsabile integrazioni prestazioni specialistiche
Ing. Enrico Maria Pizzarotti
Ord. Ing. Milano N° A 29474

Mandataria: PRO ITER
Mandante: PÖYRY
Mandante: pini swiss engineers
Mandante: PASQUALI-RAUSA ENGINEERING s.r.l.s.e.a.

Fachplaner / I progettisti specialisti
Fachplaner / I progettisti specialisti
Fachplaner / I progettisti specialisti: Ing. Davide Merlini, Ord. Ing. Como N° 2396 A
Fachplaner / I progettisti specialisti

	Datum / Data	Name / Nome	Gesellschaft / Società
Bearbeitet / Elaborato	30.01.2015	Bianco	Pini Swiss
Geprüft / Verificato	30.01.2015	Merlini / Ganthaler	Pini Swiss

BBT Galleria di Base del Brennero
Brenner Basistunnel BBT SE

Name / Nome: R. Zurlo
Name / Nome: K. Bergmeister

Projekt-Kilometer / Chilometro progetto	von / da 32.0+88 bis / a 54.0+15 bei / al	Bau-kilometer / Chilometro opera	von / da bis / a bei / al
Status Dokument / Stato documento		Massstab / Scala 1 : 1'000	

Stand Stato	Los Lotto	Einheit Unità	Nummer Numero	Dokumentenart Tipo documento	Vertrag Contratto	Nummer Codice	Revision Revisione
02	H61	DB	300	KLP	D0700	51108	21

0.88m²