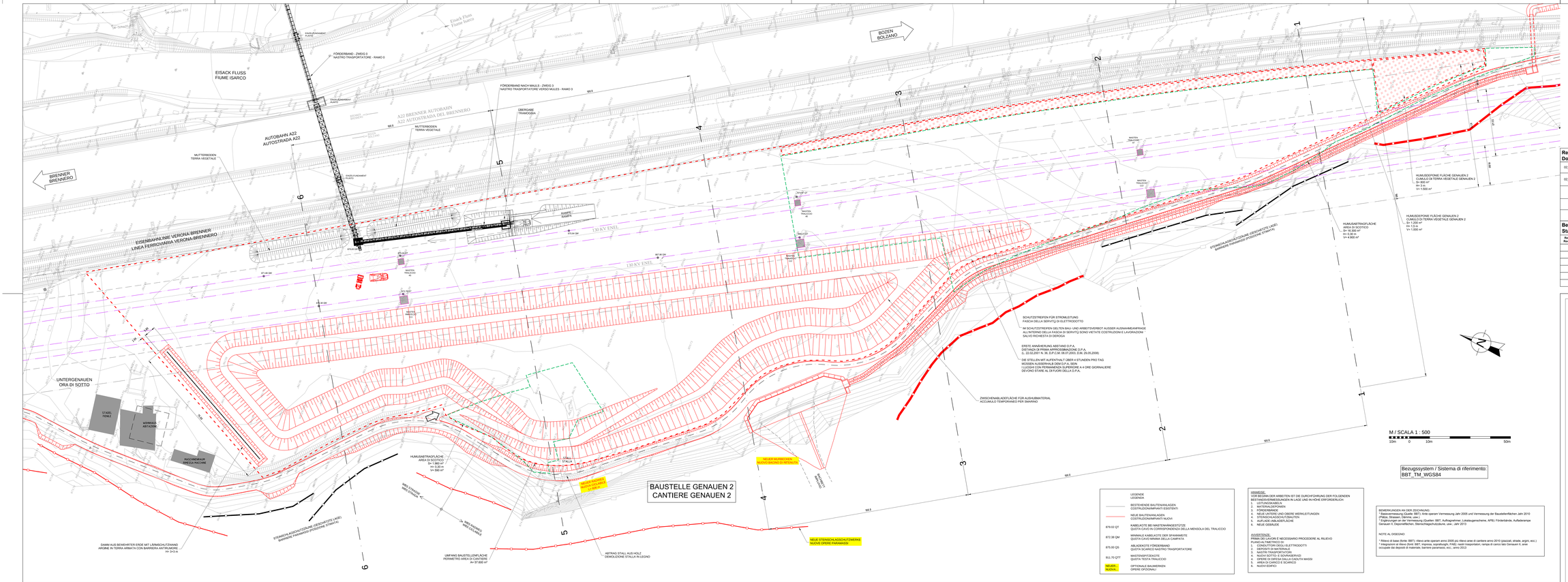

LEGENDE
LEGENDA

	BESTEHENDE BAUTENANLAGEN COSTRUZIONIPARTI ESISTENTI
	NEUE BAUTENANLAGEN COSTRUZIONIPARTI NUOVI
879.02 QT	KABELKOTE BEI MASTEMHÄNGESTÜTZE QUOTA CAVO IN CORRISPONDENZA DELLA MENSOLA DEL TRALICCIO
872.38 QM	MINIMALE KABELKOTE DER SPANNWEITE QUOTA CAVO MINIMA DELLA CAMPATA
875.00 QS	ABLADEKOTE FÜRDERBAND QUOTA SCARICO NASTRO TRASPORTATORE
911.70 QTT	MASTENSPITZKOTE QUOTA TESTA TRALICCIO
NEUER... NUOVA...	OPTIONALE BAUWERKEN OPERE OPZIONALI

HINWEISE:
VOR BEGINN DER ARBEITEN IST DIE DURCHFÜHRUNG DER FOLGENDEN
ÜBERPRÜFUNGEN UND ERMITTLUNGEN IN LAGE UND IN HÖHE ERFORDERLICH:
1. LEITUNGSWEGE
2. MATERIALDEPONIEN
3. ZUFAHRTEN
4. NEUE LAYERS UND ÖRERE WERKLEITUNGEN
5. STERNSCHLAGSCHUTZBAUTEN
6. AUFLAGE-/ABLADEFLÄCHE
6. NEUE GEBÄUDE

AVVERTENZE:
PRIMA DI INIZIARE SI NECESSARIO PROCEDERE AL RILIEVO
PLANO-ALTIMETRICO DI:
1. CONDUTTORI DEGLI ELETTRODOTTI
2. DEPOSITI DI MATERIALE
3. INGRESSI TEMPORANEI
4. NUOVI LAYERS E OPERE DI SOVRASBARVO
5. OPERE DI DIFESA DALLA CADUTA MASSI
6. AREA DI CARICO E SCARICO
6. NUOVI EDIFICI

BEMERKUNGEN AN DER ZEICHNUNG:
* Basisvermessung (Quelle: BBT): Arbe operam Vermessung Jahr 2005 und Vermessung der Baustellenflächen Jahr 2010 (Pfeifer, Strasser, Geoplan, Lutz)
* Ergänzungen an der Vermessung (Quellen: BBT, Aufforgnahmen; Lokalaugenscheine, APB): Förderbänder, Aufbahnlänge Genauen II, Deponieflächen, Bleinschlagschutzzone, usw.; Jahr 2013

NOTE AL DISEGNO:
* Rilievo di base (fonte: BBT): rilievo ante operam anno 2005 più rilievo area di cantiere anno 2010 (piazzali, strade, argini, ecc.)
* Integrazioni di rilievo (fonte: BBT, impresa, sopralluoghi, PAE): nastri trasportatori, rampa di carico tato Genauen II, aree occupate dai depositi di materiale, barriere paramassi, ecc.; anno 2013

QUADRO D'UNIONE / BLATTÜBERSICHT

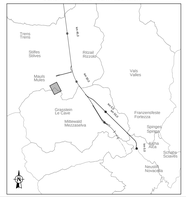

Referenzdokumente
Documenti di riferimento

02_H61_EG_400_KLP_D0700_54015	Übersichtsplan Baustellenbereiche	Cronografia ubicazione aree di cantiere
02_H61_EG_400_KLP_D0700_54020	Gesamtlageplan Bereich Mauls	Planimetria d'insieme settore Mules

Bearbeitungsstand
Stato di elaborazione

Revision Revisione	Änderungen Modifiche	Verantwortlicher Änderung Responsabile modifica	Datum Data
21	Abgabe für Ausschreibung / Emissione per Appalto	Leitda	30.01.2015
01	Zweite Version / Seconda versione	Leitda	21.02.2014
02	Dritte Version / Terza versione	Leitda	22.04.2014
10	Endlieferung / Consegna Definitiva	Leitda	31.07.2014
11	Fingabeunterlagenprüfung und Umsetzung der Verbesserungen aus dem Prüfverfahren / Completamento progetto e recepimento Verifiche	Leitda	09.10.2014
20	Überarbeitung infolge Genehmigung Nr. 1 vom 17.10.2014 / Revisione a seguito DDS n° 1 del 17.10.14	Leitda	04.02.2014

Ein Vorhaben der Europäischen Union aus dem Haushalt für Transeuropäische Netze / Un progetto dell'Unione Europea per il Finanziamento e il Completamento dei Grandi Assi Transeuropei di Interesse Comune

Ausbau Eisenbahnachse München-Verona
BRENNER BASISTUNNEL
Ausführungsplanung

Potenziamento asse ferroviario Monaco - Verona
GALLERIA DI BASE DEL BRENNERO
Progettazione esecutiva

DO700: Baulos Mauls 2-3 | DO700: Lotto Mules 2-3

Projektteilheit: Baustelleneinrichtung - Baustelle Genauen 2	WBS: Cantierizzazione - Cantiere Genauen 2
Dokumentenart: Baustelleneinrichtung	Tipo documento: Layout di cantiere
Titel: Baustellenflächen - Bereich Mauls Lageplan Baustelle Genauen 2	Titolo: Aree di cantiere - Settore Mules Planimetria cantiere Genauen 2

Generalplaner / Responsabile integrazioni prestazioni specialistiche
Ing. Enrico Maria Piccinelli
Dott. Ing. Rocco Di Cecio

Mandatario	Mandante	Mandante	Mandante
PRO TYR	PÖYRY	pini swiss engineers	PASQUALI RAUSA
Partnerfirmen / Compagnie specialiste	Partnerfirmen / Compagnie specialiste	Partnerfirmen / Compagnie specialiste	Partnerfirmen / Compagnie specialiste Ing. Federico Pasquali Dott. Ingg. Rausa & Gil

	Datum / Data	Name / Nome	Gesellschaft / Società
Bearbeiter / Elaboratori	30.01.2015	Leitda	Pöyry/pini/Rausa
Geprüft / Verificato	30.01.2015	Pasquali	Pasquali-Rausa

BBT
Società di Base del Brennero
Brenner Basistunnel BBT SE

	Name / Nome	Name / Nome
	R. Zurlo	K. Bergmeister

Projekt-Revision / Progetto / Progetto	von / da: 02.10-08 bis / a: 54.0+15	Rev. Datum / Data revisione / Data	von / da: 08.7.14 bis / a:	Status Stato / Stato	Massstab / Scala 1 : 500

Stand Stato	Lot Lotto	Kostenträger Centro di costo	Anlage Impianto	Gruppe Gruppo	Art Genere	Nummer Numero	Revision Revisione
02	H61	BE	410	KBE	D0700	54105	21

1 Blatt