

LEGENDE LEGENDA	
	BESTEHENDE BAUTEN/ANLAGEN COSTRUZIONI/IMPIANTI ESISTENTI
	NEUE BAUTEN/ANLAGEN COSTRUZIONI/IMPIANTI NUOVI
879.02 QT	KABELKOTE BEI MASTENHÄNGESTÜTZE QUOTA CAVO IN CORRISPONDENZA DELLA MENSOLA DEL TRALICCIO
872.38 QM	MINIMALE KABELKOTE DER SPANNWEITE QUOTA CAVO MINIMA DELLA CAMPATA
875.00 QS	ABLADEKOTE FÖRDERBAND QUOTA SCARICO NASTRO TRASPORTATORE
911.70 QTT	MASTENSPIZTEKOTE QUOTA TESTA TRALICCIO

**HINWEISE:**  
 VOR BEGINN DER ARBEITEN IST DIE DURCHFÜHRUNG DER FOLGENDEN BESTANDSVERMESSUNGEN IN LAGE UND IN HÖHE ERFORDERLICH:  
 1. LEITUNGSKABELN  
 2. NEUE GEBÄUDE UND PARKPLÄTZE  
 3. NEUE UNTERE UND OBERE WERKLEITUNGEN

**AVVERTENZE:**  
 PRIMA DEI LAVORI È NECESSARIO PROCEDERE AL RILIEVO PLANO-ALTIMETRICO DI:  
 1. CONDUTTORI DEGLI ELETTRODOTTI  
 2. NUOVI EDIFICI E PARCHEGGI  
 3. NUOVI SOTTO- E SOVRASERVIZI

**BEMERKUNGEN AN DER ZEICHNUNG:**  
 • Basisvermessung (Quelle: BBT): Luftbildauswertung Jahr 2005  
 • Ergänzungen an der Vermessung (Quellen: Lokalaugenscheine, APB): neue Gebäude, Strassen, usw.; Jahr 2013

**NOTE AL DISEGNO:**  
 • Rilievo di base (fonte: BBT): rilievo aerofotogrammetrico anno 2005  
 • Integrazioni al rilievo (fonti: sopralluoghi, PAB): nuovi edifici, viabilità, ecc.; anno 2013

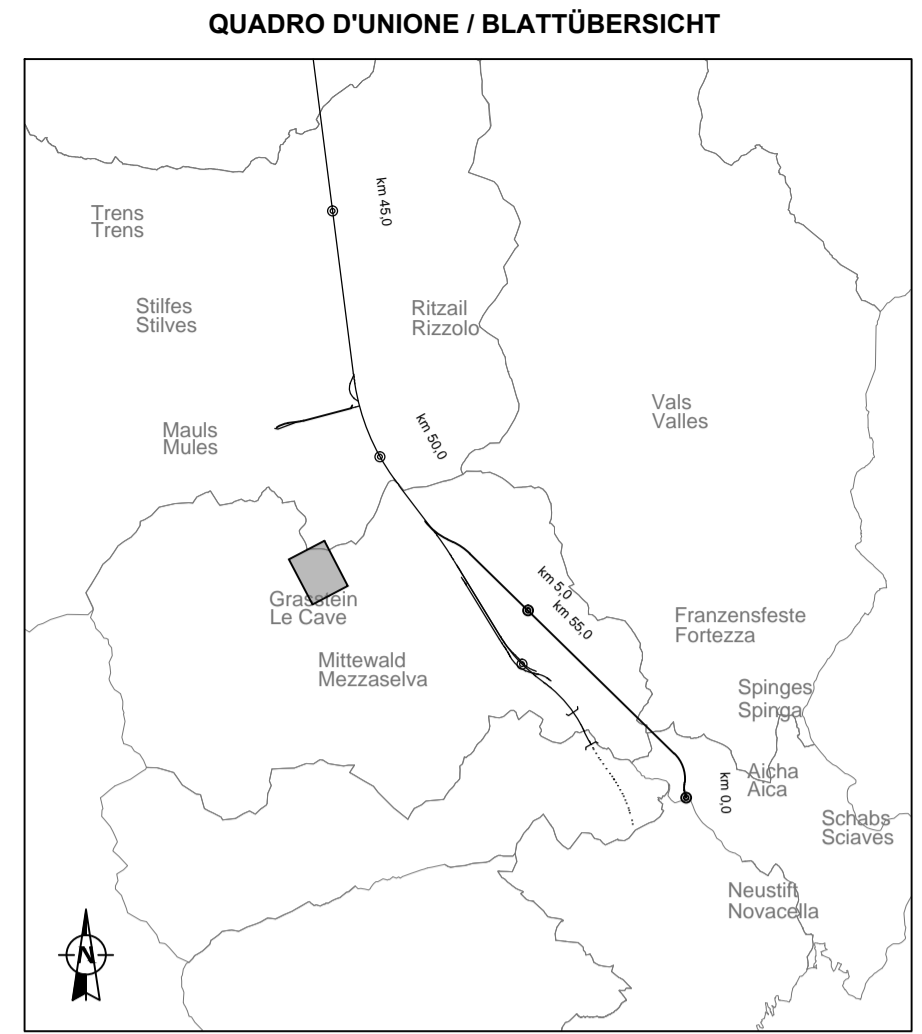

**ORTSCHAFT SACHSENKLEMMEN  
 LOCALITÀ CHIUSA DEI SASSONI**

**BASISLAGER SACHSENKLEMMEN  
 CAMPO BASE SACHSENKLEMMEN**

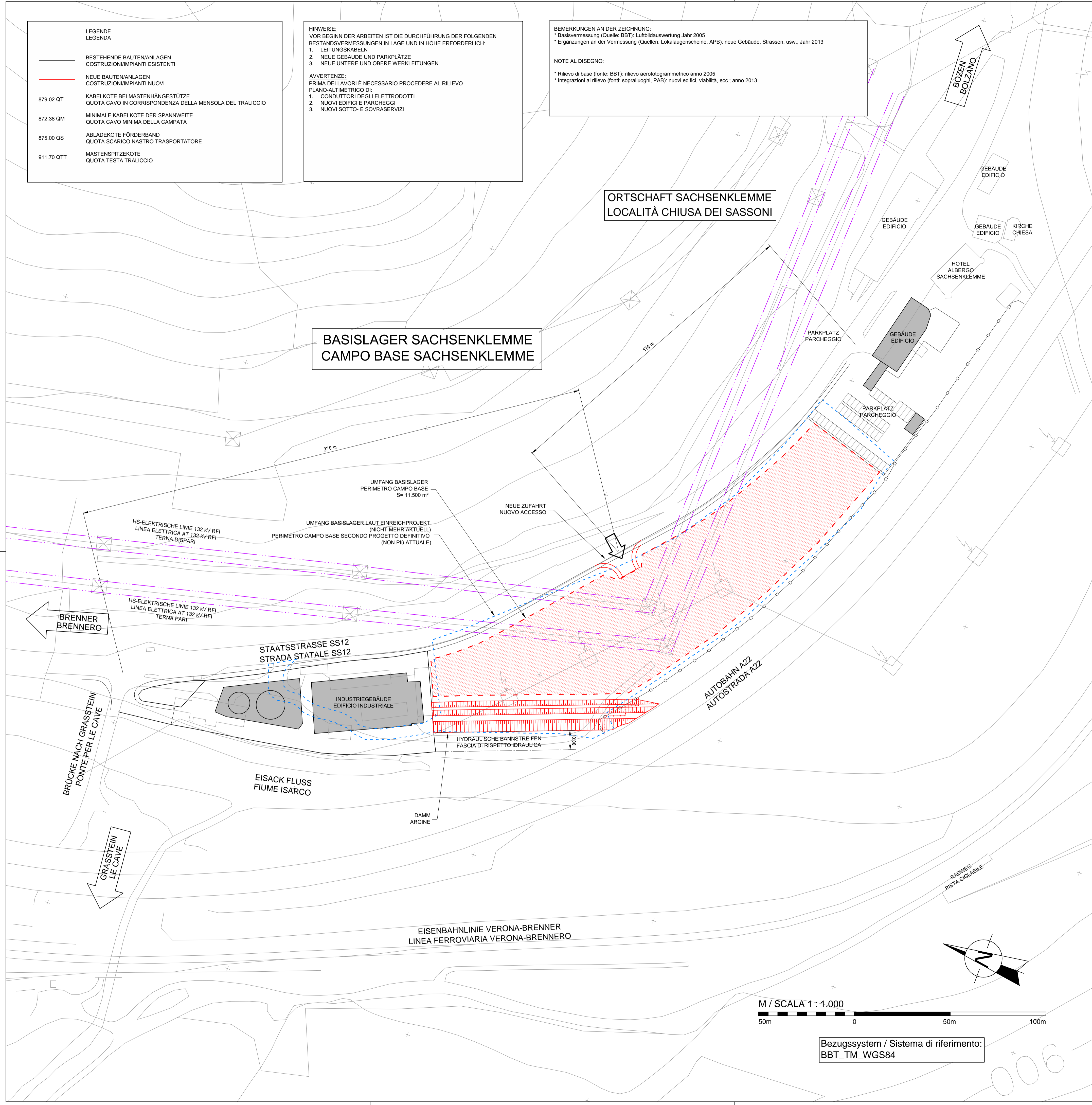

**Referenzdokumente  
 Documenti di riferimento**

02_H61_EG_400_KLP_D0700_54015	Übersichtslageplan Baustellenbereiche	Corografia ubicazione aree di cantiere
02_H61_EG_400_KLP_D0700_54020	Gesamtlageplan Bereich Mals	Planimetria d'insieme settore Mals

**Bearbeitungsstand  
 Stato di elaborazione**

Revision Revisione	Änderungen Modifiche	Verantwortlicher Änderung Responsabile modifica	Datum Data
21	Abgabe für Ausschreibung / Emissione per Appalto	Lodola	30.01.2015
01	Zweite Version / Seconda versione	Lodola	19.02.2014
02	Dritte Version / Terza versione	Lodola	14.04.2014
10	Endabgabe / Consegna Definitiva	Lodola	31.07.2014
11	Projektvollständigung und Umsetzung der Verbesserungen aus dem Prüfverfahren / Completamento progetto e recepimento istruttoria	Lodola	09.10.2014
20	Überarbeitung infolge Dienstanweisung Nr. 1 vom 17.10.2014 / Revisione a seguito ODS n°1 del 17.10.14	Lodola	04.12.2014



Mit Beteiligung der Europäischen Union aus dem Haushalt der Transeuropäischen Verkehrsnetze finanziertes Vorhaben  
 Opera finanziata con la partecipazione dell'Unione Europea attraverso il bilancio delle reti di trasporto transeuropee



**Ausbau Eisenbahnmühle München-Verona  
 BRENNER BASISTUNNEL  
 Ausführungsplanung**

Potenziamento asse ferroviario Monaco - Verona  
**GALLERIA DI BASE DEL BRENNERO**  
 Progettazione esecutiva

D0700: Baulos Mals 2-3	D0700: Lotto Mals 2-3
Projekteinheit	WBS
Baustelleneinrichtung - Basislager Sachsenklemmen	Cantierizzazione - Campo base Sachsenklemmen
Dokumentenart	Typo documento
Baustelleneinrichtung	Layout di cantiere
Titel	Titolo
Baustellenflächen - Bereich Mals	Aree di cantiere - Settore Mals
Allgemeiner Lageplan Basislager Sachsenklemmen	Planimetria generale campo base Sachsenklemmen



Gruppo Temporaneo di Imprese 4P  
02/08/2011, 04/03/2012, 02/03/2013, 02/03/2014, 02/03/2015, 02/03/2016, 02/03/2017, 02/03/2018, 02/03/2019, 02/03/2020, 02/03/2021, 02/03/2022, 02/03/2023, 02/03/2024, 02/03/2025, 02/03/2026, 02/03/2027, 02/03/2028, 02/03/2029, 02/03/2030

Generaleplaner / Responsabile integrazioni prestazioni specialistiche  
 Ing. Enrico Maria Pizzarotti  
02/03/2015, 02/03/2016, 02/03/2017, 02/03/2018, 02/03/2019, 02/03/2020, 02/03/2021, 02/03/2022, 02/03/2023, 02/03/2024, 02/03/2025, 02/03/2026, 02/03/2027, 02/03/2028, 02/03/2029, 02/03/2030

Mandataria	Mandante	Mandante	Mandante
			
Fachplaner / Il progettista specialista	Fachplaner / Il progettista specialista	Fachplaner / Il progettista specialista	Fachplaner / Il progettista specialista
			Ing. Federico Pasquall <small>02/03/2015, 02/03/2016, 02/03/2017, 02/03/2018, 02/03/2019, 02/03/2020, 02/03/2021, 02/03/2022, 02/03/2023, 02/03/2024, 02/03/2025, 02/03/2026, 02/03/2027, 02/03/2028, 02/03/2029, 02/03/2030</small>

Bearbeitet / Elaborato	Datum / Data	Name / Nome	Gesellschaft / Società
Geprüft / Verificato	30.01.2015	Lodola	Pasquall-Rausa
	30.01.2015	Pasquall	Pasquall-Rausa



Name / Nome  
R. Zurlo

Name / Nome  
K. Bergmeister

Projekt kilometer / bis / a Chilometro / progetto / bei / al	Bau- kilometer / bis / a Chilometro / opera / bei / al	von / da voti / da bis / a bei / al	Status Dokument / Stato documento	Maßstab / Scala 1 : 1.000
02	H61	BE	420	KBE D0700

Staat	Los	Einheit	Nummer	Dokumentart	Vertrag	Nummer	Revision
02	H61	BE	420	KBE	D0700	54385	21

Bezugssystem / Sistema di riferimento:  
 BBT\_TM\_WGS84

M / SCALA 1 : 1.000  
 50m 0 50m 100m